PRÉFÈTE
DE LA RÉGION
NOUVELLE-
AQUITAINE

PRÉFET
DE LA RÉGION
PAYS DE LA LOIRE

Arrêté préfectoral inter-départemental portant autorisation unique pluriannuelle de prélèvements d'eau pour l'irrigation agricole à l'Établissement Public du Marais Poitevin en tant qu'Organisme Unique de Gestion Collective et portant approbation du plan de répartition 2021

Le préfet de la Charente-Maritime
Chevalier de la Légion d'honneur
Officier de l'Ordre national du Mérite

Le préfet des Deux-Sèvres,
Chevalier de la Légion d'Honneur,
Chevalier de l'Ordre National du Mérite

Le préfet de la Vendée
Chevalier de la Légion d'Honneur,
Chevalier de l'Ordre National du Mérite

La préfète de la Vienne
Chevalier de la Légion d'honneur
Officier de l'Ordre national du Mérite
Chevalier du Mérite Agricole

VU le code de l'environnement,

VU le code civil,

VU le Code Général des Collectivités Territoriales

VU le Code Général de la Propriété des Personnes Publiques

VU le Code de la Santé Publique,

VU le décret n° 04-374 du 29 avril 2004 modifié, relatif aux pouvoirs des préfets, à l'organisation et à l'action des services de l'État dans les régions et les départements ;

VU le décret n°2011-912 du 29 juillet 2011 de création de l'établissement public pour la gestion de l'eau et de la biodiversité du Marais poitevin ;

VU les arrêtés du 11 septembre 2003 portant application du décret n° 96-102 du 2 février 1996 et fixant les prescriptions générales applicables aux prélèvements soumis à autorisation et déclaration en application des articles L. 214-1 à L. 214-3 du code de l'environnement ;

VU l'arrêté du 19 avril 2017 portant désignation d'un préfet coordonnateur des actions de l'État pour le Marais Poitevin ;

VU l'arrêté ministériel du 12 octobre 2012 relatif à la définition du périmètre de l'Établissement Public du Marais Poitevin ;

VU l'arrêté du 18 novembre 2015 du Préfet de la région Centre, coordonnateur du bassin Loire-Bretagne, approuvant le Schéma directeur d'aménagement et de gestion des eaux ;

VU le schéma d'aménagement et de gestion des eaux (SAGE) du bassin versant du Lay, approuvé par l'arrêté préfectoral n° 11-DDTM-259 du 4 mars 2011 ;

VU le schéma d'aménagement et de gestion des eaux (SAGE) du bassin de la rivière Vendée, approuvé par arrêté inter-préfectoral n° 11-DDTM-348 du 18 avril 2011 ;

VU le schéma d'aménagement et de gestion des eaux (SAGE) du bassin de la Sèvre niortaise et du Marais Poitevin, approuvé par arrêté inter-préfectoral du 29 avril 2011 ;

VU le décret du Président de la République du 7 novembre 2019 portant nomination de Monsieur Nicolas BASSELIER en qualité de préfet de la Charente-Maritime ;

VU le décret du Président de la République du 15 janvier 2020 portant nomination de Monsieur Emmanuel AUBRY en qualité de préfet des Deux-Sèvres ;

VU le décret du Président de la République du 12 juillet 2017 portant nomination de Monsieur Benoît BROCART en qualité de préfet de la Vendée ;

VU le décret du Président de la République du 15 janvier 2020 portant nomination de Madame Chantal CASTELNOT en qualité de préfète de la Vienne ;

VU l'autorisation annuelle de prélèvement du 12 juillet 2016 (AUP n°1) ;

VU le jugement du tribunal administratif de Poitiers du 9 mai 2019 ;

VU le jugement de la cour administrative de Bordeaux du 15 juin 2021 ;

VU l'arrêté du 16 avril 2021 mettant en demeure l'EPMP de régulariser sa situation administrative et portant des mesures conservatoires ;

VU le courrier de la Préfète coordonnatrice du Marais Poitevin en date du 3 février 2020 fixant les volumes prélevables à atteindre ;

VU le courrier du 8 décembre 2020 de l'Établissement Public du Marais Poitevin en tant qu'Organisme Unique de Gestion Collective et relatif à la demande d'autorisation unique pluriannuelle de prélèvements d'eau pour l'irrigation agricole ;

VU les pièces du dossier relatif à la demande d'autorisation unique pluriannuelle de prélèvements d'eau pour l'irrigation agricole présentée par l'Établissement Public du Marais Poitevin ;

VU le projet de plan de répartition 2021 déposé le 8 décembre 2020 par l'Organisme Unique de Gestion Collective ;

VU l'évaluation d'incidences sur les sites Natura 2000 présente dans le dossier de demande d'autorisation unique pluriannuelle de l'Organisme Unique de Gestion Collective ;

VU les avis émis des services consultés sur la demande ;

VU l'avis de l'autorité administrative de l'État compétente en matière d'environnement (Conseil Général de l'Environnement et Du Développement Durable) adopté lors de la séance du 21 avril 2021 ;

VU l'arrêté inter-préfectoral n° 21-DRCTAJ/1-332 du 3 juin 2021, portant ouverture de l'enquête publique relative à la demande d'autorisation unique pluriannuelle de prélèvements d'eau pour l'irrigation agricole présentée par l'Établissement Public du Marais Poitevin ;

VU l'enquête publique menée du 28 juin au 30 juillet 2021 ;

VU le rapport et l'avis de la commission d'enquête en date du 25 août 2021 ;

VU l'avis du conseil départemental de l'environnement et des risques sanitaires et technologiques de la Charente-Maritime lors de sa séance du 23 septembre 2021 ;

VU l'avis du conseil départemental de l'environnement et des risques sanitaires et technologiques de la Vendée lors de sa séance du 23 septembre 2021 ;

VU l'avis du conseil départemental de l'environnement et des risques sanitaires et technologiques des Deux-Sèvres lors de sa séance du 28 septembre 2021 ;

VU l'avis du conseil départemental de l'environnement et des risques sanitaires et technologiques de la Vienne lors de sa séance du 7 octobre 2021 ;

VU le courrier par lequel l'Établissement Public du Marais Poitevin a fait valoir ses remarques sur le projet d'arrêté qui lui a été transmis ;

CONSIDERANT que l'autorisation unique pluriannuelle s'applique à tous les prélèvements d'eau destinés à l'irrigation à des fins agricoles, à l'exception des prélèvements à usage domestique au sens de l'article R.214-5 du code de l'environnement ;

CONSIDERANT que l'autorisation unique pluriannuelle se substitue à toutes les autorisations et déclarations de prélèvements d'eau pour l'irrigation existantes au sein du périmètre de gestion collective quelle que soit la ressource utilisée y compris aux autorisations issues d'une législation antérieure au 04 janvier 1992 et aux droits fondés en titre, conformément aux dispositions du 1er alinéa du II de l'article L 214-6 du code de l'environnement ;

CONSIDERANT que l'autorisation unique pluriannuelle ne concerne que le seul acte de prélèvement et non l'existence de l'ouvrage de prélèvement ;

CONSIDERANT que l'Établissement Public du Marais Poitevin exerce la mission d'organisme unique de gestion collective sur son périmètre d'intervention ;

CONSIDERANT que le projet permet de garantir une gestion globale et équilibrée de la ressource en eau ;

CONSIDERANT que le projet ne porte pas atteinte aux objectifs de conservation des sites Natura 2000 ;

CONSIDERANT que le projet est compatible avec les dispositions du schéma directeur d'aménagement et de gestion des eaux (SDAGE) du bassin Loire-Bretagne et l'objectif d'atteinte du bon état écologique et chimique pour les masses d'eau comprises sur le périmètre de gestion collective

CONSIDERANT que le projet est compatible avec les plans d'aménagement et de gestion durable et conforme aux règlements des schémas d'aménagement et de gestion des eaux des bassins versants du Lay, de la Vendée et de la Sèvre Niortaise et du Marais Poitevin ;

SUR proposition conjointe des Secrétaires Généraux des préfectures de la Charente-Maritime, des Deux-Sèvres, de la Vendée et de la Vienne ;

A R R E T E N T :

TITRE 1 – OBJET DE L'AUTORISATION

Article 1 : Objet de l'autorisation unique pluriannuelle de l'OUGC

L'Établissement Public du Marais Poitevin sis :

1 rue Richelieu
85400 LUÇON
Représenté par son directeur

et agissant en tant qu'Organisme Unique de Gestion Collective (OUGC), est bénéficiaire de l'autorisation unique pluriannuelle sur son périmètre d'intervention, prévue au code de l'environnement, telle que définie ci-après.

Le périmètre d'application comporte 17 bassins dont les limites figurent sur la carte de l'***annexe 1***.

L'autorisation unique pluriannuelle s'applique à tous les prélèvements d'eau (y compris le remplissage hivernal de retenues) destinés à l'irrigation à des fins agricoles, quelles que soient la période de l'année et la ressource utilisée, à l'exception des prélèvements à usage domestique au sens de l'article R.214-5 du code de l'environnement.

Elle intègre également les volumes utilisés pour d'autres usages agricoles sur tout ouvrage de prélèvement dès lors qu'il existe un usage irrigation sur celui-ci.

Elle se substitue à toutes les autorisations et déclarations de prélèvements d'eau pour l'irrigation pré-existantes au sein du périmètre de gestion collective.

Cette autorisation tient lieu de non-opposition au titre du VI de l'article L414-4 du code de l'environnement (Natura 2000).

Elle vaut également approbation du plan annuel de répartition au titre de l'article R. 214-31-1 à R.214-31-3 du code de l'environnement pour la campagne d'irrigation 2021.

Article 2 : Volumes et stratégie de l'OUGC

Pour chaque année n, **deux périodes** de prélèvement sont définies :

- **Printemps/été** : du **01 avril au 31 octobre de l'année n**,
- **Hiver** : du **1er novembre de l'année n au 31 mars de l'année n+1**.

Ces prélèvements sont réalisés dans le réseau superficiel (canaux, rivières, plans d'eau) ou souterrain (nappes) :

- Pour la période "printemps-été" définie ci-dessus : pour irriguer directement des cultures.

• Pour la période "Hiver" définie ci-dessus : pour remplir des retenues (plans d'eau, retenues collinaires, barrages, anciennes carrières, etc.), dont l'eau stockée servira à l'irrigation des cultures sur la période printemps-été suivante (principe de substitution), ainsi que pour l'irrigation de cultures nécessitant un apport d'eau pendant cette période (par exemple maraîchage) et l'aspersion anti-gel.
La période de remplissage des ouvrages de substitution et des divers plans d'eau (retenues collinaires, etc) est incluse dans la période hivernale du 1er novembre au 31 mars. Les modalités de prélèvements sont conformes aux prescriptions individuelles édictées dans les arrêtés d'autorisation.

2.1 - Plan annuel de répartition 2021 :

L'organisme unique se voit attribuer les volumes 2021 totaux suivants, répartis par secteurs et par période :

Unité de gestion		Volumes autorisés printemps-été 2021	Volumes autorisés hiver 2021-2022
MP1 + MP2	Sèvre niortaise moyenne et amont	4 186 313	548 600
MP3	Lambon	1 937 250	141 800
MP4	Sèvre niortaise réalimentée	0	2 962 275
MP 5.2	Marais Vendée	468 096	384 500
MP 5.3	Marais Sèvre niortaise	650 530	289 670
MP 5.4	Marais Nord Aunis	6 993	0
MP 6	Curé	8 375 941	98 500
MP 7	Mignon	9 269 328	483 850
MP 8	Autize superficiel	252 601	383 000
MP 9	Vendée	144 539	2 504 881
MP 10	Lay	1 269 535	15 235 456
MP 11	Lay réalimenté	4 500 000	8 400 000
MP 12	Lay nappes	4 180 000	2 515 330
MP 13	Vendée nappes	6 300 000	6 220 257
MP 14	Autize nappes	2 651 152	2 779 360
TOTAL		**44 192 278**	**42 947 479**

Le détail des attributions est décrit en **annexe 2**.

2.2 - Stratégie d'atteinte de l'équilibre quantitatif :

Les volumes annuels qui sont attribués par l'OUGC pour la période d'étiage devront évoluer, au besoin chaque année, afin d'atteindre les volumes prélevables suivants d'ici la campagne 2025-2026 :

Type de ressource	Unité de gestion		Volumes prélevables printemps-été 2025
Eaux superficielles et eaux souterraines	MP1 + MP2	Sèvre niortaise moyenne et amont	1 744 182
Eaux superficielles et eaux souterraines	MP3	Lambon	989 160
Eaux superficielles	MP4	Sèvre niortaise réalimentée	0
Eaux superficielles	MP 5.2	Marais Vendée	468 381
Eaux superficielles et eaux souterraines	MP 5.3	Marais Sèvre niortaise	488 050
Eaux superficielles	MP 5.4	Marais Nord Aunis	5 000
Eaux superficielles et eaux souterraines	MP 6	Curé	4 700 000
Eaux superficielles et eaux souterraines	MP 7	Mignon	3 028 144
Eaux superficielles	MP 8	Autize superficiel	218 000
Eaux superficielles	MP 9	Vendée	170 000
Eaux superficielles et eaux souterraines	MP 10	Lay	1 270 000
Eaux superficielles	MP 11	Lay réalimenté	4 520 000
Eaux souterraines	MP 12	Lay nappes	4 180 000
Eaux souterraines	MP 13	Vendée nappes	6 300 000
Eaux souterraines	MP 14	Autize nappes	2 400 000
TOTAL			**30 480 917**

Le tableau annuel de retour à l'équilibre est rappelé en annexe 3.
Il s'agit d'un extrait de l'étude d'impact de la demande d'autorisation unique de prélèvement susvisée. Les projections annuelles relatives au retour à l'équilibre dépendent de plusieurs paramètres, dont notamment la date de mise en service des réserves de substitution, qui ne sont pas sous maîtrise d'ouvrage de l'organisme unique.
Ce tableau est par conséquent indicatif et ne constitue pas une prescription.

La diminution sur 5 ans des volumes attribués à l'irrigation sur la période printemps-été pour les secteurs du bassin en déséquilibre est **notamment** rendue possible par l'augmentation progressive des volumes hivernaux.

Les nouveaux volumes hivernaux comportent une part de substitution et une part de création de ressources hivernales supplémentaires, permise par le SDAGE.
En effet, en application de la disposition 7D-5 du SDAGE, et dans le respect des dispositions du code de l'environnement, de nouveaux prélèvements hivernaux pourront être autorisés, en cours d'eau ou par interception d'écoulement.
Une projection à l'hiver 2025-2026 donne une estimation d'un volume de 53 923 254 m^3 (voir tableau ci-après).

Afin de prendre en compte l'amélioration de la connaissance des plans d'eau existants par l'OUGC, l'augmentation des volumes hivernaux, portés dans le tableau ci-dessous, pourra être envisagée. Toute demande de l'OUGC devra être soumise à la DDT(M) concernée pour examen et accord préalable.

Les barrages de la Touche Poupard, du complexe de Mervent, du Marillet, de Rochereau, de L'Angle Guignard et de la Vouraie réalisent des lâchers d'eau à destination de l'irrigation et desservent également d'autres usages. Ainsi, au regard de l'existence d'une fonction « alimentation en eau potable », prioritaire, dans les barrages, les volumes totaux disponibles pour l'irrigation peuvent donc être réduits soit dans le cadre des conventions avec les collectivités productrices d'eau potable soit à l'initiative du Préfet concerné.

Unité de gestion		**Projection volumes hiver 2025-2026**
MP1 + MP2	Sèvre niortaise moyenne et amont	2 074 230
MP3	Lambon	1 053 520
MP4	Sèvre niortaise réalimentée	3 000 000
MP 5.2	Marais Vendée	352 000
MP 5.3	Marais Sèvre niortaise	457 070
MP 5.4	Marais Nord Aunis	0
MP 6	Curé	1 739 500
MP 7	Mignon	6 430 185
MP 8	Autize superficiel	463 071
MP 9	Vendée	2 870 390
MP 10	Lay	15 359 139
MP 11	Lay réalimenté	8 400 000
MP 12	Lay nappes	2 515 330
MP 13	Vendée nappes	6 138 287
MP 14	Autize nappes	3 070 532
TOTAL		**53 923 254**

Article 3 : Rubriques de la nomenclature concernées

En application de l'article R 214-1, les rubriques de la nomenclature concernées par cette opération sont :

Rubrique	Type de travaux	Procédure
1.1.2.0.	Prélèvements permanents ou temporaires issus d'un forage, puits ou ouvrage souterrain dans un système aquifère [...] par pompage, drainage, dérivation ou tout autre procédé, le volume total prélevé étant : 1° supérieur ou égal à 200 000 m^3/an (A). 2° compris entre 10 000 et 200 000 m^3/an (D).	**Autorisation**
1.2.1.0.	A l'exception des prélèvements faisant l'objet d'une convention avec l'attributaire du débit affecté prévu par l'article L.214-9 du Code de l'Environnement, prélèvements et installation et ouvrages permettant le prélèvement, y compris par dérivation, dans un cours d'eau, dans sa nappe d'accompagnement ou dans un plan d'eau ou canal alimenté par ce cours d'eau ou cette nappe : 1° d'une capacité totale maximale supérieure ou égale à 1000 m^3 /h ou à 5 % du débit du cours d'eau ou, à défaut, du débit global d'alimentation du canal ou du plan d'eau (A). 2° d'une capacité totale maximale comprise entre 400 et 1 000 m^3/h ou entre 2 et 5 % du débit du cours d'eau ou à défaut, du débit global d'alimentation du canal ou du plan d'eau (D).	**Autorisation**
1.3.1.0.	[...] ouvrages, installations, travaux permettant un prélèvement total d'eau dans une zone où des mesures permanentes de répartition quantitative instituées [...] ont prévu l'abaissement des seuils : 1° capacité supérieure ou égale à 8 m^3/h (A). 2° dans les autres cas (D).	**Autorisation**

TITRE 2 - PRESCRIPTIONS TECHNIQUES

Article 4 : Conditions d'exploitation

La gestion collective doit être réalisée conformément au dossier déposé sous réserve de l'application des prescriptions ministérielles et de celles du présent arrêté.

Seuls les ouvrages de prélèvement réglementairement autorisés peuvent faire l'objet d'une allocation de volumes d'eau. Tout point de prélèvement porté dans le plan de répartition de l'OUGC doit être conforme aux dispositions de l'arrêté du 11 septembre 2003 et doit disposer d'un moyen approprié de mesure ou d'évaluation des volumes prélevés.

Lorsque le prélèvement est effectué par pompage, l'installation est équipée d'un compteur volumétrique à lecture directe permettant de mesurer avec précision et d'afficher en continu et en cumulé les volumes d'eau prélevés. Il est attendu de chaque exploitant d'ouvrage qu'il relève le (ou

les) index du (des) compteur(s) dans les règles et conditions définies par l'OUGC dans son règlement intérieur.

En cas de panne de compteur, l'exploitant de l'ouvrage dispose de 48 heures pour signaler le dysfonctionnement à l'Établissement Public du Marais Poitevin et au service en charge de la police de l'eau. La remise en service de l'installation de comptage doit, elle aussi, être signalée dans les 48 heures après réparation.
Dès la mise en service d'une retenue de substitution collective, les compteurs des ouvrages de prélèvement des exploitants irrigants raccordés à cette réserve et aussi des irrigants non raccordés mais situés dans le territoire de gestion de la réserve sont équipés d'un système de télétransmission quotidienne des index, avec transmission à l'EPMP. Ces données sont tenues à la disposition des services en charge de la police de l'eau territorialement compétents et leurs sont transmises sur demande. Sur les autres secteurs, l'équipement en compteurs télétransmis devra être effectif au plus tard le 31 mars 2026.

Chaque exploitant d'ouvrage surveille régulièrement les opérations de prélèvements et s'assure de l'entretien régulier de ses puits, ouvrages et installations de surface de manière à garantir la protection de la ressource en eau. Il permet, à tout moment, aux représentants des services en charge de la police de l'eau, de pénétrer dans leur propriété en vue de procéder à la vérification des installations.

Article 5 : Principes généraux du Plan Annuel de Répartition

Le bénéficiaire, en sa qualité d'organisme unique, propose chaque année un plan de répartition entre les préleveurs irrigants (dénommés ci-après les irrigants) du volume d'eau total autorisé.

Le plan de répartition s'inscrit dans l'objectif d'atteinte des volumes prélevables à l'échéance du 31 octobre 2025.

L'OUGC répartit annuellement les volumes entre les irrigants *(cf. article 2)* en tenant compte, par bassin:

- de la sensibilité, spatiale et temporelle, des milieux, mise en évidence dans son dossier d'étude d'impact, afin de limiter en conséquence l'impact des prélèvements,
- des zones à enjeux environnementaux,
- des diminutions de volume distinguant les adhérents et les non adhérents à des structures porteuses de projets collectifs de retenues, conformément au règlement intérieur de l'OUGC.

Dans l'objectif d'attribuer un volume cohérent à chaque demandeur, l'OUGC prendra en compte progressivement les besoins agronomiques des cultures, au regard du prévisionnel en surfaces et cultures irriguées.

Article 6 : Dépôt du plan annuel de répartition

Le plan de répartition est déposé avant le 31 janvier auprès des Préfets de chaque département sous formats papier et informatique, pour approbation.

Ce plan comporte à minima, les informations suivantes par point de prélèvement :

- nom, prénom, adresse précise de l'irrigant (dont n°INSEE de la commune), code AELB ,
- et, s'il s'agit d'une personne morale : sa dénomination ou sa raison sociale, sa forme juridique, son N° SIRET et l'adresse du siège social,
- la localisation précise du point de prélèvement (département, adresse complète et coordonnées x,y),
- l'ancien numéro d'autorisation police de l'eau lorsqu'il existe, code AELB et code BSS si forage,
- le bassin de gestion auquel ce point est rattaché,

- le type d'ouvrage,
- le type de ressource,
- le débit,
- la période de prélèvement (hivernale / estivale),
- le volume autorisé de l'année n-1,
- le volume demandé,
- le volume proposé par l'OUGC,
- l'adhésion, ou non, à un projet mutualisé,
- l'identification des prélèvements situés sur les zones à enjeux,
- tout commentaire utile à la compréhension de la proposition de volume.

Le plan de répartition intègre en conclusion un tableau synthèse présentant : les volumes attribués totaux par ressource, par période et par bassin, tels que définis à l'article 1, les volumes autorisés l'année n-1 et les volumes demandés.

Ce plan est déposé avec une notice explicative :

- présentant les évolutions éventuelles des critères de répartition dans l'objectif de diminuer l'impact de la pression prélèvements ;
- mentionnant la stratégie agricole et environnementale et à l'origine des règles qui ont présidé aux choix effectués (cf. liste des critères de répartition des volumes article 5) ;
- présentant la liste actualisée des zones à enjeux (Cf. article 5) ;
- comparant, sur les zones à enjeux les volumes autorisés dans le cadre du premier plan annuel de répartition de 2021 et les volumes proposés, dans le respect du principe de diminution de la pression prélèvements sur ces secteurs ;
- présentant une analyse de l'évolution spatiale des volumes prélevés par bassin à partir d'une cartographie de la densité des prélèvements proposés par rapport aux prélèvements autorisés en 2021.

Article 7 : Approbation du plan de répartition

Le présent arrêté vaut validation du plan de répartition 2021.
Pour les années suivantes, le plan de répartition est approuvé par arrêté inter-préfectoral, chaque année, après information des quatre CODERST concernés.

L'EPMP informe chaque irrigant des éléments de l'autorisation le concernant, avant le 31 mars, ainsi que les conditions de prélèvement à respecter. Cette notification comprend au minimum les prescriptions générales applicables à l'ensemble des points de prélèvements ainsi que les prescriptions particulières applicables à chacun d'entre eux (débits, volumes annuels, etc.).

Copie du plan de répartition est adressé pour information :

- au président de la Commission Locale de l'Eau du SAGE du bassin de la Sèvre Niortaise et du Marais poitevin, au gestionnaire du Domaine Public Fluvial de la Sèvre Niortaise et au gestionnaire du barrage de la Touche Poupard, par le Préfet des Deux-Sèvres ;

- et aux présidents des Commissions Locales de l'Eau des SAGEs Vendée et Lay, aux gestionnaires du Domaine Public Fluvial et aux propriétaires des barrages de Rochereau, l'Angle Guignard et la Vouraie, Marillet et du complexe de Mervent par le Préfet de Vendée.

Le plan de répartition est mis à la disposition du public sur le site internet des 4 Préfectures pendant au moins 6 mois, et sur le site Internet de l'EPMP.

Article 8 : Modification du plan de répartition

Le plan de répartition peut faire l'objet d'une modification selon les modalités définies à l'article R. 181-46 du code de l'environnement.

Toutefois, l'organisme unique de gestion collective peut demander en cours d'année aux préfets de modifier le plan annuel de répartition dans la limite de 10 % maximum du volume total attribué par bassin, à volume total constant et dans le respect des conditions des articles 5 et 6.

L'EPMP devra informer le ou les services en charge de la police de l'eau concernés, des ajustements envisagés dans le respect des principes ci-dessus. Sans réponse des services en charge de police de l'eau sous 15 jours, l'EPMP sera chargé de la notification individuelle des volumes ainsi modifiés. Une copie de cette notification sera faite aux services concernés en charge de la police de l'eau. Le plan annuel de répartition actualisé sera en parallèle transmis aux services concernés en charge de la police de l'eau.
Cette modification, dans la limite de 10 % maximum du volume total attribué par bassin, à volume total constant et dans le respect des conditions des articles 5 et 6, se fait sans information des CODERST et sans nouvelle approbation du plan de répartition.
Pour les prélèvements hivernaux, la mise à jour éventuelle devra être fournie au plus tard le 15 septembre.
Aucune augmentation de la pression des prélèvements dans les zones à enjeux ne sera possible.

Article 9 – Protocoles de gestion

L'OUGC propose des mesures de gestion des prélèvements printemps-été, sous la forme de protocoles, pour anticiper la crise. Ce protocole doit contenir notamment la définition de modalités de limitation avant et après le franchissement du seuil de vigilance de printemps et du seuil de vigilance d'été, afin de limiter les prélèvements des irrigants et leur impact sur les milieux.

Article 10 – Dispositif de suivi

En complément de l'observatoire du patrimoine naturel piloté par le parc Naturel Régional du Marais Poitevin, l'EPMP met en place un dispositif de suivi de la biodiversité sur le marais permettant d'affiner les connaissances, de communiquer avec les acteurs et d'orienter les modalités de gestion. Ce dispositif fait l'objet d'une restitution annuelle de son état d'avancement devant la commission de prélèvement. Il sera communiqué aux CLE des 3 SAGEs présents sur le périmètre.

Article 11 – Rapport annuel

Conformément à l'article R.211-112 du code de l'environnement, l'OUGC rédige un rapport annuel de bilan d'activité, en 5 exemplaires, et l'adresse : au Préfet de Vendée, au Préfet des Deux-Sèvres, au Préfet de Charente-Maritime, à la Préfète de la Vienne ainsi qu'au directeur de l'Agence de l'Eau Loire-Bretagne.

Ce rapport, transmis au plus tard le 31 janvier de l'année n+1, comprend le bilan des activités de l'OUGC entre le 1er novembre de l'année n-1 et le 31 octobre de l'année n :

- les délibérations prises ;
- toute modification intervenue dans le règlement intérieur ;

- un comparatif, par point de prélèvement, par type de ressource et par période, entre le volume demandé, le volume alloué et les historiques de volume consommé (détails des relevés d'index individuels) ;
- un bilan sur l'année écoulée incluant une analyse des prélèvements et de l'impact sur les zones et périodes à enjeux ;
- une justification de toutes les modifications du plan de répartition précédent, réalisées en cours de période, avec un état de la consommation réelle ainsi modifiées,
- l'examen des contestations formulées contre les décisions de l'OUGC ;
- les incidents/dépassements de volumes rencontrés ayant pu porter atteinte à la ressource en eau et les mesures mises en œuvre pour y répondre ;
- et l'analyse des volumes consommés par orientation technico-économique et par bassin.

Article 12 : Relations avec les détenteurs d'autorisation d'ouvrages de stockage collectifs :

Conformément aux missions attribuées à l'OUGC par les articles R.211-111 et suivants du code de l'environnement, l'autorisation de prélèvement hivernal de l'eau destinée au remplissage du volume affecté à l'irrigation est transférée des détenteurs des autorisations des ouvrages collectifs à l'OUGC à compter de la date de signature du présent arrêté.

Les modalités de ces prélèvements hivernaux par l'OUGC doivent être conformes aux dispositions de l'article 5.

Les relations de l'OUGC avec les détenteurs de l'autorisation de chaque ouvrage sont régies par une convention. Celle-ci fixe les modalités de coopération entre eux, notamment les échanges d'informations essentiels au bon fonctionnement de chacun.

Ces conventions doivent, chacune, être signées dans un délai d'un (1) an à compter de la date de signature du présent arrêté, et transmise pour information au(x) Préfet(s) concerné(s).

Toute modification de ces conventions doit être validée par la commission « prélèvement » de l'OUGC et portée à la connaissance du(des) Préfet(s) concerné(s).

Article 13 : Relations avec les gestionnaires du Domaine Public Fluvial

Tout prélèvement réalisé dans le Domaine Public Fluvial doit disposer d'une Autorisation d'Occupation Temporaire (AOT) dûment délivrée par le gestionnaire du Domaine Public Fluvial.

Les relations entre le gestionnaire du Domaine Public Fluvial et l'OUGC sont régies par une convention. Celle-ci fixe les modalités de coopération entre eux, notamment les échanges d'informations essentiels au bon fonctionnement de chacun.

Cette convention doit être signée dans un délai d'un (1) an à compter de la date de signature du présent arrêté, et transmise pour information aux Préfets des Deux-Sèvres, de Charente-Maritime et de Vendée.

TITRE 3 - PRESCRIPTIONS COMPLÉMENTAIRES

Article 14 – Acquisition de connaissance

Les analyses complémentaires suivantes sont à apporter au dossier par l'OUGC. Elles feront l'objet d'un arrêté d'autorisation modificatif en tant que de besoin.

14.1 - Amélioration en continu de la connaissance des prélèvements

La base de données relative aux prélèvements d'irrigation est mise à jour en continu, notamment grâce aux travaux d'inventaires et d'amélioration de la connaissance des prélèvements menés par l'OUGC. Cela concerne en particulier les plans d'eau dont les caractéristiques exactes doivent être établies (usage, volume et mode de remplissage).

Un point d'étape sera fait dans un délai de 3 ans à compter de la signature du présent arrêté.

Une acquisition de connaissance est menée par l'OUGC pendant la durée de validité de la présente autorisation afin de mettre à jour la liste de zones à enjeux

14.2 – Suivi des impacts du plan de répartition de l'OUGC

Les impacts des modalités de répartition annuelle des volumes par l'OUGC, sur les milieux (Natura 2000, milieux humides, bocage), réputées bénéfiques dans l'état actuel des connaissances, doivent être étudiés par l'OUGC afin de développer les analyses portées à son dossier.
Par ailleurs, l'OUGC poursuit les études en vue d'affiner les interrelations entre gestion des niveaux et état des milieux.

Un point d'étape comprenant un bilan des impacts et ses perspectives devra être transmis aux services de l'État d'ici le 31 décembre 2023. Les résultats sont pris en compte pour l'élaboration des plans de répartition.

TITRE 4 – DISPOSITIONS GENERALES

Article 15 :- Contrôles et sanctions

Le bénéficiaire est tenu de respecter ses engagements précisés dans le dossier déposé pour la présente autorisation.

Chaque irrigant doit se conformer à tous les règlements existants ou à intervenir sur la police des eaux. Il est soumis aux contrôles et sanctions prévues au chapitre VI du titre Ier du livre II de la partie législative du code de l'environnement. L'administration est en effet susceptible de procéder à tout type de vérifications pour s'assurer de la bonne application du présent arrêté d'autorisation unique pluriannuelle de prélèvement en eau d'irrigation et du plan de répartition : transmission des index de consommation, respect des volumes attribués, présence de compteur, conformité des ouvrages, etc.

Les prélèvements faisant l'objet de l'autorisation unique pluriannuelle sont compatibles avec les dispositions du SDAGE du bassin Loire-Bretagne.

Toute installation non autorisée, non conforme aux dispositions de l'arrêté ou fonctionnant en dehors des périodes autorisées, est passible des dispositions prévues par les articles L.216-13 et 216-14 du code de l'environnement.

Article 16 : Incident et accident

Tout incident ou accident intéressant l'activité faisant l'objet de la présente autorisation et de nature à porter atteinte :

- à la santé, la salubrité publique, la sécurité civile et l'alimentation en eau potable de la population,
- à la conservation et au libre écoulement des eaux et la protection contre les inondations,
- à la préservation des écosystèmes aquatiques et des zones humides,

doit être porté sans délai à la connaissance par le titulaire de la présente autorisation au Maire de la commune concernée et du Préfet compétent.

Sans préjudice des mesures que peut prescrire le préfet, le bénéficiare de l'autorisation et chaque irrigant doivent prendre ou faire prendre toutes mesures utiles pour mettre fin à la cause de l'incident ou l'accident portant atteinte au milieu aquatique, pour évaluer leurs conséquences et y remédier.

Article 17 : Validité et renouvellement de l'autorisation

La présente autorisation est délivrée jusqu'au 31 mars 2026.

Néanmoins, le bénéficiaire ou un irrigant ne peuvent prétendre à aucune indemnité ni dédommagement si l'Administration reconnaît nécessaire de prendre, dans l'intérêt de la salubrité publique, de la police et de la répartition des eaux ou de la sauvegarde du milieu aquatique, des mesures qui le privent, d'une manière temporaire ou définitive, de tout ou partie des avantages résultant du présent arrêté.

Ainsi, la présente autorisation peut ainsi être suspendue, rapportée ou modifiée par arrêté préfectoral en cas de nécessité, en application des articles L. 211-3 et R. 211-66 et 68 du code de l'environnement.

Le bénéficiaire, s'il souhaite obtenir le renouvellement de la présente autorisation, devra adresser, deux ans au moins, avant son expiration aux préfets concernés une demande dans les conditions de forme et de contenu définis à l'article R. 214-20 du code de l'environnement.
L'arrêté inter-préfectoral du 12 juillet 2016 portant autorisation unique pluriannuelle de prélèvement (AUP n°1) est annulé à compter de la date de signature du présent arrêté.

L'arrêté inter-départemental du 16 avril 2021 mettant en demeure l'EPMP de régulariser sa situation administrative et portant des mesures conservatoires est annulé à compter de la date de signature du présent arrêté.

Article 18 : Recours

Le présent arrêté peut faire l'objet de la part du bénéficiaire, dans le délai de deux mois à compter de la date de notification, d'un recours gracieux auprès d'un des Préfets concernés, qui sera réputé rejeté en cas d'absence de réponse dans les deux mois qui suivent la réception de la requête. Ce rejet implicite peut être déféré au tribunal administratif dans un délai de deux mois.

Conformément à l'article L.214-10 du code de l'environnement, cette décision peut être contestée auprès du Tribunal Administratif de Poitiers, par le bénéficiaire dans un délai de deux mois à compter de sa notification et par les tiers dans **un délai de un an** à compter de sa publication au recueil des actes administratifs des préfets.

La présente décision est délivrée sans préjudice des droits des tiers qui sont et demeurent réservés.

Article 19 : Publication

Le présent arrêté est publié au recueil des actes administratifs des préfectures de la Charente-Maritime, des Deux-Sèvres, de la Vendée et de la Vienne, ainsi que sur leurs sites internet pendant une durée d'un an au moins.

Il sera affiché dès réception pendant au moins un mois dans les mairies des communes du périmètre d'intervention de l'Établissement Public du Marais Poitevin et sera adressé pour information aux présidents des commissions locales de l'eau des schémas d'aménagement et de gestion des eaux concernés.

L'OUGC transmet à chaque irrigant le règlement intérieur, les protocoles de gestion et le présent arrêté.

Article 20 : Exécution

Les secrétaires généraux des préfectures de la Charente-Maritime, des Deux-Sèvres, de la Vendée et de la Vienne,
Les sous-préfets des Sables d'Olonne, Fontenay-le-Comte, Parthenay, Rochefort et Saint Jean d'Angély,
Les directeurs départementaux des territoires (et de la mer) des départements de la Vendée, des Deux-Sèvres, de la Charente-Maritime et de la Vienne,
Les maires des communes du périmètre d'intervention de l'Établissement Public du Marais Poitevin,
sont chargés, chacun en ce qui le concerne, de l'exécution du présent arrêté,

Le 09 novembre 2021

A La Rochelle,
Le préfet

Nicolas BASSELIER

A Niort,
Le Préfet

Emmanuel AUBRY

A La Roche-sur-Yon,
Le préfet

Benoît BROCART

A Poitiers,
La préfète

LA PRÉFÈTE

Chantal CASTELNOT

PRÉFÈTE
DE LA RÉGION
NOUVELLE-
AQUITAINE
Liberté
Égalité
Fraternité

PRÉFET
DE LA RÉGION
PAYS DE LA LOIRE
Liberté
Égalité
Fraternité

Arrêté inter-préfectoral portant autorisation unique pluriannuelle de prélèvements d'eau pour l'irrigation agricole à l'Établissement Public du Marais Poitevin en tant qu'Organisme Unique de Gestion Collective et portant approbation du plan de répartition 2021

Annexe 1 : Périmètre d'application

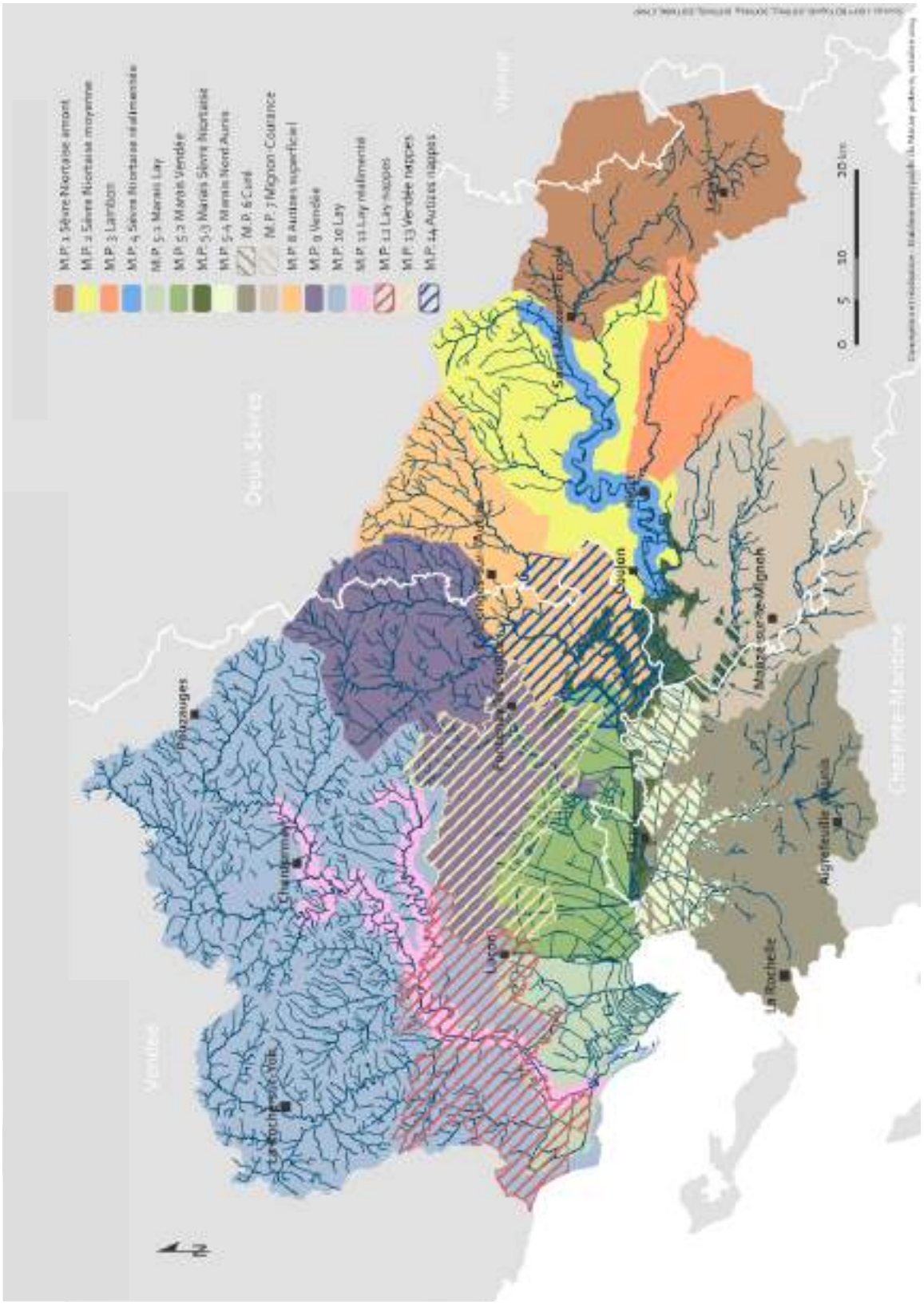

PRÉFÈTE
DE LA RÉGION
NOUVELLE-
AQUITAINE
Liberté
Égalité
Fraternité

PRÉFET
DE LA RÉGION
PAYS DE LA LOIRE
Liberté
Égalité
Fraternité

Arrêté inter-préfectoral portant autorisation unique pluriannuelle de prélèvements d'eau pour l'irrigation agricole à l'Établissement Public du Marais Poitevin en tant qu'Organisme Unique de Gestion Collective et portant approbation du plan de répartition 2021

Annexe 2 : Plan Annuel de répartition 2021

ANNEE CAMPAGNE	OUGC	OUGC_DELEGUE	NUM_SIRET	RAISON_SOCIALE	NUM_POINT_PRLVT	NATURE_RESSOURCE_PRELEVEE	TYPE_DE_PRELEVEMENT	PERIODE_PRLVT	NOM_PT_PRLVT	CODE_UNITE_GESTION	ZONE_A_ENJEUX	DEBIT_M3/H	DPT_PT	CODE_INSEE_PT_PRLVT	COMMUNE	COORD_X_L93	COORD_Y_L93	CODE_BSS	CODE_AELB_PT_PRLVT	NUM_COMPTEUR_AELB	NUM_SERIE_COMPTEUR	NUM_AUT_DDTM17-79/NUM_CASCADE_DDTM85	NUM_UNITE_DE_PRLVT(17)	NOM_RESERVE	VOLUME_UTILE	ADHESION_PROJET_MUTUALISATION	VOLUME PAR 2021
2021	EPMP	CA 79	85367195600011	EI AUDE JOCELYN	A CRÉER	NJS	FO	PRINTEMPS/ETE	Le Fief Coqu	MP7		80	79		LA ROCHENARD						95ALP00805					EN COURS	50000
2021	EPMP	CA 79	83497449500030	MASSONNAUD Quentin	PP79313001	RIV	PES	PRINTEMPS/ETE	Fond Chaud	MP1		40	79	79313	SEPVRET	463679.4828	6582118.604		44200-1	37410			28769		0	OUI	33000
2021	EPMP	CA 79		EARL LA POITIERE	a créer	ND	FO	PRINTEMPS/ETE	L a Poitiere	MP1		38	79		PAMPROUX											EN ATTENTE	0
2021	EPMP	CA 79	41225418700013	ALLEAU Didier	PP79130001	NJS	FO	PRINTEMPS/ETE	Le Petit Rabi	MP7		82	79	79130	FRONTENAY	427163.1988	6577952.491	06353X0030	40358-1	36846	ZN390967	79289			0	OUI	30000
2021	EPMP	CA 79	41482596800012	AUDOUIN Francis	PP79257001	NJS	FO	PRINTEMPS/ETE	La Cognasse	MP7		110	79	79257	ST HILAIRE L	413343.76713	6579067.23228	06351X0096	51846-1	37301	2139537	79967			0	OUI	24640
2021	EPMP	CA 79	79002942500010	AUGER Lysiane	PP17182011	NJS	FO	PRINTEMPS/ETE	MARAIS DES	MP7		25	17	17182	LA GREVE SU	410064.03506	6579146.16414	06344X0123							0	NON	0
2021	EPMP	CA 79	82268180000010	Aurelie ROBIER	PP79078003	NJS	FO	PRINTEMPS/ETE	Les Fragnées	MP7		60	79	79078	PRISSE LA CH	428958.7348	6567491.147	06357X0033	39125-1	36660	wa133a0286	79780			0	OUI	54880
2021	EPMP	CA 79	31018100300016	AUZANNET Eric	PP79201001	ND	FO	PRINTEMPS/ETE	Les Grands C	MP1		0	79	79201	PAMPROUX	467780.7129	6595376.841	06114X0353	48527-1	37100	2198291		28837		0	OUI	20000
2021	EPMP	CA 79	31018100300016	AUZANNET Eric	PS79201014	NJS	FOH	HIVERNALE	Les Grands C	MP1		0	79	79201	PAMPROUX	418554	2160309	06114X0353							0	OUI	3500
2021	EPMP	CA 79	79936608300019	BAUDRY Florian	PP79100003	ND	FO	PRINTEMPS/ETE	Les Courolle	MP2		35	79	79100	COULON	420804.0891	6587971.252	06106X0016	45080-1	36750	17-80145597	79730			0	OUI	50000
2021	EPMP	CA 79	41482361700025	BELAUD Christian	PP79130009	NJS	FO	PRINTEMPS/ETE	Les Pollées	MP7		70	79	79130	FRONTENAY	426566.7352	6577207.724	06352X0027	38908-1	36847	067709T325	79355			0	OUI	21000
2021	EPMP	CA 79	44796419800017	BERLAND Nicolas	PP79177001	ND	FO	PRINTEMPS/ETE	La Beguerie	MP1		193	79	79177	MESSE	476019.3208	6577952.491	06372X0046	51764-1	37002	ZR0501	79382	28813		0	OUI	61480
2021	EPMP	CA 79	52413512600042	BERNARD Kathy	PP79066002	ND	FO	PRINTEMPS/ETE	La Michintie	MP2		0	79	79066	CHAMPDEN	441892.3789	6604170.37	05878X0045				79-2011-00132			0	REG	0
2021	EPMP	CA 79	33035146100018	BERTAU Jean-Marie	PP79334001	NJS	FO	PRINTEMPS/ETE	Terre de la M	MP7		60	79	79334	USSEAU	423151.4109	6569165.554	06356X0104	39140-1	37465	XX365796	79SUP890			0	OUI	46080
2021	EPMP	CA 79	79927362800021	BIRAUD Jean-Claude	PP79334002	NJS	FO	PRINTEMPS/ETE	Fief dampier	MP7		75	79	79334	USSEAU	424148.16631	6569984.03163	06352X0022	41821-1	37159	VO 297038	79400			0	OUI	48320
2021	EPMP	CA 79	84536885100018	BIRAUD SEBASTIEN	PP79078001	NJS	FO	PRINTEMPS/ETE	Le Petit Bou	MP7		80	79	79078	PRISSE LA CH	432418.9117	6566653.348	06357X0035	46576-1	36658	ZENNER 0310013	79445			0	OUI	0
2021	EPMP	CA 79	35322717600016	BORDEVAIRE Jany	PP79230001	ND	FO	PRINTEMPS/ETE	Chabanne	MP1		100	79	79230	ROM	476294.7222	6579536.476	06126X0038	36591-1	37224	WA093A033	79268	28841		0	OUI	117537
2021	EPMP	CA 79	35322717600016	BORDEVAIRE Jany	PP79297001	ND	FO	PRINTEMPS/ETE	Verrines	MP1		100	79	79297	STE SOLINE	474603.84074	6578597.01698	06125X0031	39428-1	37378	96J052	79369	28840		0	OUI	0
2021	EPMP	CA 79		BORDEVAIRE Nicolas	PP79230001	ND	FO	PRINTEMPS/ETE	Chabanne	MP1		100	79	79230	ROM	476294.7222	6579536.476	06126X0038	36591-1	37224	WA093A033	79268	28841		0	OUI	24800
2021	EPMP	CA 79	79286518000022	BOURDON Christophe	PP79254001	NJS	FO	PRINTEMPS/ETE	Les Martinel	MP7		70	79	79254	ST GEORGES	419303.5969	6578642.304	06351X0098				79529			0	OUI	1050
2021	EPMP	CA 79	39913954200019	BOUREAU Cyril	PP79046001	NJS	FO	PRINTEMPS/ETE	Le Grand Bo	MP7		80	79	79046	LE BOURDET	421763.964	6577841.727	06352X0023	42699-1	36501	0	79623			0	OUI	90000
2021	EPMP	CA 79	39913954200019	BOUREAU Cyril	PP79046002	NJS	FO	PRINTEMPS/ETE	Le Grand Bo	MP7		60	79	79046	LE BOURDET	421560.4157	6577754.475	06352X0015	42700-1	36502	0	79335			0	OUI	0
2021	EPMP	CA 79	39913954200019	BOUREAU Cyril	PP79046018	NJS	FO	PRINTEMPS/ETE	Les terres de	MP7		50	79	79046	LE BOURDET	418284.1909	6577638.524	06351X0015	42481-1	36498	0	79033			0	OUI	0
2021	EPMP	CA 79	39913954200019	BOUREAU Cyril	PS79046019	NJS	RIB	HIVERNALE		MP7		0	79	79046	LE BOURDET						0				0	OUI	50000
2021	EPMP	CA 79	38238859300024	BRANGER Myriam	PP17327003	NJS	FO	PRINTEMPS/ETE	BEAUMONT	MP7		40	17	17327	ST FELIX	419956.6762	6562638.921	06356X0036	45228-1	21113	SV242162				0	OUI	79024
2021	EPMP	CA 79	38238859300024	BRANGER Myriam	PP17327004	NJS	FO	PRINTEMPS/ETE	BEAUMONT	MP7		60	17	17327	ST FELIX	419812.7689	6562622.498	06356X0037	38347-1	21195	WA053A606				0	OUI	0
2021	EPMP	CA 79	34934436600019	CABRET Thierry	PP79125001	NJS	FO	PRINTEMPS/ETE	Les Clans	MP7		40	79	79125	FORS	436562.8005	6577984.748	06354X0033				79704			0	NON	0
2021	EPMP	CA 79	34789154100018	CALANDREAU Jean-Luc	PP79148001	ND	FO	PRINTEMPS/ETE	Les Renardiè	MP1		30	79	79148	LEZAY	470167.80660	6580780.18237	06125X0045	40442-1	36907	K32B9E19000	79626	28937		0	OUI	99190
2021	EPMP	CA 79	34789154100018	CALANDREAU Jean-Luc	PP79148002	ND	FO	PRINTEMPS/ETE	Plaine de Re	MP1		60	79	79148	LEZAY	470878.98823	6579150.62242	06125X0037	46485-1	36908	083F4030	79745	28938		0	OUI	0
2021	EPMP	CA 79	34789154100018	CALANDREAU Jean-Luc	PP79148003	ND	FO	PRINTEMPS/ETE	Villeneuve	MP1		45	79	79148	LEZAY	470725.74691	6578862.72886	06125X0046	39298-1	36906	WA9610750	79746	28939		0	OUI	0
2021	EPMP	CA 79	42437136700022	CANTE Jean-François	PP79338003	ND	FO	PRINTEMPS/ETE	Maison Neu	MP1		40	79	79338	VANZAY	477078.841	6573950.61	06372X0018	52639-1	39941		79927	29095		0	NON	0
2021	EPMP	CA 79	35256738200010	CANTEAU Jean Claude	PP79130002	NJS	FO	PRINTEMPS/ETE	Patarine	MP7		78	79	79130	FRONTENAY	431178.8205	6576593.256	06353X0099	40433-1	36842	WI320309	79315			0	OUI	78560
2021	EPMP	CA 79	35256738200010	CANTEAU Jean Claude	PP79130003	NJS	FO	PRINTEMPS/ETE	Patarine2	MP7		8	79	79130	FRONTENAY	431122.135	6576625.696	06353X0034	45465-1	36843	1446005016	791062			0	OUI	0
2021	EPMP	CA 79	34198255100036	CERDYS	PP79185009	ND	FO	PRINTEMPS/ETE	Forage n 1 (e	MP3		1	79	79185	MOUGON	446492.125	6582790.921	06115X0033	51747-1	37032	13073638	79-2014-00079			0	REG	13000
2021	EPMP	CA 79	34198255100036	CERDYS	PP79185010	NA	FO	PRINTEMPS/ETE	Forage n 2 (e	MP3		1	79	79185	MOUGON	446495	6582795	IA7			13073572				0	REG	0
2021	EPMP	CA 79	34198255100036	CERDYS	PS79185011	NJS	FOH	HIVERNALE	forage n 2 (h	MP3		1	79	79185	MOUGON	446495	6582795				13073572				0	REG	3300
2021	EPMP	CA 79	34198255100036	CERDYS	PS79185012	NJS	FOH	HIVERNALE	Forage n 1 (h	MP3		1	79	79185	MOUGON	446495	6582795				13073638				0	REG	0
2021	EPMP	CA 79		CHANTECAILLE Guillaume	PP79276003	ND	FO	PRINTEMPS/ETE	Ferme de la	MP1		2	79	79276	ST MARTIN D	454428,9	6592659				installation à faire				0	OUI	4000
2021	EPMP	CA 79	84758889400026	CHARPENTIER Cédric	PP17139002	NJS	FO	PRINTEMPS/ETE		MP7		8	17	17139	DOEUIL SUR	424038,3983	6565123,65	06356X0083			2294908-97	17776			0	REG	6000
2021	EPMP	CA 79	34255218900017	CHARPENTIER Patrick	PP79313001	RIV	PES	PRINTEMPS/ETE	Fond Chaud	MP1		40	79	79313	SEPVRET	463679.4828	6582118.604		44200-1	37410			28769		0	OUI	0
2021	EPMP	CA 79	40301485500015	CLERC Didier	PP17221001	NJS	FO	PRINTEMPS/ETE	BOISSE - BE 2	MP7		80	17	17221	MARSAIS	419142.4801	6565118.942	06355X0050			n1e5220359				0	OUI	40000
2021	EPMP	CA 79		DEGEN Thomas	PP79184003	RIV	PES	PRINTEMPS/ETE	Grand Ratier	MP1		5	79	79184	LA MOTHE S	461679.5	6588534				1832042496				0	OUI	7000
2021	EPMP	CA 79	31944629000011	DIEUMEGARD Philippe	PP79335001	NJS	FO	PRINTEMPS/ETE	Petit Village	MP7		30	79	79335	VALLANS	427631.3429	6574353.333	06353X0028	40456-1	41867		79264			0	NON	0
2021	EPMP	CA 79	31944629000011	DIEUMEGARD Philippe	PP79335008	NJS	FO	PRINTEMPS/ETE	Chateau d'A	MP7		0	79	79335	VALLANS			IA7							0	NON	0
2021	EPMP	CA 79	42957956800024	Dominique BOINOT	PS79354001	RIV	RIC	HIVERNALE	Le moulin (h	MP2		20	79	79354	VOUHE			IA7			2707244				0	REG	10000
2021	EPMP	CA 79	51218808700021	DUPUIS Alexandre	PP79087006	RIV	PES	PRINTEMPS/ETE	Les Figies	MP1		0	79	79087	CHEY	465978.1262	6583272.662	IA7			COMPTEUR A CHA		46098		0	REG	5000
2021	EPMP	CA 79	51218808700021	DUPUIS Alexandre	PP86213002	ND	FO	PRINTEMPS/ETE	POUTORT	MP1		80	86	86213	ROUILLE	471927.5557	6591654.618	06121X0022	36952-1	40842	WBT153A0069		28991		0	REG	235000
2021	EPMP	CA 79	51218808700021	DUPUIS Alexandre	PP86244001	ND	FO	PRINTEMPS/ETE	LE POYAU	MP1		150	86	86244	ST-SAUVANT	473575.49	6585800.798	06125X0339	52404-1	40841	ZR5773		28993		0	REG	0
2021	EPMP	CA 79	51218808700021	DUPUIS Alexandre	PP86244002	ND	FO	PRINTEMPS/ETE	LE POYAU	MP1		150	86	86244	ST-SAUVANT	473575.49	6585800.798	06125X0022	44418-1	40843	ZR2723		28992		0	REG	0
2021	EPMP	CA 79	49233374500015	DUPUIS Stéphane	PP79201003	ND	FO	PRINTEMPS/ETE	Le Terrier	MP1		73	79	79201	PAMPROUX	466507.1109	6592880.405	06114X0014	38105-1	37107	WA9512640	79159	46102		0	OUI	98160
2021	EPMP	CA 79	39911445300018	EARL ALLIGNE	PP79297002	ND	FO	PRINTEMPS/ETE	St Eloi	MP1		75	79	79297	STE SOLINE	470963.2444	6574594.635	06371X0037			TMC142/13-5129	79794	28910		0	OUI	95491,2
2021	EPMP	CA 79	40014915900016	EARL ARNAULT	PP79177001	ND	FO	PRINTEMPS/ETE	La Beguerie	MP1		193	79	79177	MESSE	476019.3208	6577952.491	06372X0046	51764-1	37002	ZR0501	79382	28813		0	OUI	61480
2021	EPMP	CA 79	32428606100027	EARL ASTROLAIT	PP79336001	ND	FO	PRINTEMPS/ETE	La Boréterie	MP1		70	79	79336	VANCAIS	471023.6677	6585049.506	06125X0030	40533-1	40839	15052638	79364	28749		0	OUI	60000
2021	EPMP	CA 79		EARL Au Potager Mignon	PP79220016	ND	FO	PRINTEMPS/ETE	le champ gât	MP7		7	79	79220	PRIN DEYRA	418305	6574829				16-25082717				0	OUI	8000
2021	EPMP	CA 79	53816808900018	EARL BAUDOUIN	PP79170001	NJS	FO	PRINTEMPS/ETE	Le Pérideau	MP7		20	79	79170	MAUZE SUR	418567.4522	6571133.62	06351X0077	52212-1	36982		79637			0	OUI	57000
2021	EPMP	CA 79	53816808900018	EARL BAUDOUIN	PP79170002	NJS	FO	PRINTEMPS/ETE	Mallet	MP7		20	79	79170	MAUZE SUR	418242.485	6570496.827	06351X0035	43585-1	36981		79638			0	OUI	0
2021	EPMP	CA 79	42915215000018	EARL BITEAU	PP79130004	NJS	FO	PRINTEMPS/ETE	Le Marichet	MP7		120	79	79130	FRONTENAY	425029.2463	6578693.147	06352X0078	40359-1	36848	7ME69101AA101A	79213			0	OUI	58240
2021	EPMP	CA 79	52054731600023	EARL BONNET	PP79046003	NJS	FO	PRINTEMPS/ETE	L'Ile Bapaum	MP7		40	79	79046	LE BOURDET	418440.5793	6577458.387	06351X0065				79875			0	OUI	78840
2021	EPMP	CA 79	38504928300026	EARL BOURDIN	PP17394001	NJS	FO	PRINTEMPS/ETE	Petit cercou	MP7		50	17	17394	ST SATURNII	421306.426	6568079.649	06356X0123	47923-1	37093	DN100NRZ3376				0	OUI	40000
2021	EPMP	CA 79	32943929300013	EARL BOUSSENTIN	PP79355001	ND	FO	PRINTEMPS/ETE	L'Ouche Pica	MP3		50	79	79355	VOUILLE	440470.42613	6584167.17644	06108X0014	36661-1	37538	96C012	79369			0	OUI	46080
2021	EPMP	CA 79	44773635600018	EARL BRY	PP79230004	ND	FO	PRINTEMPS/ETE	L'Aubergère	MP1		60	79	79230	ROM	477189.7924	6583379.909	06126X0191	36091-1	37216	96J105	79228	29079		0	OUI	154640
2021	EPMP	CA 79	44773635600018	EARL BRY	PP79230005	ND	FO	PRINTEMPS/ETE	L'Aubergère	MP1		120	79	79230	ROM	477219.9309	6583399.644	06126X0015	52620-1	37215	96D047	79653	29080		0	OUI	0
2021	EPMP	CA 79	41066454400013	EARL BUFFAGEASSE	PP79298001	ND	FO	PRINTEMPS/ETE	Buffageasse	MP3		65	79	79298	ST SYMPHOI	434273.9948	6579597.269	06108X0007	52633-1	37386	299800	79001			0	OUI	85000
2021	EPMP	CA 79	41066454400013	EARL BUFFAGEASSE	PP79298002	NP	FO	PRINTEMPS/ETE	Château Cre	MP3		130	79	79298	ST SYMPHOI	434081.8662	6580533.077	06107X0031	36129-1	37387	7ME69101AA101A	79227			0	OUI	70000
2021	EPMP	CA 79	32518591600013	EARL CHAIRACLE	PP79170004	NJS	FO	PRINTEMPS/ETE	Le petit Breu	MP7		60	79	79170	MAUZE SUR	419641.9355	6573003.217	06351X0103	52589-1	36979	0.710114	79120			0	OUI	94000
2021	EPMP	CA 79	32518591600013	EARL CHAIRACLE	PP79170005	NJS	FO	PRINTEMPS/ETE	Les Champs	MP7		60	79	79170	MAUZE SUR	419525.9855	6573483.769	06351X0073			95141	79250			0	OUI	0
2021	EPMP	CA 79	41912598400015	EARL COCELEAU	PP86244006	ND	FO	PRINTEMPS/ETE	VERGER DE L	MP1		35	86	86244	ST-SAUVANT	473412,7438	6585779,16	06125X0026			13145602				0	OUI	42000
2021	EPMP	CA 79	40301170300010	EARL COLLON	PP79230006	ND	FO	PRINTEMPS/ETE	La Roche Rir	MP1		75	79	79230	ROM	476781.1039	6584343.495	06126X0069	39136-1	37199	J4 1D4419000	79493	29177		0	OUI	48880
2021	EPMP	CA 79	43126746700014	EARL COUTON THIERRY	PP17139003	NJS	FO	PRINTEMPS/ETE	CHENAIE AU	MP7		40	17	17139	DOEUIL SUR	424415.7682	6565450.269	06356X0099	112882-3	20977	WA133AO15R				0	OUI	20000
2021	EPMP	CA 79	35338089200029	EARL DE BIMARD	PP79216003	ND	FO	PRINTEMPS/ETE	La Voute	MP3		70	79	79216	PRAHECQ	442289.8281	6579576.374	06115X0044			147101	79386			0	OUI	77040
2021	EPMP	CA 79	40267766000019	EARL DE BRAN	PP17132001	NJS	FO	PRINTEMPS/ETE	BRAN - AN 4	MP7		80	17	17132	CRAMCHABA	415915.97210	6573026.41765	06351X0120	38852-1	20962	7ME652246102N				0	OUI	76806
2021	EPMP	CA 79	40267766000019	EARL DE BRAN	PP17132020	NJS	FO	PRINTEMPS/ETE	LES SAINTES	MP7	Z5 MARAIS M	0	17	17132	CRAMCHABA	415250.57406	6575097.35855	06351X0114	46040-1	20951					0	OUI	0
2021	EPMP	CA 79	45329464600020	EARL DE LA BROUTE	PP79130005	NJS	FO	PRINTEMPS/ETE	Les Grands C	MP7		40	79	79130	FRONTENAY	428683.9456	6577205.293	06353X0029	36562-1	36849	15-100122062	79272			0	OUI	30000
2021	EPMP	CA 79	51061997600010	EARL DE LA CROIX	PP17127006	NJS	FO	PRINTEMPS/ETE	Les grandes	MP7		55	17	17127	COURCON	408153.1204	6578677.95	06344X0063	45333-1	20935	NR/R1306705				0	OUI	20000
2021	EPMP	CA 79	51061997600010	EARL DE LA CROIX	PP17127016	NJS	FO	PRINTEMPS/ETE	LA REGANE	MP7		55	17	17127	COURCON	408714.8271	6578333.619	06344X0064	47355-1	20936	1446004892				0	OUI	0
2021	EPMP	CA 79	33355589400026	EARL LA GORRE	PP79009006	NJS	FO	PRINTEMPS/ETE	Les Deux Ve	MP7		70	79	79009	AMURE	423121.39332	6577798.61805	06352X0042	43106-1	36433	06WLH117356	79397			0	OUI	64560
2021	EPMP	CA 79	40485781500017	EARL de la Pointe	PP86213001	ND	FO	PRINTEMPS/ETE	LA CHAPELA	MP1		50	86	86213	ROUILLE	475446.3298	6592456.877	06121X0018	36253-1	40724	12041466		28425		0	OUI	0
2021	EPMP	CA 79	33406941600017	EARL DE LA ROCHE RUFFIN	PP79201011	ND	FO	PRINTEMPS/ETE	La Roche Ru	MP1		100	79	79201	PAMPROUX	466671.3461	6592804.11	06114X0004	37503-1	37099	IRT4-12-14182	79530	29054		0	OUI	58640

2021	EPMP	CA 79	33406941600017	EARL DE LA ROCHE RUFFIN	PP79303012	RIV	PES	PRINTEMPS/ETE	Petit Courau	MP1		0	79	79303	SALLES	462304.25647	6591595.93370	IA7							0	OUI	20000
2021	EPMP	CA 79	40411664200020	EARL DE L'ABBAYE	PP17127014	NJS	FO	PRINTEMPS/ETE	LA BESSE - L	MP7		35	17	17127	COURCON	409591.0251	6579175.721	06344X0070	41857-1	21018	N1H6060041				0	OUI	26656
2021	EPMP	CA 79	43306044900017	EARL DE L'AUBE	PP79185001	ND	FO	PRINTEMPS/ETE	Le frêne 2	MP3		140	79	79185	MOUGON	444274.1537	6579893.607	06115X0026	40162-1	37155	110508	79462			0	OUI	105600
2021	EPMP	CA 79	42104428000012	EARL DE LAURIERE	PP79112001	NJS	FO	PRINTEMPS/ETE	Le Fief de Ri	MP7		60	79	79112	EPANNES	424795.19	6575139.028	06352X0056	40424-1	36777	11AC1106605	79343			0	OUI	60000
2021	EPMP	CA 79	42104428000012	EARL DE LAURIERE	PP79112002	NJS	FO	PRINTEMPS/ETE	Le Chateau	MP7		45	79	79112	EPANNES	424577.9934	6576065.045	06352X0016	37197-1	36781	09AC1507850	79718			0	OUI	0
2021	EPMP	CA 79	42104428000012	EARL DE LAURIERE	PP79112003	NJS	FO	PRINTEMPS/ETE	Fief du Mou	MP7		50	79	79112	EPANNES	424946.6975	6575337.616	06352X0055	39634-1	36782	10AC1100745	79719			0	OUI	0
2021	EPMP	CA 79	33151971000015	EARL DE MAZIERES	PP79230010	ND	FO	PRINTEMPS/ETE	Mazière	MP1		160	79	79230	ROM	476516.7437	6580527.823	06126X0027	35129-1	37182	083F5001	79139	29096		0	OUI	115880
2021	EPMP	CA 79	42789983600014	EARL DE NANTEUIL	PP79031007	NJS	FO	PRINTEMPS/ETE	Linailles	MP7		15	79	79031	BEAUVOIR S	431297.30965	6572989.14316	06353X0102			RI302929	79624			0	OUI	74800
2021	EPMP	CA 79	42789983600014	EARL DE NANTEUIL	PP79227001	ND	FO	PRINTEMPS/ETE	Linailles	MP7		60	79	79227	LA REVETIZO	431286,6301	6572939,409	06353X0101				79625			0	OUI	0
2021	EPMP	CA 79	37800793400011	EARL DE SEGEGRE	PP79336002	ND	FO	PRINTEMPS/ETE	Bois le Bon	MP1		60	79	79336	VANCAIS	474469.1563	6583032.689	06125X0024	46301-1	39954	WA9610754	79191	29089		0	OUI	65774
2021	EPMP	CA 79	37800793400011	EARL DE SEGEGRE	PP79336004	ND	FO	PRINTEMPS/ETE	Bois le Bon 2	MP1		0	79	79336	VANCAIS	474371.10379	6582354.54317	IA7			WA9512656				0	OUI	0
2021	EPMP	CA 79	33350399300011	EARL DE TOUVAIREAU	PP79100002	NA	FO	PRINTEMPS/ETE	Touvaireau	MP2		60	79	79100	COULON	425767.2139	6588846.692	06106X0009	46240-1	36749		79346			0	OUI	0
2021	EPMP	CA 79	40482706500016	EARL DECHAINE	PP79095001	ND	FO	PRINTEMPS/ETE	Ferfant	MP1		76	79	79095	CLUSSAIS LA	469953.9293	6571069.903	06371X0017	38526-1	36730	18AEH009238	79332	28864		0	OUI	60000
2021	EPMP	CA 79	42344704400011	EARL DES CHAMPS D'ANC	PP79336003	ND	FO	PRINTEMPS/ETE	Taizé	MP1		40	79	79336	VANCAIS	471953.9408	6583603.009	06125X0016	35649-1	37491	1646000016	79134	29112		0	OUI	50000
2021	EPMP	CA 79	45291819600018	EARL DES ECOLES	PP17132040	NJS	FO	PRINTEMPS/ETE	Pompe tract	MP7		0	17	17132	CRAMCHAB	413594.17035	6575238.02668	IA7			1646004760				0	OUI	28800
2021	EPMP	CA 79	45291819600018	EARL DES ECOLES	PP17132041	NJS	FO	PRINTEMPS/ETE	Pompe tract	MP7	Z5 MARAIS N	0	17	17132	CRAMCHAB	413606.58987	6575255.59884	IA7			1646002562				0	OUI	0
2021	EPMP	CA 79	45291819600018	EARL DES ECOLES	PP17132042	NJS	FO	PRINTEMPS/ETE	Moteur Lanl	MP7	Z5 MARAIS N	0	17	17132	CRAMCHAB	413557.25341	6575262.87480	IA7			164660664				0	OUI	0
2021	EPMP	CA 79	45291819600018	EARL DES ECOLES	PP17132043	NJS	FO	PRINTEMPS/ETE	Groupe mot	MP7		0	17	17132	CRAMCHAB	413629.93154	6575294.11486	IA7			1646002379				0	OUI	0
2021	EPMP	CA 79	45291819600018	EARL DES ECOLES	PP17132044	NJS	FO	PRINTEMPS/ETE	Pompe tract	MP7	Z5 MARAIS N	0	17	17132	CRAMCHAB	413551.55239	6575317.61447	IA7			1646002554				0	OUI	0
2021	EPMP	CA 79	45291819600018	EARL DES ECOLES	PP17132058	NJS	FOH	HIVERNALE	Prélèvement	MP7		0	17	17132	CRAMCHAB	413594	6575238								0	OUI	2000
2021	EPMP	CA 79	45291819600018	EARL DES ECOLES	PP17132056	NJS	R30	PRINTEMPS/ETE		MP7		0	17	17132	CRAMCHAB	411803,2	6575451,9							ASAI DES RO	587699	OUI	49802
2021	EPMP	CA 79	40135807200023	EARL DES FRUITIERS	PP17221004	NJS	FO	PRINTEMPS/ETE	LES 4 MAISO	MP7		110	17	17221	MARSAIS	418999.6762	6564155.928	06355X0031	41931-1	21110	WA133A0240				0	NON	0
2021	EPMP	CA 79	31723510900012	EARL des Gouffres	PP86213005	ND	FO	PRINTEMPS/ETE	LE GRAND B	MP1		80	86	86213	ROUILLE	473317.4796	6592374.542	06121X0028	37883-1	40726	15053441		29086		0	OUI	35000
2021	EPMP	CA 79	35393442500029	EARL DES JONCHERES	PP17221005	NJS	FO	PRINTEMPS/ETE	FIEF DE LA T	MP7		250	17	17221	MARSAIS	419438.11892	6564342.11117	06356X0066	47543-1	21104	N1HN230046				0	OUI	300000
2021	EPMP	CA 79	35393442500029	EARL DES JONCHERES	PP17221006	NJS	FO	PRINTEMPS/ETE	FIEF DE LA T	MP7		200	17	17221	MARSAIS	419502.32486	6564419.00324	06356X0122	47541-1	21102	166011T515				0	OUI	0
2021	EPMP	CA 79	35393442500029	EARL DES JONCHERES	PP17221007	NJS	FO	PRINTEMPS/ETE	Marsais - LES	MP7		200	17	17221	MARSAIS	421712.18275	6564387.42242	06356X0121	41880-1	21197	185311T515				0	OUI	0
2021	EPMP	CA 79	35393442500029	EARL DES JONCHERES	PP17221008	NJS	FO	PRINTEMPS/ETE	BOISSE - FIEI	MP7		150	17	17221	MARSAIS	419499.70897	6564432.35261	06355X0049	41880-1	21197	238311T056				0	OUI	0
2021	EPMP	CA 79	35393442500029	EARL DES JONCHERES	PP17221009	NJS	FO	PRINTEMPS/ETE	BOISSE - LE (	MP7		70	17	17221	MARSAIS	419703.74659	6565813.23508	06356X0087	47540-1	21101	223511T046				0	OUI	0
2021	EPMP	CA 79	81983630500014	EARL DES MOLLES	PP86244007	ND	FO	PRINTEMPS/ETE	LES MOLLES	MP1		165	86	86244	ST-SAUVANT	473473.7159	6586627.959	06125X0007	36425-1	40833	LC0A6A19000		28967		0	OUI	116240
2021	EPMP	CA 79	34791152100016	EARL DES NOUES	PP79031001	NJS	FO	PRINTEMPS/ETE	Petite Courl	MP7		70	79	79031	BEAUVOIR S	433208.53187	6572713.00098	06353X0059			V8312821	79862			0	OUI	40000
2021	EPMP	CA 79	34791152100016	EARL DES NOUES	PP79031002	NJS	FO	PRINTEMPS/ETE	Les groies	MP7		50	79	79031	BEAUVOIR S	428746.84742	6575236.03752	06353X0058				79187			0	OUI	0
2021	EPMP	CA 79	34791152100016	EARL DES NOUES	PP79166003	NJS	FO	PRINTEMPS/ETE	Verrines oue	MP7		50	79	79166	MARIGNY	432783.42945	6573455.30368	06353X0057	46300-1	36952		79763			0	OUI	0
2021	EPMP	CA 79	34791152100016	EARL DES NOUES	PP79166020	NJS	FO	PRINTEMPS/ETE	La Noue	MP7		50	79	79166	MARIGNY	433543.38320	6572250.50820	06353X0056	44090-1	37477	V8312828	79858			0	OUI	0
2021	EPMP	CA 79	48985189900018	EARL Domaline	PP86244005	ND	FO	PRINTEMPS/ETE	Courgé	MP1		40	86	86244	ST-SAUVANT	470993,2389	6585599,305	06125X0020	47615-1	40844	03-0174		29045		0	OUI	45380
2021	EPMP	CA 79	40198317600017	EARL DU GRAND CERCOU	PP17394006	NJS	FO	PRINTEMPS/ETE	LE GRAND C	MP7		25	17	17394	ST SATURNI	421760.3871	6568287.567	06356X0096			ZR3331				0	OUI	56017
2021	EPMP	CA 79	40198317600017	EARL DU GRAND CERCOU	PP79170006	NJS	FO	PRINTEMPS/ETE	La Pièce Est	MP7		40	79	79170	MAUZE SUR	422024.80671	6568016.95908	06352X0102			ZR3333	791069			0	OUI	50000
2021	EPMP	CA 79	32353232500012	EARL DU GRAND JOUET	PP79046004	NJS	FO	PRINTEMPS/ETE	Claigue 1	MP7	Z5 MARAIS N	30	79	79046	LE BOURDET	420981.5124	6576370.389	06352X0050	38245-1	37162	1243678905	79561			0	OUI	70000
2021	EPMP	CA 79	32353232500012	EARL DU GRAND JOUET	PP79220001	NJS	FO	PRINTEMPS/ETE	Le Grand Jou	MP7		40	79	79220	PRIN DEYRA	416380.8197	6576062.49	06351X0047	38244-1	37161	1317111485	79234			0	OUI	0
2021	EPMP	CA 79	32353232500012	EARL DU GRAND JOUET	PP79220003	NJS	FO	PRINTEMPS/ETE	Claigue 2	MP7		30	79	79220	PRIN DEYRA	420530.1798	6576284.174	06352X0021	45400-1	37163	15b1746	79562			0	OUI	0
2021	EPMP	CA 79	51159000200016	EARL du Marais de la COU	PP79257002	NJS	FO	PRINTEMPS/ETE	La Cognasse	MP7		55	79	79257	ST HILAIRE L	413342.1107	6579075.971	06351X0172	38316-1	37292	ZR0079	79967			0	OUI	40000
2021	EPMP	CA 79	43892973900011	EARL DU MARMAIS	PP79166004	NJS	FO	PRINTEMPS/ETE	La Fragnée	MP7		40	79	79166	MARIGNY	435575.5518	6573851.318	06354X0018	52583-1	36961	28036417	79053			0	OUI	40000
2021	EPMP	CA 79	39509662100010	EARL DU MOTRON	PP17182001	NJS	FO	PRINTEMPS/ETE	LES CHAMPS	MP7		45	17	17182	LA GREVE SU	409207.6562	6577084.705	06344X0155	38600-1	21190	ZR 251				0	OUI	40000
2021	EPMP	CA 79	39509662100010	EARL DU MOTRON	PP17182002	NJS	FO	PRINTEMPS/ETE	Champ Mur	MP7		35	17	17182	LA GREVE SU	409175.0549	6577273.794	06344X0071			ZR 2459				0	OUI	0
2021	EPMP	CA 79	34444635600018	EARL DU MOULIN	PP17132046	NJS	R30	PRINTEMPS/ETE		MP7		0	17	17132	CRAMCHAB	411803,2	6575451,9							ASAI DES RO	587699	OUI	39897
2021	EPMP	CA 79	34444635600018	EARL DU MOULIN	PP17201010	NJS	R29	PRINTEMPS/ETE		MP7		0	17	17201	LA LAIGNE	410376,2	6573923,2	06344X0098/F						ASAI DES RO	187144	OUI	187144
2021	EPMP	CA 79	32807098200017	EARL DU PETIT BOURG	PP79327001	ND	FO	PRINTEMPS/ETE	Le Bourg	MP3		30	79	79327	THORIGNE	449910.48907	6581888.99757	06116X0036				79837			0	OUI	38080
2021	EPMP	CA 79	32807098200017	EARL DU PETIT BOURG	PP79327002	ND	FO	PRINTEMPS/ETE	Le Bourg	MP3		5	79	79327	THORIGNE	449801.95332	6581800.01361	06116X0022	35676-1	37446		79107			0	OUI	0
2021	EPMP	CA 79	32807098200017	EARL DU PETIT BOURG	PP79327003	ND	FO	PRINTEMPS/ETE	Brochain	MP3		30	79	79327	THORIGNE	450129.74792	6583018.84443	06116X0020				79157			0	OUI	0
2021	EPMP	CA 79	32807098200017	EARL DU PETIT BOURG	PP79327004	ND	FO	PRINTEMPS/ETE	Le Bourg	MP3		8	79	79327	THORIGNE	449789.99531	6581892.72037	06116X0041				79277			0	OUI	0
2021	EPMP	CA 79	32807098200017	EARL DU PETIT BOURG	PP79327005	ND	FO	PRINTEMPS/ETE	Le Ralet	MP3		45	79	79327	THORIGNE	449918.87877	6581721.58622	06116X0042			1680107796	79314			0	OUI	0
2021	EPMP	CA 79	32807098200017	EARL DU PETIT BOURG	PP79327006	RIV	PES	PRINTEMPS/ETE	Brochain	MP3		50	79	79327	THORIGNE	450150.50159	6583015.27384		36198-1	37447	17100136475				0	OUI	24000
2021	EPMP	CA 79	32807098200017	EARL DU PETIT BOURG	PS79327012	RIV	RIC	HIVERNALE	Le Bourg - A(	MP3		0	79	79327	THORIGNE	449851.3502	6581809.021	IA7 IA			17100136468				0	OUI	10000
2021	EPMP	CA 79	51429667200017	EARL GIRAUD	PS79253002	RIV	RIC	HIVERNALE	Les Chiltiere	MP2		0	79	79253	ST GEORGES	448802.4388	6600735.165	IA7 IA	48528-1	37279	2423922				0	REG	9000
2021	EPMP	CA 79	51429667200017	EARL GIRAUD	PS79253003	RIV	RIC	HIVERNALE	La Babiniere	MP2		0	79	79253	ST GEORGES	449914.9987	6603940.387	IA7	128613-1	41782	2356930				0	REG	5000
2021	EPMP	CA 79	79281903900019	EARL JC	PP79170013	NJS	FO	PRINTEMPS/ETE	Fief du Gran	MP7		60	79	79170	MAUZE SUR	421378.6729	6572905.01	06352X0074	39301-1	37180	1446004746	79458			0	OUI	80000
2021	EPMP	CA 79	79281903900019	EARL JC	PP79170014	NJS	FO	PRINTEMPS/ETE	Fief du Gran	MP7		80	79	79170	MAUZE SUR	421514.2162	6572984.828	06352X0069	42103-1	37181	1446004736	79149			0	OUI	0
2021	EPMP	CA 79	38460298300015	EARL LA BOUCHETTERIE	PP79297004	ND	FO	PRINTEMPS/ETE	La Bouchett	MP1		200	79	79297	STE SOLINE	475367.837	6576920.3	06371X0012	44199-1	37384	96D039	79270	28861		0	OUI	93360
2021	EPMP	CA 79	33152010600013	EARL LA BOUTERIE	PP79230007	ND	FO	PRINTEMPS/ETE	Les Trente Si	MP1		70	79	79230	ROM	477734.2059	6580222.01	06126X0025	35388-1	37186	1446004767	79140	29153		0	OUI	54880
2021	EPMP	CA 79	37999768700015	EARL LA CHARMERIE	PP79166005	NJS	FO	PRINTEMPS/ETE	Les Groies E	MP7		50	79	79166	MARIGNY	438929.8098	6571675.49	06354X0022	38151-1	36950	1,70322E+11	79546			0	NON	0
2021	EPMP	CA 79	81956479000015	EARL LA FERME DU LOGIS	PP79205002	ND	FO	PRINTEMPS/ETE	Margaussan	MP1		60	79	79205	PERS	473813.42256	6574517.99647	06371X0031			WAOO33218	79423	28926		0	OUI	40000
2021	EPMP	CA 79	81956479000015	EARL LA FERME DU LOGIS	PP79297011	ND	FO	PRINTEMPS/ETE	La Grise	MP1		80	79	79297	STE SOLINE	472347.9811	6574800.216	06371X0040	46453-1	37110	11ACI107108	79422	28925		0	OUI	0
2021	EPMP	CA 79	39783244500019	EARL LA FOSSE AURE	PP79240003	ND	FO	PRINTEMPS/ETE	Chaloue	MP3		75	79	79240	STE BLANDI	449205.7503	6578884.768	06116X0028	44430-1	37255	R1307168	79928			0	OUI	46480
2021	EPMP	CA 79	33447561300017	EARL LA FOSSE DE PAIX	PP79216005	NA	FO	PRINTEMPS/ETE	La Fosse de I	MP3		200	79	79216	PRAHECQ	441588.1973	6580114.567	06115X0010	39134-1	37150	15015602	79687			0	OUI	1050
2021	EPMP	CA 79	37935124000013	EARL LA GARENNE	PP79170007	NJS	FO	PRINTEMPS/ETE	Plaisance	MP7		40	79	79170	MAUZE SUR	417789.1179	6572229.105	06351X0075	41854-1	20931		79720			0	OUI	57680
2021	EPMP	CA 79	43476905500014	EARL LA GRANGE AUX ME	PP79297005	ND	FO	PRINTEMPS/ETE	Bourg	MP1		75	79	79297	STE SOLINE	472024.7148	6576208.525	06371X0041	36469-1	37379	008041IRON	79668	28913		0	OUI	36240
2021	EPMP	CA 79	41045453200012	EARL La GUITTIERE	PP79201013	ND	FO	PRINTEMPS/ETE	La Guittière	MP1		8	79	79201	PAMPROUX	466491.8594	6595509.381	06114X0044			D09JE261207N	79-2013-000	46077		0	OUI	45000
2021	EPMP	CA 79	41045453200012	EARL La GUITTIERE	PS79201015	NJS	FOH	HIVERNALE	La Guittiere	MP1		0	79	79201	PAMPROUX	417263	2160431	IA7							0	OUI	8600
2021	EPMP	CA 79	51071221900011	EARL LA MAISON NEUVE	PP17132047	NJS	R27	PRINTEMPS/ETE		MP7		0	17	17132	CRAMCHAB	415516,6								ASAI DES RO	200148	OUI	145496
2021	EPMP	CA 79	51071221900011	EARL LA MAISON NEUVE	PP17132061	NJS	R27	PRINTEMPS/ETE		MP7		0	17	17132	CRAMCHAB	415516,6								ASAI DES RO	200148	OUI	0
2021	EPMP	CA 79	51071221900011	EARL LA MAISON NEUVE	PP17132062	NJS	R27	PRINTEMPS/ETE		MP7		0	17	17132	CRAMCHAB	415516,6								ASAI DES RO	200148	OUI	0
2021	EPMP	CA 79	49847734800011	EARL LA MAUPETITIERE	PP79319001	ND	FO	PRINTEMPS/ETE	La Combe	MP1		45	79	79319	SOUVIGNE	455671.26464	6591027.06130	06113X0020				79408	29027		0	OUI	20000
2021	EPMP	CA 79	51024839600010	EARL LA PETITE GORRE	PP17394011	NJS	FO	PRINTEMPS/ETE	LA GRANDE (	MP7		40	17	17394	ST SATURNI	419087.1726	6567449.712	06355X0056	52867-1	21300	VO297036				0	OUI	25000
2021	EPMP	CA 79	79277775700016	EARL LA PLAINE DU FRENE	PP79216001	NP	FO	PRINTEMPS/ETE	Baigne Chie	MP3		120	79	79216	PRAHECQ	438859.8137	6579430.622	06108X0013	35395-1	37151	T8278897	79242			0	OUI	106400
2021	EPMP	CA 79	41882851300022	EARL LA REVETIZON	PP17382009	NJS	FO	PRINTEMPS/ETE	FIEF D'AMILI	MP7		60	17	17382	ST PIERRE D	416564.4161	6570560.576	06351X0177	38274-1	21282	12044399				0	OUI	49000
2021	EPMP	CA 79	40777340700017	EARL LA SAUZEE	PP79046005	NJS	FO	PRINTEMPS/ETE	Les Terres d	MP7		50	79	79046	LE BOURDET	421906.6626	6577454.875	06352X0018	36665-1	36503	630c00719000	79864			0	OUI	104400
2021	EPMP	CA 79	40777340700017	EARL LA SAUZEE	PP79046006	NJS	FO	PRINTEMPS/ETE	Les Terres d	MP7		0	79	79046	LE BOURDET	421787.269	6577759.604	06352X0100			v9316331	79255			0	OUI	0
2021	EPMP	CA 79	41450342500012	EARL LA SOLINIERE	PP79297006	ND	FO	PRINTEMPS/ETE	Rue d'Aunis	MP1		60	79	79297	STE SOLINE	472084.2974	6575922.27	06371X0052	43865-1	37383	09AEK505534	79913	29176		0	OUI	54800
2021	EPMP	CA 79	33115315500014	EARL LA VARENNE	PP79148004	ND	FO	PRINTEMPS/ETE	Le Vigneau	MP1		60	79	79148	LEZAY	469242.0859	6575612.017	06371X0029	40438-1	36913	ZR3918	79727	28783		0	OUI	21000
2021	EPMP	CA 79	37949236600024	EARL LA VENISE VERTE	PP17132051	NJS	R28	PRINTEMPS/ETE		MP7		0	17	17132	CRAMCHAB	413573	6574544,2							ASAI DES RO	290482	OUI	29514
2021	EPMP	CA 79	40424322200019	EARL L'ARCANADE	PP79273001	NP	FO	PRINTEMPS/ETE	L'Arcanade	MP3		15	79	79273	ST MARTIN I	439509.9052	6579264.402	06108X0028	51898-1	37321		79853			0	OUI	0
2021	EPMP	CA 79	40424322200019	EARL L'ARCANADE	PP79273002	NP	FO	PRINTEMPS/ETE	La Monge	MP3		35	79	79273	ST MARTIN I	439882.9196	6578212.199	06354X0026	42767-1	37320		79854			0	OUI	0
2021	EPMP	CA 79	37819009400011	EARL LE CHAMP MURE	PP17132057	NJS	R30	PRINTEMPS/ETE		MP7		0	17	17132	CRAMCHAB	411803,2	6575451,9							ASAI DES RO	587699	OUI	77000
2021	EPMP	CA 79	31691953900015	EARL LE CHATAIGNER	PP79129001	RIV	PES	PRINTEMPS/ETE	Chantelay E	MP3		40	79	79129	FRESSINES	446904.97331	6586299.81756		45482-1	36513	628413T416				0	OUI	20000

2021	EPMP	CA 79	32867762000010	EARL LE CHENE VERT	PP79229001	NJS	FO	PRINTEMPS/ETE	Chêne Vert I	MP7		130	79	79229	LA ROCHENA	426630.3657	6573632.854	06352X0025	37135-1	37178	06352X0025	79297			0	OUI	1050
2021	EPMP	CA 79	43019566900014	EARL LE PLATEAU MOTHA	PP79184002	ND	FO	PRINTEMPS/ETE	Le Portail Ve	MP1		40	79	79184	LA MOTHE S	460688.8174	6590090.745	06113X0016	37201-1	37025	wa9683138	79826	28891		0	OUI	27400
2021	EPMP	CA 79	78140019700013	EARL LE PONT DE LA GRAN	PP79003001	NP	FO	PRINTEMPS/ETE	La Grange	MP3		60	79	79003	AIFFRES	437914.6993	6580170.797	06108X0009	52542-1	36397		79834			0	OUI	24000
2021	EPMP	CA 79	34827206300010	EARL L'EOLE	PP17394012	NJS	FO	PRINTEMPS/ETE	LA MOTTE A	MP7		55	17	17394	ST SATURNII	420265.67748	6568626.95809	06356X0124	45201-1	37160	ZR0278				0	OUI	67802
2021	EPMP	CA 79	34827206300010	EARL L'EOLE	PP79219002	NJS	FO	PRINTEMPS/ETE	Verdais	MP7	Z5 MARAIS N	60	79	79219	PRIAIRES	422152.36259	6568963.01771	06356X0020	38925-1	37158	TW277981	79333			0	OUI	0
2021	EPMP	CA 79	48769484600014	EARL LES CHAMPS ROUGE	PP17132013	NJS	FO	PRINTEMPS/ETE	LE PORT DES	MP7		0	17	17132	CRAMCHABA	413319.0535	6576041.855	06344X0084	43874-1	20970					0	OUI	106726
2021	EPMP	CA 79	48769484600014	EARL LES CHAMPS ROUGE	PP17132017	NJS	FO	PRINTEMPS/ETE	LE ROSEAU	MP7		0	17	17132	CRAMCHABA	412259.73	6577210.36	06344X0079	37269-1	20950					0	OUI	0
2021	EPMP	CA 79	38520208000011	EARL LES CHENES BLANCS	PP17221010	NJS	FO	PRINTEMPS/ETE	L'HOPITEAU	MP7		150	17	17221	MARSAIS	421506.277	6563764.794	06356X0077	38122-1	21106	TL267608				0	OUI	164050
2021	EPMP	CA 79	38520208000011	EARL LES CHENES BLANCS	PP17221011	NJS	FO	PRINTEMPS/ETE	L'HOPITEAU	MP7		50	17	17221	MARSAIS	421500.7937	6563722.301	06356X0076			ZR0268				0	OUI	0
2021	EPMP	CA 79	80013826500015	EARL LES EGAUX	PP79230011	ND	FO	PRINTEMPS/ETE	La Villatte	MP1		70	79	79230	ROM	475897.2031	6578104.944	06126X0051	45151-1	37197	95ALP03158	79411	29165		0	OUI	0
2021	EPMP	CA 79	79108294400012	EARL Les grandes Versenn	PP79009001	NJS	FO	PRINTEMPS/ETE	Maloiseau	MP7		60	79	79009	AMURE	424442.5556	6580007.885	06106X0007	36022-1	36434		79158			0	OUI	66000
2021	EPMP	CA 79	40077458400017	EARL LES NOURREES	PP17132019	NJS	FO	PRINTEMPS/ETE	LES SAINTES	MP7	Z5 MARAIS N	0	17	17132	CRAMCHABA	415225.43001	6575151.20751	06351X0115	41856-1	20961					0	NON	0
2021	EPMP	CA 79	41928267800012	EARL LES OMBRES	PP79009002	NJS	FO	PRINTEMPS/ETE	Idam	MP7		70	79	79009	AMURE	420310.9376	6578299.302	06352X0075	35714-1	36505	9603M05A70	79160			0	OUI	75120
2021	EPMP	CA 79	41928267800012	EARL LES OMBRES	PP79009003	NJS	FO	PRINTEMPS/ETE	Idam	MP7		40	79	79009	AMURE	420235.8188	6578398.837	06352X0076			96F008	79873			0	OUI	0
2021	EPMP	CA 79	32828637200011	EARL LES PIQUERELLES	PP79185002	ND	FO	PRINTEMPS/ETE	Les Piquerell	MP3		120	79	79185	MOUGON	444323.9959	6579394.65	06115X0006	35396-1	37030	ZR2090	79918			0	OUI	141400
2021	EPMP	CA 79	32828637200011	EARL LES PIQUERELLES	PP79185003	ND	FO	PRINTEMPS/ETE	Les Piquerell	MP3		60	79	79185	MOUGON	444319.0004	6579394.65	06115X0059	47115-1	37031	15-150140255	79919			0	OUI	0
2021	EPMP	CA 79	41956791200011	EARL LES POUPARDIERES	PP79066001	RIV	PES	PRINTEMPS/ETE	La Saunerie	MP1		30	79	79066	CHAMPDEN	439315.887	6600584.517						28988		0	NON	0
2021	EPMP	CA 79	38395448400028	EARL L'ESSIGOIRE	PP17474001	NJS	FO	PRINTEMPS/ETE	LE GRAND PI	MP7		70	17	17474	VILLENEUVE	428977.2692	6561241.259	06357X0056	112892-3	21407	17474001				0		163438
2021	EPMP	CA 79	38395448400028	EARL L'ESSIGOIRE	PP17474002	NJS	FO	PRINTEMPS/ETE	LA GARE - ZN	MP7		110	17	17474	VILLENEUVE	429006.8513	6561242.114	06357X0082	112892-3	21407	17474003				0		0
2021	EPMP	CA 79	38395448400028	EARL L'ESSIGOIRE	PP17474003	NJS	FO	PRINTEMPS/ETE	LA GARE - ZN	MP7		110	17	17474	VILLENEUVE	429528.2068	6561411.577	06357X0055	112891-3	21406	17474003				0		0
2021	EPMP	CA 79	38395448400028	EARL L'ESSIGOIRE	PP17474004	NJS	FO	PRINTEMPS/ETE	LE GRAND PI	MP7		70	17	17474	VILLENEUVE	428655.0327	6561543.657	06357X0091	112891-3	21406	17474001				0		0
2021	EPMP	CA 79	53179419600018	EARL MALICOT	PP79144001	NJS	FO	PRINTEMPS/ETE	Bourg	MP7		50	79	79144	JUSCORPS	438709.3168	6573776.556	06354X0014			H4028419000	79341			0	OUI	50000
2021	EPMP	CA 79	34105598600010	EARL MAROT	PP17132053	NJS	R30	PRINTEMPS/ETE		MP7		0	17	17132	CRAMCHABA	411803,2	6575451,9							ASAI DES RO	587699	OUI	90000
2021	EPMP	CA 79	39910943800016	EARL MATHE	PP79127001	NJS	FO	PRINTEMPS/ETE	Fief de la Bro	MP7		50	79	79127	LA FOYE MO	429209.4079	6572700.716	06353X0054	42815-1	36834	WA132A0102	79602			0	OUI	0
2021	EPMP	CA 79	40093506000014	EARL MONTPENSIER	PP79009009	NJS	FO	PRINTEMPS/ETE	La Coudrée S	MP7		70	79	79009	AMURE	422372.0184	6579368.456	06352X0077	41819-1	36933	A954368	79470			0	OUI	0
2021	EPMP	CA 79	38962257200011	EARL MORIN	PP79170008	NJS	FO	PRINTEMPS/ETE	Le Chiron	MP7		81	79	79170	MAUZE SUR	420191.3829	6574207.691	06352X0081			41777-1	79535			0	OUI	198160
2021	EPMP	CA 79	38962257200011	EARL MORIN	PP79220006	NJS	FO	PRINTEMPS/ETE	Forgeroux	MP7		85	79	79220	PRIN DEYRA	420178.7996	6574378.652	06352X0080	41776-1	37168	41776-1	79533			0	OUI	0
2021	EPMP	CA 79	38962257200011	EARL MORIN	PP79220007	NJS	FO	PRINTEMPS/ETE	Bas Pied Bla	MP7		85	79	79220	PRIN DEYRA	421188.7716	6573991.665	06352X0082	41778-1	37170	41778-1	79534			0	OUI	0
2021	EPMP	CA 79	38962257200011	EARL MORIN	PP79220008	NJS	FO	PRINTEMPS/ETE	Les Cordes	MP7	Z5 MARAIS N	75	79	79220	PRIN DEYRA	419125.7284	6576451.589	06351X0069	41775-1		41775-1	79536			0	OUI	0
2021	EPMP	CA 79	38962257200011	EARL MORIN	PP79220009	NJS	FO	PRINTEMPS/ETE	Pavert	MP7		75	79	79220	PRIN DEYRA	419243.2836	6575923.062	06351X0071	39135-1	37166	39135-1	79651			0	OUI	0
2021	EPMP	CA 79	84512833900015	EARL MOUSSEAU	PP79112007	NJS	FO	PRINTEMPS/ETE	Fief du Mou	MP7		50	79	79112	EPANNES	424386.04994	6575717.40406	06352X0020	52575-1	36783		79276			0	OUI	60000
2021	EPMP	CA 79	34227334900023	EARL PHILIPPE BOURREAU	PP17132021	NJS	FO	PRINTEMPS/ETE	LE PETIT ROS	MP7		40	17	17132	CRAMCHABA	412112.69973	6576984.41770	06344X0078	44319-1	20948	T3 278824				0	OUI	133431
2021	EPMP	CA 79	34227334900023	EARL PHILIPPE BOURREAU	PP17132023	NJS	FO	PRINTEMPS/ETE	LE PETIT ROS	MP7	Z5 MARAIS N	40	17	17132	CRAMCHABA	411981.35880	6577485.78245	06344X0083			ZR 6435				0	OUI	0
2021	EPMP	CA 79	34227334900023	EARL PHILIPPE BOURREAU	PP17132024	NJS	FO	PRINTEMPS/ETE	LES ECHILLET	MP7		65	17	17132	CRAMCHABA	411631.32002	6576667.67782	06344X0077	52843-1	20946	DE 41 F / 010238				0	OUI	0
2021	EPMP	CA 79	44751805100019	EARL PILLOT Thierry	PP79298003	NP	FO	PRINTEMPS/ETE	Aigonnay	MP3		70	79	79298	ST SYMPHOI	433765.1931	6579691.382	06107X0036	40341-1	37391		79399			0	OUI	75360
2021	EPMP	CA 79	43379152200025	EARL PIN Emmanuel	PP79297010	ND	FO	PRINTEMPS/ETE	Les Valandre	MP1		40	79	79297	STE SOLINE	474550.8074	6576593.325	06371X0038	40457-1	37497	ZR6018	79923	28851		0	OUI	25000
2021	EPMP	CA 79	43394755300023	EARL PORCHET	PP17182006	NJS	FO	PRINTEMPS/ETE	BEAUREGAR	MP7		50	17	17182	LA GREVE SU	409888.471	6577434.72	06344X0154	44052-1	21030	083F4030				0	OUI	42029
2021	EPMP	CA 79	48987166500027	EARL PRECILOSOL	PP79298004	NP	FO	PRINTEMPS/ETE	La Plaine de	MP3		20	79	79298	ST SYMPHOI	433356.69151	6579396.73354	06107X0062	38162-1	37392	A945934	79170			0	OUI	40000
2021	EPMP	CA 79	40823386400011	EARL PROUST	PP79137004	NJS	FO	PRINTEMPS/ETE	Les Terres Bl	MP7		30	79	79137	GRANZAY GI	431203.6853	6573787.385	06353X0035			WA123A0322	79300			0	OUI	66480
2021	EPMP	CA 79	40823386400011	EARL PROUST	PP79137005	NJS	FO	PRINTEMPS/ETE	Les Terres Bl	MP7		40	79	79137	GRANZAY GI	431428.893	6573835.491	06353X0052			WA123A0322	79353			0	OUI	0
2021	EPMP	CA 79	40823386400011	EARL PROUST	PP79137006	NJS	FO	PRINTEMPS/ETE	Plaine de St	MP7		75	79	79137	GRANZAY GI	431604.8943	6573974.925	06353X0060			WA123A0322	79872			0	OUI	0
2021	EPMP	CA 79	34529355900018	EARL ROSSARD	PP79303008	RIV	PES	PRINTEMPS/ETE	Chaboureuil	MP1		40	79	79303	SALLES	461797.1029	6591324.581				NIDN80NRZR5551		28963		0	OUI	20000
2021	EPMP	CA 79	38387756000011	EARL SOUCHARD	PP79276001	ND	FO	PRINTEMPS/ETE	Maisonneuv	MP1		40	79	79276	ST MARTIN I	454649.005	6593751.611	06112X0021	45307-1	37325	WA9683136	79703	28893		0	OUI	27500
2021	EPMP	CA 79	53144278800018	EARL Thierry GEANT	PP79009005	NJS	FO	PRINTEMPS/ETE	Le Vignau	MP7		110	79	79009	AMURE	422870.3649	6578002.489	06352X0030	47186-1	36436	97ALN0736	79166			0		86027
2021	EPMP	CA 79	53144278800018	EARL Thierry GEANT	PP79009008	NJS	FO	PRINTEMPS/ETE	Le Vignau 2	MP7		0	79	79009	AMURE						97ALN0737				0		0
2021	EPMP	CA 79	48906262000013	EARL THIERRY JOUBERT	PP17132049	NJS	R28	PRINTEMPS/ETE		MP7		0	17	17132	CRAMCHABA	413573	6574544,2							ASAI DES RO	290482	OUI	120140
2021	EPMP	CA 79	48906262000013	EARL THIERRY JOUBERT	PP17132050	NJS	R28	PRINTEMPS/ETE		MP7		0	17	17132	CRAMCHABA	413573	6574544,2							ASAI DES RO	290482	OUI	0
2021	EPMP	CA 79	37921122000015	EARL VAUZELLE	PP79042002	ND	FO	PRINTEMPS/ETE	Champ Sami	MP1		45	79	79042	BOUGON	464806.1541	6590176.669	06114X0015	52556-1	36491	S/N A15082790	79321	28775		0	OUI	20000
2021	EPMP	CA 79	48210362900010	EARL XAVIER CAILLAUD	PP17182007	NJS	FO	PRINTEMPS/ETE	LA GRANDE	MP7	Z5 MARAIS N	92	17	17182	LA GREVE SU	411484.7234	6580424.123	06098X0009	51719-1	21021	N1L6060183				0	OUI	40000
2021	EPMP	CA 79	48210362900010	EARL XAVIER CAILLAUD	PP17182008	NJS	FO	PRINTEMPS/ETE	LA GRANDE	MP7	Z5 MARAIS N	0	17	17182	LA GREVE SU	411484.7234	6580424.123	06098X4002	51719-1	21021					0	OUI	0
2021	EPMP	CA 79	48210362900010	EARL XAVIER CAILLAUD	PS17182014	NJS	RIB	HIVERNALE	LA GRANDE	MP7		0	17	17182	LA GREVE SU			IA7							0	OUI	45000
2021	EPMP	CA 79	38178338000011	GAEC BILLEROT	PP79303005	ND	FO	PRINTEMPS/ETE	Pied Bourge	MP1		120	79	79303	SALLES	462597.6081	6591343.954	06114X0036	46030-1	37398	7518	79669	28766		0	OUI	117040
2021	EPMP	CA 79	38178338000011	GAEC BILLEROT	PP79303006	RIV	PES	PRINTEMPS/ETE	Petit Courau	MP1		55	79	79303	SALLES	463162.3462	6592578.28	IA7 IA	46031-1	36492	wa9683137		28767		0	OUI	11400
2021	EPMP	CA 79	43872509500014	GAEC BIRAUD-PAILLAT	PP79170009	NJS	FO	PRINTEMPS/ETE	Les Grollière	MP7		40	79	79170	MAUZE SUR	418259.5921	6570146.979	06351X0026	52590-1	36983	9604MO428/A9	79057			0	OUI	236240
2021	EPMP	CA 79	43872509500014	GAEC BIRAUD-PAILLAT	PP79334004	NJS	FO	PRINTEMPS/ETE	Bellevue	MP7		30	79	79334	USSEAU	421297.3065	6569449.574	06356X0061	38926-1	36986	WD 316339	79030			0	OUI	0
2021	EPMP	CA 79	43872509500014	GAEC BIRAUD-PAILLAT	PP79334006	NJS	FO	PRINTEMPS/ETE	Quincampoi	MP7		60	79	79334	USSEAU	421238.2603	6569073.375	06356X0059	38251-1	36984	VZ 297092	79677			0	OUI	0
2021	EPMP	CA 79	43872509500014	GAEC BIRAUD-PAILLAT	PP79334008	NJS	FO	PRINTEMPS/ETE	La Pironnière	MP7		65	79	79334	USSEAU	422215.2507	6569657.846	06356X0058	38252-1	36985	VO 297042	79842			0	OUI	0
2021	EPMP	CA 79	33935379900010	GAEC BLUSSEAU	PP17139005	NA	FO	PRINTEMPS/ETE	PUITS JACQU	MP7		20	17	17139	DOEUIL SUR	424217.5935	6565651.731	IA7	112887-3	21224	wa82a124				0	OUI	37952
2021	EPMP	CA 79	33935379900010	GAEC BLUSSEAU	PP17139007	NJS	FO	PRINTEMPS/ETE	LA COUDRE I	MP7		20	17	17139	DOEUIL SUR	423910.51	6564754.99	06356X0082	112883-3	20978	zr2503				0	OUI	0
2021	EPMP	CA 79	35107724300019	GAEC CANEPETIERE	PP86244004	ND	PES	PRINTEMPS/ETE	LE COUDRE	MP1		160	86	86244	ST-SAUVANT	473075,028	6587230,759	06125X0028							0	OUI	0
2021	EPMP	CA 79	41357898000018	GAEC CHAUVIN	PP79166009	NJS	FO	PRINTEMPS/ETE	Fief des Groi	MP7		75	79	79166	MARIGNY	437152.3568	6572896.12	06354X0045	38242-1	36958	VT 296914	79633			0	OUI	75000
2021	EPMP	CA 79	41357898000018	GAEC CHAUVIN	PP79166010	NJS	FO	PRINTEMPS/ETE	Fief des Groi	MP7		75	79	79166	MARIGNY	437158.6065	6572927.043	06354X0020	38242-1	36958	WW 322339	79634			0	OUI	0
2021	EPMP	CA 79	32233628000019	GAEC D'AVERNANT	PP79184001	RIV	PES	PRINTEMPS/ETE	Avernant	MP1		25	79	79184	LA MOTHE S	461034.1765	6591378.837		37324-1	37402	WA9669123		29170		0	OUI	105100
2021	EPMP	CA 79	32233628000019	GAEC D'AVERNANT	PP79303002	RIV	PES	PRINTEMPS/ETE	Avernant	MP1		120	79	79303	SALLES	461143.9717	6591364.942		45312-1	37404	9601M0010-A17		29171		0	OUI	0
2021	EPMP	CA 79	32233628000019	GAEC D'AVERNANT	PP79303003	RIV	PES	PRINTEMPS/ETE	Moulin Neuf	MP1		55	79	79303	SALLES	462766.7818	6592228.833		42787-1		WA9683151		29172		0	OUI	0
2021	EPMP	CA 79	32334809400018	GAEC DE BEL AIR	PP79078004	NJS	FO	PRINTEMPS/ETE	La Fricaudiè	MP7		110	79	79078	PRISSE LA CH	431736.1859	6566737.902	06357X0037	52565-1	36659	N1C1274409	79781			0	OUI	145120
2021	EPMP	CA 79	32888822700019	GAEC de la Touche	PP86213006	ND	FO	PRINTEMPS/ETE	LA COLOMB	MP1		60	86	86213	ROUILLE	471147.2716	6594481.754	06121X0020	36252-1	40418			29087		0	OUI	42173
2021	EPMP	CA 79	52457002500022	EARL GLE (ex GAEC DE LAI	PP79230008	ND	FO	PRINTEMPS/ETE	Lais	MP1		40	79	79230	ROM	475842.6403	6579964.861	06126X0341	39137-1	37183	9603M0582/A29	79764	28964		0	OUI	49600
2021	EPMP	CA 79	52457002500022	EARL GLE (ex GAEC DE LAI	PP79230009	ND	FO	PRINTEMPS/ETE	Lais	MP1		100	79	79230	ROM	475885.2963	6579927.539	06126X0088			97AL000110	79219	32761		0	OUI	0
2021	EPMP	CA 79	38118761600010	GAEC de l'Epine	PP86213007	ND	FO	PRINTEMPS/ETE	L'EPINE	MP1		120	86	86213	ROUILLE	472929.3748	6593786.595	06121X0021	36251-1	40727	N1L4050166		28424		0	OUI	150000
2021	EPMP	CA 79	33932074900015	GAEC DE VERGOT	PP79303007	RIV	PES	PRINTEMPS/ETE	Vergot	MP1		60	79	79303	SALLES	461558.3911	6591093.742		39980-1	37400	1002010125		28778		0	NON	0
2021	EPMP	CA 79	78143374300015	GAEC DES BOIS	PP79078007	NJS	FO	PRINTEMPS/ETE	La Rivière	MP7		100	79	79078	PRISSE LA CH	428322.0275	6568068.905	06357X0041			151902H514	79784			0	OUI	88960
2021	EPMP	CA 79	78143374300015	GAEC DES BOIS	PP79127007	NJS	FO	PRINTEMPS/ETE	Le Grand Bo	MP7		60	79	79127	LA FOYE MO	427997.4726	6569912.031	06353X0055	38147-1	36833	109402H131	79784			0	OUI	0
2021	EPMP	CA 79	40302521600025	GAEC DES CHAUMES	PP79177004	ND	FO	PRINTEMPS/ETE	La Roche Eli	MP1		110	79	79177	MESSE	476421.3119	6577928.756	06126X0054	35194-1	37003	WA9610764 et WA	79455			0	OUI	96096
2021	EPMP	CA 79	34981280000028	GAEC DES CHENES	PP79148006	ND	FO	PRINTEMPS/ETE	Ripaille	MP1		70	79	79148	LEZAY	468968.8657	6577250.918	06371X0030	40439-1	36901	94APL03240	79811	28740		0	OUI	108320
2021	EPMP	CA 79	34981280000028	GAEC DES CHENES	PP79243002	ND	FO	PRINTEMPS/ETE	Champ des F	MP1		70	79	79243	ST COUTANT	469224.22	6573691.756	06371X0033	45466-1	36903	95APL01753	79127	28741		0	OUI	0
2021	EPMP	CA 79	34981280000028	GAEC DES CHENES	PP79243003	ND	FO	PRINTEMPS/ETE	La Burgaude	MP1		50	79	79243	ST COUTANT	469420.9527	6573316.442	06371X0216	36029-1	36900	P6258519000	79810	28743		0	OUI	0
2021	EPMP	CA 79	34981280000028	GAEC DES CHENES	PP79243004	ND	FO	PRINTEMPS/ETE	Champ des F	MP1		70	79	79243	ST COUTANT	468804.5816	6573088.724	06371X0210	40440-1	36902	P6258619000	79812	28742		0	OUI	0
2021	EPMP	CA 79	41425750100018	GAEC DES PIGEONNEAUX	PP79328001	NJS	FO	PRINTEMPS/ETE	Les inchauds	MP7		0	79	79328	PRISSE LA CH	428030.12248	6567151.90157	06357X0072				79171			0	OUI	10000
2021	EPMP	CA 79		EARL FERME DE LA BARON	PP79148007	ND	FO	PRINTEMPS/ETE	La Baronnièr	MP1		72	79	79148	LEZAY	471283.687	6581450.323	06125X0017	46581-1	37493		79145	28793		0	OUI	50000
2021	EPMP	CA 79	42237864600018	GAEC DES TREIZE OUCHES	PP79042001	ND	FO	PRINTEMPS/ETE	Le Grand Jav	MP1		20	79	79042	BOUGON	465544.3499	6588821.682	06114X0020	40046-1	36493	32028	79713	29074		0	OUI	38063
2021	EPMP	CA 79	34878062800015	GAEC DU BUISSON	PP79003002	NP	FO	PRINTEMPS/ETE	Le Buisson	MP3		70	79	79003	AIFFRES	436429.3473	6580463.794	06108X0016	38734-1	36399	480002H177	79347			0	OUI	57680
2021	EPMP	CA 79	34950259100010	GAEC DU COURDEAULT	PP17382013	NJS	FO	PRINTEMPS/ETE	COURDEAUL	MP7		75	17	17382	ST PIERRE D	414827.3332	6571953.694	06351X0134	40206-1	21272	TS271643				0	OUI	30000

2021	EPMP	CA 79	34950259100010	GAEC DU COURDEAULT	PS17382032	NJS	RIB	HIVERNALE	Le grand cou	MP7		0	17	17382	ST PIERRE D	415068.1941	6571475.114	IA7							0	OUI	58850
2021	EPMP	CA 79	39379744400014	GAEC DU GRAND PRE	PP79148008	ND	FO	PRINTEMPS/ETE	Le Marais	MP1		30	79	79148	LEZAY	468481.4487	6578844.629	06118X0041	40441-1	36909		79403	28817		0	OUI	20000
2021	EPMP	CA 79	38344856000011	GAEC DU MOULIN DE LA M	PP17394013	NJS	FO	PRINTEMPS/ETE	LINAIS - LA V	MP7		0	17	17394	ST SATURNII	418027.92399	6569709.63310	06355X0045							0	OUI	204682
2021	EPMP	CA 79	38344856000011	GAEC DU MOULIN DE LA M	PP79170010	NJS	FO	PRINTEMPS/ETE	Fief Bernard	MP7		30	79	79170	MAUZE SUR	415988.6574	6572232.91	06351X0076				79523			0	OUI	0
2021	EPMP	CA 79	38344856000011	GAEC DU MOULIN DE LA M	PP79220004	NJS	FO	PRINTEMPS/ETE	La Crenaudi	MP7		60	79	79220	PRIN DEYRA	418063.67592	6575227.06327	06351X0088	52617-1	37173		79121			0	OUI	0
2021	EPMP	CA 79	38344856000011	GAEC DU MOULIN DE LA M	PP79220011	NJS	FO	PRINTEMPS/ETE	Route de Ma	MP7		50	79	79220	PRIN DEYRA	419010.55586	6574717.66515	06351X0087				79549			0	OUI	0
2021	EPMP	CA 79	79232927800024	GAEC DU NON	PP79033001	NJS	FO	PRINTEMPS/ETE	La Rivière	MP7		40	79	79033	BELLEVILLE	430820.3743	6564237.55	06357X0075	43107-1	37265	ZR4124	79484			0	OUI	135680
2021	EPMP	CA 79	79232927800024	GAEC DU NON	PP79127005	NJS	FO	PRINTEMPS/ETE	Fief de Tesso	MP7		60	79	79127	LA FOYE MO	427221.913	6568914.254	06357X0093	47560-1	36837	115702-521	791080			0	OUI	0
2021	EPMP	CA 79	79232927800024	GAEC DU NON	PP79247003	NJS	FO	PRINTEMPS/ETE	L'Espérance	MP7		15	79	79247	ST ETIENNE	429806.1312	6563617.427	06357X0002	41739-1	36478	13604009k	79658			0	OUI	0
2021	EPMP	CA 79	50420011400024	GAEC DU PETIT BREUIL	PP79170011	NJS	FO	PRINTEMPS/ETE	Les Millières	MP7		70	79	79170	MAUZE SUR	419835.9515	6573511.196	06351X0072	37098-1	36994	N1C1273966	79926			0	OUI	100000
2021	EPMP	CA 79	37850103500018	GAEC DU PETIT CHEMIN	PP79078008	NJS	FO	PRINTEMPS/ETE	La Fricaudiè	MP7		60	79	79078	PRISSE LA CH	432050.7294	6566836.228	06357X0027	38636-1	36664	1646004518	79324			0	OUI	107280
2021	EPMP	CA 79	37850103500018	GAEC DU PETIT CHEMIN	PP79078009	NJS	FO	PRINTEMPS/ETE	La Fricaudiè	MP7		60	79	79078	PRISSE LA CH	431960.565	6566806.995	06357X0026	38635-1	36663	wa9733863	79325			0	OUI	0
2021	EPMP	CA 79	34227309100013	GAEC ELEVAGE AVICOLE D	PP79254004	NJS	FO	PRINTEMPS/ETE	Les Valandre	MP7	Z5 MARAIS M	75	79	79254	ST GEORGES	418395.666	6578558.842	06351X0097	45677-1	36500	PP79254004	79932			0	OUI	109600
2021	EPMP	CA 79	34227309100013	GAEC ELEVAGE AVICOLE D	PP79254005	NJS	FO	PRINTEMPS/ETE	Malfait	MP7		60	79	79254	ST GEORGES	418388.4438	6579017.52	06351X0102	45676-1	36499	PP79254005	79963			0	OUI	0
2021	EPMP	CA 79	85052434900014	GAEC FILLON	PP79276002	RIV	PES	PRINTEMPS/ETE	La Bidolière	MP1		63	79	79276	ST MARTIN D	456794.0275	6592513.918		38247-1	37326	1846004079		28922		0	OUI	20000
2021	EPMP	CA 79	31676699700019	GAEC LA BOURELIERE	PP79201012	ND	FO	PRINTEMPS/ETE	La Bourelièr	MP1		110	79	79201	PAMPROUX	464836.2659	6595032.448	06114X0006	38201-1	37097	A0210606	79099	29067		0	OUI	113000
2021	EPMP	CA 79	31676699700019	GAEC LA BOURELIERE	PS79303011	NA	RIB	HIVERNALE	Riberolles (h	MP1		95	79	79303	SALLES	462571.02	6591753.84	IA7			A958735	79430	46105		0	OUI	155500
2021	EPMP	CA 79	35329008300024	GAEC LA CLAVELIERE	PP79247005	NJS	FO	PRINTEMPS/ETE	La Cigogne	MP7		15	79	79247	ST ETIENNE	430930.2358	6563260.468	06357X0047			885825	79173			0	OUI	40000
2021	EPMP	CA 79	32638227200010	GAEC LA FIGEASSE	PP79137007	NJS	FO	PRINTEMPS/ETE	Pil Mil	MP7		100	79	79137	GRANZAY GI	433490.2011	6575417.195	06353X0041	35743-1	36873	WA03A148	79161			0	OUI	100000
2021	EPMP	CA 79	32638227200010	GAEC LA FIGEASSE	PP79137008	NJS	FO	PRINTEMPS/ETE	Plaine de la	MP7		130	79	79137	GRANZAY GI	433933.4193	6574639.191	06354X0011			13564546	79326			0	OUI	0
2021	EPMP	CA 79	39249374800017	GAEC LA FONTAINE	PP79185006	ND	FO	PRINTEMPS/ETE	Les Piquerell	MP3		60	79	79185	MOUGON	444320.9657	6579390.637	06115X0060	44984-1	37027	10ACH103630	79768			0	OUI	112800
2021	EPMP	CA 79	39249374800017	GAEC LA FONTAINE	PP79185007	ND	FO	PRINTEMPS/ETE	Les Aspics	MP3		60	79	79185	MOUGON	445117.7368	6579927.622	06115X0008	44983-1	37026	11ACH103725	79769			0	OUI	0
2021	EPMP	CA 79	50341747900014	GAEC LA LONGEE JACQUE	PP79254003	NJS	FO	PRINTEMPS/ETE	Les Groies	MP7		50	79	79254	ST GEORGES	418136.8685	6579530.164	06351X0050	38107-1	37284	1546000866	79243			0	OUI	46621
2021	EPMP	CA 79	49385312100017	GAEC LA LOUGNOLLE	PP79185008	ND	FO	PRINTEMPS/ETE	Le Frêne	MP3		125	79	79185	MOUGON	444282.62128	6579841.89830	06115X0038	40162-1	37155	121C211000	79393			0	OUI	132000
2021	EPMP	CA 79	49385312100017	GAEC LA LOUGNOLLE	PP79216006	ND	FO	PRINTEMPS/ETE	Les Vigneau:	MP3		40	79	79216	PRAHECQ	442055.49016	6579845.30360	06115X0046	102029-1	37157	2631711	79394			0	OUI	0
2021	EPMP	CA 79	49385312100017	GAEC LA LOUGNOLLE	PS79216008	NJS	RIC	HIVERNALE	Les Vigneau:	MP3		0	79	79216	PRAHECQ	442185.5008	6579968.764	IA7	38243-1	37154	2533884				0	OUI	128500
2021	EPMP	CA 79	43507941300017	GAEC LA PETITE RIVIERE	PP79003006	NP	FO	PRINTEMPS/ETE	Les Aplanies	MP3		45	79	79003	AIFFRES	435337.5908	6581354.053	06108X0018	39340-1	37389	ZR 0747	79350			0	OUI	37040
2021	EPMP	CA 79	43507941300017	GAEC LA PETITE RIVIERE	PP79298006	NP	FO	PRINTEMPS/ETE	Beauchamp	MP3		75	79	79298	ST SYMPHOI	433520.0085	6582071.432	06107X0041	42768-1	37390	WL 320301	79480			0	OUI	0
2021	EPMP	CA 79	38174266700011	GAEC LA PLAINE	PP79334010	NJS	FO	PRINTEMPS/ETE	Fief d'Olbreu	MP7		60	79	79334	USSEAU	423554.107	6571235.504	06352X0101	38318-1	37463	12005726	79150			0	OUI	70000
2021	EPMP	CA 79	38174266700011	GAEC LA PLAINE	PP79334011	NJS	FO	PRINTEMPS/ETE	Fief d'Olbreu	MP7		80	79	79334	USSEAU	423554.107	6571267.475	06352X0031	41576-1	37464	TX271976	79365			0	OUI	0
2021	EPMP	CA 79	33476801700017	GAEC LA ROCHE	PP79257003	NJS	FO	PRINTEMPS/ETE	La Cognasse	MP7	Z5 MARAIS M	130	79	79257	ST HILAIRE L	413137.6545	6579121.614	06344X0150	38108-1	37291	18605	79946			0	OUI	52130
2021	EPMP	CA 79	53034460500015	GAEC L'ACCUEILLETTE DU	PP17394014	NJS	FO	PRINTEMPS/ETE	LA MOTTE A	MP7		30	17	17394	ST SATURNII	419571.1539	6568647.448	06355X0054	37701-1	21293	WT20713898				0	OUI	4500
2021	EPMP	CA 79	78140020500022	GAEC LACTAGRI	PP79003003	ND	FO	PRINTEMPS/ETE	Fief Joyeux	MP3		70	79	79003	AIFFRES	437932.45	6584023.468	06108X0031			MWI125	79851			0	OUI	227440
2021	EPMP	CA 79	78140020500022	GAEC LACTAGRI	PP79003004	NP	FO	PRINTEMPS/ETE	Le Pavillon	MP3		100	79	79003	AIFFRES	437246.6978	6580709.856	06108X0017	38525-1	36402	L3104119000	79340			0	OUI	134240
2021	EPMP	CA 79	78140020500022	GAEC LACTAGRI	PP79003005	ND	FO	PRINTEMPS/ETE	Martigny	MP3		120	79	79003	AIFFRES	437834.0591	6581176.63	06108X0027	41540-1	36400	07WZH119494	79429			0	OUI	0
2021	EPMP	CA 79	78140020500022	GAEC LACTAGRI	PP79191014	ND	FO	PRINTEMPS/ETE	Ligny 2	MP3		120	79	79191	NIORT	438505.702	6583868.872	06108X0015			7ME6910-1AA10-1	79282			0	OUI	0
2021	EPMP	CA 79	78140020500022	GAEC LACTAGRI	PP79191015	ND	FO	PRINTEMPS/ETE	Ligny 1	MP3		60	79	79191	NIORT	438486.7025	6583867.03	06108X0019	37743-1	36401	K4313A19000	79392			0	OUI	0
2021	EPMP	CA 79	42445122700021	GAEC LE BERCEAU	PP79166011	NJS	FO	PRINTEMPS/ETE	Moulin de P	MP7		17	79	79166	MARIGNY	437806.927	6571212.131	06354X0028				79734			0	OUI	20000
2021	EPMP	CA 79	38974879900019	GAEC le CHAY	PP17132052	NJS	R28	PRINTEMPS/ETE		MP7		0	17	17132	CRAMCHAB/	413573	6574544,2							ASAI DES RO	290482	OUI	33118
2021	EPMP	CA 79	32867682000017	GAEC LE LINEAU	PP79185005	ND	FO	PRINTEMPS/ETE	Les Grandes	MP3		60	79	79185	MOUGON	444965.731	6578820.793	06115X0058	45473-1	37029	10ACI106576	79954			0		117680
2021	EPMP	CA 79	32782351400010	GAEC LE LOGIS	PP79334012	NJS	FO	PRINTEMPS/ETE	Malet - Les L	MP7		70	79	79334	USSEAU	425744.9844	6569136.228	06356X0053			WW322356	79431			0	OUI	78080
2021	EPMP	CA 79	50839571200013	GAEC LE PETIT MARAIS	PP79112004	NJS	FO	PRINTEMPS/ETE	Le Petit Mar	MP7		50	79	79112	EPANNES	422011.32250	6576087.78830	06352X0049	40425-1	36778	02 WLO 49323	79765			0	OUI	40000
2021	EPMP	CA 79		EARL LA CHAUME	PP79177003	ND	FO	PRINTEMPS/ETE	Chez Charru	MP1		140	79	79177	MESSE	476019.3208	6576335.453	06372X0058	41846-1	37220	745914t466	79443	28971		0	OUI	58792
2021	EPMP	CA 79		Gael BOUVIER	PP79230003	ND	FO	PRINTEMPS/ETE	Les Combes	MP1		95	79	79230	ROM	475631.4656	6578110.137	06125X0025			95ALP00338	79193	28970		0	OUI	73040
2021	EPMP	CA 79	45300224800012	GAEC LES COURLIS	PP79137009	NJS	FO	PRINTEMPS/ETE	La Casse	MP7		40	79	79137	GRANZAY GI	430535.6685	6574567.238	06353X0027	38102-1	36876	16-80052218	79260			0	OUI	39200
2021	EPMP	CA 79	32325530700023	GAEC LES LONGEES	PP79328003	NJS	FO	PRINTEMPS/ETE	Le Bourg	MP7		95	79	79328	THORIGNY	425942.0581	6567585.907	06356X0022				79785			0	OUI	44240
2021	EPMP	CA 79	39925685800016	GAEC LES PATUREAUX	PP79112005	NJS	FO	PRINTEMPS/ETE	Les Patureau	MP7	Z5 MARAIS M	50	79	79112	EPANNES	422928.32093	6576661.33964	06352X0048	52576-1	36779	wa 9510696	79047			0	OUI	60000
2021	EPMP	CA 79	39925685800016	GAEC LES PATUREAUX	PP79112006	NJS	FO	PRINTEMPS/ETE	L'Ouche Mai	MP7		50	79	79112	EPANNES	422621.28652	6576466.98027	06352X0047	40357-1	36780	wa 9610712	79552			0	OUI	0
2021	EPMP	CA 79	39910204500016	GAEC LES QUATRE MAISO	PP17221014	NJS	FO	PRINTEMPS/ETE	LES 4 MAISO	MP7		55	17	17221	MARSAIS	419182.2194	6564142.969	06356X0067	37549-1	21108	25385310				0	NON	0
2021	EPMP	CA 79	39910204500016	GAEC LES QUATRE MAISO	PP17221015	NJS	FO	PRINTEMPS/ETE	BOISSE - BD	MP7		100	17	17221	MARSAIS	419284.868	6564312.455	06355X0075	44541-1	21109	30456				0	NON	0
2021	EPMP	CA 79	32982211800017	GAEC LES TROIS RIVIERES	PP79148005	ND	FO	PRINTEMPS/ETE	Le Grand Bu	MP1		40	79	79148	LEZAY	469691.763	6578036.295	06125X0034	52581-1	36905	97ALN08691	79214	29182		0	OUI	0
2021	EPMP	CA 79	42069386300029	GAEC LES VIGNEAUX	PP79328004	NJS	FO	PRINTEMPS/ETE	Le Bourg	MP7	Z5 MARAIS M	150	79	79328	THORIGNY	425932.7245	6567665.917	06356X0021	40447-1	37450	A9619899I50KLEIP	79404			0	OUI	81520
2021	EPMP	CA 79	81421924200017	GAEC MICHAUD	PP79247002	NJS	FO	PRINTEMPS/ETE	La Binière	MP7		40	79	79247	ST ETIENNE	429232.6301	6563619.149	06357X0043	52624-1	37264	8,008E+15	79090			0	OUI	40000
2021	EPMP	CA 79	40297762300014	GAEC SILLIARD	PP79177005	ND	FO	PRINTEMPS/ETE	Tartifume	MP1		150	79	79177	MESSE	477927.1208	6578298.001	06126X0058	38726-1	37008	wa9512654	79331	29163		0	OUI	158120
2021	EPMP	CA 79	32872641900018	GAEC STE GENEVIEVE	PP79078010	NJS	FO	PRINTEMPS/ETE	Ste Geneviè	MP7		180	79	79078	PRISSE LA CH	426974.161	6567947.106	06357X0023	52563-1	36654	N1D4046143	79377			0	OUI	145280
2021	EPMP	CA 79	32872641900018	GAEC STE GENEVIEVE	PP79078011	NJS	FO	PRINTEMPS/ETE	Ste Geneviè	MP7		100	79	79078	PRISSE LA CH	426913.9691	6567917.626	06357X0024	38924-1	36655	07WZI77218	79378			0	OUI	0
2021	EPMP	CA 79	32872641900018	GAEC STE GENEVIEVE	PP79078012	NJS	FO	PRINTEMPS/ETE	Contremarcl	MP7		75	79	79078	PRISSE LA CH	429670.9238	6567829.997	06357X0073	45459-1	36656	ZR4105	79788			0	OUI	0
2021	EPMP	CA 79	32634732500010	GAEC VILLENEUVE	PP79297008	ND	FO	PRINTEMPS/ETE	Le Marais	MP1		55	79	79297	STE SOLINE	472186.7701	6577923.768	06125X0040	52632-1	37380		79957	28776		0	OUI	40000
2021	EPMP	CA 79	32634732500010	GAEC VILLENEUVE	PP79297009	ND	FO	PRINTEMPS/ETE	Mortefond	MP1		55	79	79297	STE SOLINE	473353.849	6577566.416	06371X0044	42814-1	37381		79966	28777		0	OUI	0
2021	EPMP	CA 79	83338444900017	GANNE Bruno	PP17474005	NJS	FO	PRINTEMPS/ETE	LES CONNILI	MP7		50	17	17474	VILLENEUVE	428364.9618	6562720.053	06357X0058	112890-3	21405	WAI53A0129				0	OUI	40000
2021	EPMP	CA 79	38085034700010	GATINEAU Christian	PP79148010	ND	FO	PRINTEMPS/ETE	Le Patis et La	MP1		50	79	79148	LEZAY	468923.32356	6578585.14029	06118X0060	46028-1	36912	R1306660	79773	28946		0	OUI	24000
2021	EPMP	CA 79	34895350600014	GAUTRONNEAU Fredy	PP17182009	NJS	FO	PRINTEMPS/ETE	TERRES DE V	MP7		45	17	17182	LA GREVE SU	410207.4683	6578196.466	06344X0151	45748-1	21015	WN 325926				0	OUI	133830
2021	EPMP	CA 79	34895350600014	GAUTRONNEAU Fredy	PP17182010	NJS	FO	PRINTEMPS/ETE	LE GRAND R	MP7		45	17	17182	LA GREVE SU	411278.1047	6577901.505	06344X0076	37644-1	21014	WN 325937				0	OUI	0
2021	EPMP	CA 79	18008928600033	GIP-GEVES	PP17382017	NJS	FO	PRINTEMPS/ETE	LE MAGNER/	MP7		40	17	17382	ST PIERRE D	414878.3391	6567896.337	06355X0012	46493-1	21361	830513T416				0	OUI	41906
2021	EPMP	CA 79	18008928600033	GIP-GEVES	PP17382018	NJS	FO	PRINTEMPS/ETE	LE BOIS DE L	MP7		35	17	17382	ST PIERRE D	416743.6007	6570902.944	06351X0030	37653-1	21285	14008037				0	OUI	0
2021	EPMP	CA 79	18008928600033	GIP-GEVES	PP17382019	NJS	FO	PRINTEMPS/ETE	LE POUTREA	MP7		40	17	17382	ST PIERRE D	416615.6029	6570710.029	06351X0144			V9316324				0	OUI	0
2021	EPMP	CA 79	79837669500044	GUIBERT Fabrice	PP79078013	NJS	FO	PRINTEMPS/ETE	Le Petit Bou:	MP7		80	79	79078	PRISSE LA CH	432402.53726	6566685.25623	06357X0034	52564-1	36657		79449			0	OUI	73120
2021	EPMP	CA 79	41259223000012	GUILLOT Pierre-Georges	PP17382020	NJS	FO	PRINTEMPS/ETE	BASSE COMI	MP7		0	17	17382	ST PIERRE D	416145.9397	6571298.699	06351X0145	39046-1	21202					0	OUI	0
2021	EPMP	CA 79	41259223000012	GUILLOT Pierre-Georges	PP17382021	NJS	FO	PRINTEMPS/ETE	PONTREAU -	MP7		0	17	17382	ST PIERRE D	417048.8671	6571430.463	06351X0138	46964-1	21206					0	OUI	0
2021	EPMP	CA 79	41259223000012	GUILLOT Pierre-Georges	PP79170012	NJS	FO	PRINTEMPS/ETE		MP7	Z5 MARAIS M	70	79	79170	MAUZE SUR	416973.193	6571912.082	06351X0074				79424			0	OUI	0
2021	EPMP	CA 79	18007003901076	INRA	PP86139001	ND	FO	PRINTEMPS/ETE	TENUE DU C	MP1		60	86	86139	LUSIGNAN	476301.6765	6593199.199	06122X0016	36423-1	40416	3K220000278382		29081		0	OUI	29000
2021	EPMP	CA 79	18007003901076	INRA	PP86139003	ND	FOH	HIVERNALE	TENUE DU C	MP1		60	86	86139	LUSIGNAN	476301.6765	6593199.199	06122X0016	36423-1	40416	3K220000278382		29081		0	OUI	1000
2021	EPMP	CA 79	51866687000010	IZAMBART Stéphane	PP79257003	NJS	FO	PRINTEMPS/ETE	La Cognasse	MP7	Z5 MARAIS M	130	79	79257	ST HILAIRE L	413137.6545	6579121.614	06344X0150	38108-1	37291	18605	79946			0	OUI	1050
2021	EPMP	CA 79	33999865000016	JUIN Michel	PP79253001	RIV	PES	PRINTEMPS/ETE	Pillemil	MP2		10	79	79253	ST GEORGES	449627.895	6603415.181		52625-1	37278	ARAD999898				0	NON	1050
2021	EPMP	CA 79		KARACOBAN Myriam	PP79257006	NJS	FO	PRINTEMPS/ETE	L'Ile de Sazai	MP7		0	79	79257	ST HILAIRE L	412989.1011	6579543.058	06351X0094				79771			0	REG	44960
2021	EPMP	CA 79		KARACOBAN Myriam	PP79257007	NJS	FO	PRINTEMPS/ETE	L'Ile de Sazai	MP7	Z5 MARAIS M	75	79	79257	ST HILAIRE L	414198.4407	6577255.443	06351X0095				79102			0	REG	0
2021	EPMP	CA 79		KARACOBAN Myriam	PP79257008	NJS	FO	PRINTEMPS/ETE	La Palud	MP7	Z5 MARAIS M	50	79	79257	ST HILAIRE L	414031.803	6577282.79	06344X0045	50009-1	37294		79102			0	REG	0
2021	EPMP	CA 79	34336139000010	LANGE Philippe	PP79046010	NJS	FO	PRINTEMPS/ETE	Sur Carré	MP7		60	79	79046	LE BOURDET	418964.6864	6576916.527	06351X0068	39123-1	36496	7ME69101AA101A	79897			0	OUI	40000
2021	EPMP	CA 79	41259142200016	LARELLE Jean-Jacques	PP17382023	NJS	FO	PRINTEMPS/ETE	SIMOUSSAIS	MP7		30	17	17382	ST PIERRE D	417571.366	6569927.824	06351X0143	44542-1	21278	12060076				0	OUI	25000
2021	EPMP	CA 79	41259142200016	LARELLE Jean-Jacques	PP17382033	NJS	FO	PRINTEMPS/ETE	LE BOIS DE L	MP7		30	17	17382	ST PIERRE D	367700	2135425	06351X0139			SV242164				0	OUI	0
2021	EPMP	CA 79	83220565200015	LAURENDEAU REMI	PP79336005	ND	FO	PRINTEMPS/ETE	VANCAIS SA	MP1		6	79	79336	VANCAIS	472943.2	6582152.9				2015-6-06512				0	OUI	2217
2021	EPMP	CA 79	47966450000010	Laurent MONNET	PS79319002	RIV	RIC	HIVERNALE	Savrelle (hiv	MP1		0	79	79319	SOUVIGNE	457785.3141	6586593.593	IA7	50521-1	37415	14-100028399 26		46115		0	REG	27000
2021	EPMP	CA 79	81848458600016	LE POTAGER DE TINY	PS79070001	RIV	RIC	HIVERNALE	TAULAI	MP2		0	79	79070	LA CHAPELLI						EVMS10 7N5 01BE				0	REG	2000

2021	EPMP	CA 79	81067498600015	LEPAGE Antony	PP79191003	RIV	PES	PRINTEMPS/ETE	La Maison N	MP2		15	79	79191	NIORT	433359.3751	6588895.138				TRTARAD6598573				0	NON	1050
2021	EPMP	CA 79	19860718600014	LYCEE AGRICOLE Xavier Be	PP86139002	ND	FO	PRINTEMPS/ETE	LE PATUREA	MP1		60	86	86139	LUSIGNAN	476221.8849	6594364.904	06121X0026	38495-1	40725			29082		0	OUI	45000
2021	EPMP	CA 79	49386566100018	MAYE Alain	PP79170015	NJS	FO	PRINTEMPS/ETE	Les Epinières	MP7		100	79	79170	MAUZE SUR	420112.68353	6572594.89261	06352X0071				79955			0	OUI	150000
2021	EPMP	CA 79	49386566100018	MAYE Alain	PP79220010	NJS	FO	PRINTEMPS/ETE	Deyrancon	MP7		50	79	79220	PRIN DEYRA	420836.7721	6573712.794	06352X0083	43109-1	36993		79956			0	OUI	0
2021	EPMP	CA 79	33151462000011	NAFFRECHOUX Jacques	PP79095002	ND	FO	PRINTEMPS/ETE	Les Ouches	MP1		60	79	79095	CLUSSAIS LA	471181.3365	6572088.911	06371X0025	43485-1	36728		79559	28842		0	OUI	10000
2021	EPMP	CA 79	79764623900013	NIEDOSTATEK Sylvie	PP79273006	NJS	FO	PRINTEMPS/ETE	Pamplion	MP7		50	79	79273	ST MARTIN [	440441.67618	6574740.00046	06354X0012	79301		95ALP00117	79301			0	OUI	34960
2021	EPMP	CA 79	88870423600015	SCEA LES VARRAINES	PP79166015	NJS	FO	PRINTEMPS/ETE	Sous le Mou	MP7		40	79	79166	MARIGNY	435512.7715	6572779.727	06354X0024			WW322337	79715			0	OUI	40000
2021	EPMP	CA 79	42085417600013	PRUNIER Florian	PP79130011	NJS	FO	PRINTEMPS/ETE	Bel Air	MP7		4	79	79130	FRONTENAY	430148.55669	6576993.65806	IA7			WA10943284				0	REG	10000
2021	EPMP	CA 79	42085417600013	PRUNIER Florian	PP79130012	NJS	FOH	HIVERNALE	Bel Air Hiver	MP7		4	79	79130	FRONTENAY	430148.55669	6576993.65806	IA7			WA10943284				0	REG	3000
2021	EPMP	CA 79	87808078700012	ROBIN Louis	PP79220005	NJS	FO	PRINTEMPS/ETE	Le Renfermi	MP7		100	79	79220	PRIN DEYRA	418624.4109	6574051.712	06351X0018	45583-1	37175	WA133A0288	79052			0	OUI	62000
2021	EPMP	CA 79	50048295500019	ROBION Emmanuel	PP79216007	ND	FO	PRINTEMPS/ETE	Les Coteaux	MP3		35	79	79216	PRAHECQ	444547.3922	6577404.417	06361X0007				79208			0	OUI	45440
2021	EPMP	CA 79	49241742300018	ROUVREAU Damien	PP86213004	ND	FO	PRINTEMPS/ETE	LE BOIS D'AU	MP1		80	86	86213	ROUILLE	474455.8009	6595922.231	06121X0024	40973-1	40730			29043		0	OUI	70000
2021	EPMP	CA 79	2718017300018	SARL Les Groies Lorin	PP79303010	RIV	RIB	HIVERNALE	Le Moulin N	MP1		150	79	79303	SALLES	463162.3462	6592578.28				TS268770		46084		0	REG	122000
2021	EPMP	CA 79	38781869300013	SARL LORILOR	PP86213008	NJS	RIB	HIVERNALE	LE PETIT BRE	MP1		120	86	86213	ROUILLE	469980.4691	6592432.072	06121X0017	38417-1	40729	SW242157		29090		0	OUI	165000
2021	EPMP	CA 79	38781869300013	SARL LORILOR	PP86213009	NJS	RIB	HIVERNALE	LE PETIT BRE	MP1		65	86	86213	ROUILLE	470234,3279	6592899,593	06121X0027			TS268797				0	OUI	35000
2021	EPMP	CA 79	33407931600017	SARL MOINET et Fils	PP79191022	NA	FO	PRINTEMPS/ETE	Le Chambea	MP2		10	79	79191	NIORT	434770.5535	6584447.17	06108X0001			ZR 10506178	791081			0	OUI	10000
2021	EPMP	CA 79	33407931600017	SARL MOINET et Fils	PS79191025	NA	FOH	HIVERNALE	Le Chambea	MP2		10	79	79191	NIORT	434825.61867	6584427.03831	06108X0001			ZR 10506178				0	OUI	5000
2021	EPMP	CA 79	40447756400029	SCEA AR BO TERRE	PP17132034	NJS	FO	PRINTEMPS/ETE	L'ARCEAU - Z	MP7		120	17	17132	CRAMCHAB/	413546.025	6573614.823	06351X0175	46712-1	20958	1645001084				0	OUI	138465
2021	EPMP	CA 79	40447756400029	SCEA AR BO TERRE	PP17132035	NJS	FO	PRINTEMPS/ETE	POUILLAC - Z	MP7		0	17	17132	CRAMCHAB/	413538,797	6573996,279	06351X0112							0	OUI	0
2021	EPMP	CA 79	40447756400029	SCEA AR BO TERRE	PP17132048	NJS	R28	PRINTEMPS/ETE		MP7		0	17	17132	CRAMCHAB/	413573	6574544,2							ASAI DES RO	290482	OUI	106476
2021	EPMP	CA 79	40319979700024	SCEA BELLEVUE	PP17382001	NJS	FO	PRINTEMPS/ETE	VRILLET - ZA	MP7		0	17	17382	ST PIERRE D	413870.026	6573400.353	06351X0125			A133A0360				0	REG	112625
2021	EPMP	CA 79	40319979700024	SCEA BELLEVUE	PP17382002	NJS	FO	PRINTEMPS/ETE	FOUGERES -	MP7		30	17	17382	ST PIERRE D	415249.3349	6572239.984	06351X0013	46784-1	21280	118080				0	REG	0
2021	EPMP	CA 79	40319979700024	SCEA BELLEVUE	PP17382003	NJS	RIB	HIVERNALE	FOUGERES Z	MP7		0	17	17382	ST PIERRE D	415358.989	6572209.108	06351X0136	36533-1	21279					0	REG	30000
2021	EPMP	CA 79	34134819100022	SCEA BOURET Thierry	PP79254002	RIV	PES	PRINTEMPS/ETE		MP2	Z4 MARAIS N	50	79	79254	ST GEORGES	419565.2466	6581750.434	IA7			45508				0	NON	0
2021	EPMP	CA 79	34134819100022	SCEA BOURET Thierry	PP79170003	NJS	FO	PRINTEMPS/ETE	Les Grues	MP7		60	79	79170	MAUZE SUR	416550.3448	6573224.462	06351X0080			230510	79497			0	OUI	60000
2021	EPMP	CA 79	34134819100022	SCEA BOURET Thierry	PP79170024	NJS	FO	PRINTEMPS/ETE	Les Brulies	MP7		100	79	79170	MAUZE SUR	414040.2194	6573076.225	06351X0053			2357061				0	OUI	0
2021	EPMP	CA 79	34134819100022	SCEA BOURET Thierry	PP17132059	NJS	R27	PRINTEMPS/ETE		MP7		0	17	17132	CRAMCHAB/	415516,6	6573836,5							ASAI DES RO	200148	OUI	54652
2021	EPMP	CA 79	42958770200011	SCEA CHATAIGNER	PP17221017	NJS	FO	PRINTEMPS/ETE	LA NOREE - I	MP7		80	17	17221	MARSAIS	421685.2394	6564077.23798	06356X0017	35802-1	21116					0	OUI	40000
2021	EPMP	CA 79	42958770200011	SCEA CHATAIGNER	PP17221018	NJS	FO	PRINTEMPS/ETE	LES MOTTES	MP7		0	17	17221	MARSAIS	421636.3778	6564024.347	06356X0126			TW 274304				0	OUI	0
2021	EPMP	CA 79	42958770200011	SCEA CHATAIGNER	a créer		FO	PRINTEMPS/ETE	chiron de pe	MP7			17	17330	DOEUIL-SUR-LE-MIGNON											OUI	10000
2021	EPMP	CA 79	42958770200011	SCEA CHATAIGNER	PP17221019	NJS	FO	PRINTEMPS/ETE	L'HOPITAUX	MP7		0	17	17221	MARSAIS	421755.8582	6563973.406	06356X0085	44424-1	21117	T5 278715				0	OUI	0
2021	EPMP	CA 79	40069614200019	SCEA DE CHAMBELLE	PP79166019	NJS	FO	PRINTEMPS/ETE	Le Fief Chaill	MP7		72	79	79166	MARIGNY	435674.30265	6575005.84340	06354X0016				79112			0	OUI	30000
2021	EPMP	CA 79	39933350900012	SCEA DE LINAIS	PP17394003	NJS	FO	PRINTEMPS/ETE	LINAIS - A 19	MP7		60	17	17394	ST SATURNII	418228.9474	6569457.81	06355X0044			125921N449				0	OUI	40888
2021	EPMP	CA 79	39933350900012	SCEA DE LINAIS	PP17394004	NJS	FO	PRINTEMPS/ETE	LINAIS - A 12	MP7		0	17	17394	ST SATURNII	418672.641	6569344.255	06355X0013	37918-1	21296	NH3220157				0	OUI	0
2021	EPMP	CA 79	31024676400024	SCEA DES MOULINS	PP79084003	ND	FO	PRINTEMPS/ETE	Le Moulin de	MP1		120	79	79084	CHENAY	467366.7996	6584460.21	06118X0043	53902-1	36791	0 chiffre illisible	79141	29111		0	OUI	58080
2021	EPMP	CA 79	34872589600016	SCEA DU BOIS-JOLY	PP17382024	NJS	FO	PRINTEMPS/ETE	BOIS JOLY - L	MP7		0	17	17382	ST PIERRE D	413343.9217	6572605.342	06351X0131	44561-1	21269	1546003222				0	REG	147424,64
2021	EPMP	CA 79	34872589600016	SCEA DU BOIS-JOLY	PP17382025	NJS	FO	PRINTEMPS/ETE	CHABOISSEA	MP7		175	17	17382	ST PIERRE D	413495.9446	6572973.859	06351X0129	43676-1	21268	1100609				0	REG	0
2021	EPMP	CA 79	34872589600016	SCEA DU BOIS-JOLY	PP17382026	NJS	FO	PRINTEMPS/ETE	CHABOISSEA	MP7		175	17	17382	ST PIERRE D	413265.471	6572785.836	06351X0130	43675-1	21267	1546003194				0	REG	0
2021	EPMP	CA 79	34872589600016	SCEA DU BOIS-JOLY	PP17382027	NJS	FO	PRINTEMPS/ETE	CHABOISSEA	MP7		70	17	17382	ST PIERRE D	413128	6573119.12	06351X0008	52268-1	21270	142/13-5129				0	REG	0
2021	EPMP	CA 79	34872589600016	SCEA DU BOIS-JOLY	PS17382031	NJS	RIB	HIVERNALE	Les Brulies (I	MP7		0	17	17382	ST PIERRE D	414040.2194	6573076.225	IA7							0	REG	295000
2021	EPMP	CA 79	32867761200017	SCEA DU GUE	PP79220013	NJS	FO	PRINTEMPS/ETE	Le Gué	MP7	Z5 MARAIS N	75	79	79220	PRIN DEYRA	415832.9074	6575774.236	06351X0089	38246-1	37172	1446004693	79483			0	OUI	25000
2021	EPMP	CA 79	34089348600019	SCEA DU SERF	PP79087004	ND	FO	PRINTEMPS/ETE	La Brousse	MP1		120	79	79087	CHEY	463934.2759	6578973.096	06118X0028	52567-1	36694	nr zr 6095	79130	28976		0	OUI	85000
2021	EPMP	CA 79	32503392600024	SCEA ELEVAGE DE LA FOR	PP79240004	ND	FO	PRINTEMPS/ETE	Fief Briand	MP3		25	79	79240	STE BLANDII	445531.9503	6578055.758	06361X0009	36398-1	37149	36398-1	79229			0	OUI	40000
2021	EPMP	CA 79	50311101500015	SCEA FLANDROIS	PP17221022	NJS	FO	PRINTEMPS/ETE	LES PRES - L'	MP7		160	17	17221	MARSAIS	421686.8494	6564354.153	06356X0084			VF287974				0	OUI	116019
2021	EPMP	CA 79	42146287000013	SCEA La Contentiniere	PP86244010	ND	FO	PRINTEMPS/ETE	LA SIMALIER	MP1		140	86	86244	ST-SAUVANT	475285.7163	6588136.742	06125X0052	52403-1	40838	CA19A11AABTN26		29208		0	OUI	138338
2021	EPMP	CA 79	41112634500015	SCEA LA MAZINOISE	PP79170020	NJS	FO	PRINTEMPS/ETE	La Bourgne	MP7		80	79	79170	MAUZE SUR	416515.6001	6574711.507	06351X0058	79039/79		9510663	79039			0	OUI	294880
2021	EPMP	CA 79	41112634500015	SCEA LA MAZINOISE	PP79170022	NJS	FO	PRINTEMPS/ETE	La Barbinière	MP7		30	79	79170	MAUZE SUR	416394.2021	6574285.86	06351X0059	79308/79		9510668	79308			0	OUI	0
2021	EPMP	CA 79	41112634500015	SCEA LA MAZINOISE	PP79257010	NJS	FO	PRINTEMPS/ETE	Richardet	MP7		18	79	79257	ST HILAIRE L	414769.874	6578338.844	06351X0091	79042		9610713	79042			0	OUI	0
2021	EPMP	CA 79	41112634500015	SCEA LA MAZINOISE	PP79257011	NJS	FO	PRINTEMPS/ETE	La Foi	MP7		40	79	79257	ST HILAIRE L	414894.4382	6578541.651	06351X0052	79258		2643880	79258			0	OUI	0
2021	EPMP	CA 79	41112634500015	SCEA LA MAZINOISE	PP79257012	NJS	FO	PRINTEMPS/ETE	Les Ouchette	MP7		60	79	79257	ST HILAIRE L	415872.6403	6577570.415	06351X0060	79309		9510698	79309			0	OUI	0
2021	EPMP	CA 79	41151873100012	SCEA LA PICHARDIERE	PP17132054	NJS	R30	PRINTEMPS/ETE		MP7		0	17	17132	CRAMCHAB/	411803,2	6575451,9							ASAI DES RO	587699	OUI	136000
2021	EPMP	CA 79	41151873100012	SCEA LA PICHARDIERE	PP17132055	NJS	R30	PRINTEMPS/ETE		MP7		0	17	17132	CRAMCHAB/	411803,2	6575451,9							ASAI DES RO	587699	OUI	0
2021	EPMP	CA 79	42414815300010	SCEA La Ponnerie	PP79003008	ND	FO	PRINTEMPS/ETE	La Ponerie	MP3		80	79	79003	AIFFRES	439336.8341	6581663.843	06108X0021	79434		13604009	79434			0	OUI	50480
2021	EPMP	CA 79	39325823100017	SCEA LE MINERET	PP79137011	NJS	FO	PRINTEMPS/ETE	Fief Chauvet	MP7		75	79	79137	GRANZAY GI	428541.3228	6574929.36	06353X0051			14023219	79821			0	OUI	65520
2021	EPMP	CA 79	39325823100017	SCEA LE MINERET	PP79335003	NJS	FO	PRINTEMPS/ETE	Le Bourg	MP7		75	79	79335	VALLANS	426177.4876	6574587.109	06352X0064	36500-1	37474	15034951	79816			0	OUI	0
2021	EPMP	CA 79	39325823100017	SCEA LE MINERET	PP79335004	NJS	FO	PRINTEMPS/ETE	Les Grues	MP7		75	79	79335	VALLANS	426314.9363	6575141.515	06352X0063	39035-1	38227	Inactif	79819			0	OUI	0
2021	EPMP	CA 79	39325823100017	SCEA LE MINERET	PP79335005	NJS	FO	PRINTEMPS/ETE	Les Grues	MP7		75	79	79335	VALLANS	425562.5411	6575624.307	06352X0059	46691-1	37475	Inactif	79818			0	OUI	0
2021	EPMP	CA 79	39325823100017	SCEA LE MINERET	PP79335006	NJS	FO	PRINTEMPS/ETE	Les Grues	MP7		75	79	79335	VALLANS	425961.3363	6575640.011	06352X0060	39304-1	37470	Inactif	79817			0	OUI	0
2021	EPMP	CA 79	39325823100017	SCEA LE MINERET	PP79335007	NJS	FO	PRINTEMPS/ETE	La Garenne	MP7		70	79	79335	VALLANS	428305.1489	6573791.253	06353X0100	49265-1	37476	Inactif	79820			0	OUI	0
2021	EPMP	CA 79	32311879400011	SCEA LE MOULIN NEUF	PP17394015	NJS	FO	PRINTEMPS/ETE	CERCOU - B	MP7		30	17	17394	ST SATURNII	421350.7585	6568287.567	06356X0102							0	OUI	125000
2021	EPMP	CA 79	32311879400011	SCEA LE MOULIN NEUF	PP79170023	NJS	FO	PRINTEMPS/ETE	La Bourgne	MP7		25	79	79170	MAUZE SUR	416147.1998	6574503.71	06351X0082							0	OUI	0
2021	EPMP	CA 79	32311879400011	SCEA LE MOULIN NEUF	PP79220015	NJS	FO	PRINTEMPS/ETE	Champ Gâté	MP7		42	79	79220	PRIN DEYRA	418225.4903	6574750.411	06351X0086	42571-1	37165		79688			0	OUI	0
2021	EPMP	CA 79	50883522000015	SCEA LE PLANIER	PP79243005	ND	FO	PRINTEMPS/ETE	St Aubin	MP1		30	79	79243	ST COUTANT	468359.6563	6575229.626	06364X0015	44194-1	36691	ITRON 102532	79417	28999		0	OUI	20000
2021	EPMP	CA 79	44135368700011	SCEA LES ACACIAS (Franci	PP17132057	NJS	R30	PRINTEMPS/ETE		MP7		0	17	17132	CRAMCHAB/	411803,2	6575451,9							ASAI DES RO	587699	OUI	195000
2021	EPMP	CA 79	41837283500011	SCEA LES ACACIAS (Magal	PP79127005	NJS	FO	PRINTEMPS/ETE	Fief de Tesso	MP7		60	79	79127	LA FOYE MO	427221.913	6568914.254	06357X0093	47560-1	36837	115702-521	791080			0	OUI	60480
2021	EPMP	CA 79	39464161700011	SCEA LES ETRENNES	PP79078014	NJS	FO	PRINTEMPS/ETE	Les Fragnées	MP7		100	79	79078	PRISSE LA CI	429131.4891	6567843.428	06357X0029	43484-1	21379	12057267	79376			0	OUI	49600
2021	EPMP	CA 79	49349860400013	SCEA LES ILES	PP79297012	ND	FO	PRINTEMPS/ETE	Plaine du M	MP1		300	79	79297	STE SOLINE	471245.6041	6578051.441	06125X0047			1346001429	79870	29178		0	OUI	64500
2021	EPMP	CA 79	49349860400013	SCEA LES ILES	PP79297013	ND	FO	PRINTEMPS/ETE	Le Petit Gab	MP1		200	79	79297	STE SOLINE	470654.3728	6577238.999	06371X0042			PN16NRR130	79869	29179		0	OUI	0
2021	EPMP	CA 79	49349860400013	SCEA LES ILES	PP79297014	ND	FO	PRINTEMPS/ETE	Les Iles	MP1		50	79	79297	STE SOLINE	471552.7578	6576408.261	06371X0043			Aucun compteur	79868	29180		0	OUI	0
2021	EPMP	CA 79	34091437300022	SCEA LES OUCHES	PP79338001	ND	FO	PRINTEMPS/ETE	Les Ouches	MP1		110	79	79338	VANZAY	475600.12005	6574808.09330	06372X0037	39306-1	37495		79336	28845		0	OUI	107582
2021	EPMP	CA 79	34091437300022	SCEA LES OUCHES	PP79338002	ND	FO	PRINTEMPS/ETE	Les Ouches	MP1		0	79	79338	VANZAY	475863.31587	6574877.91611	06372X0234	39307-1	37496		79336	28846		0	OUI	0
2021	EPMP	CA 79	51844508500013	SCEA LES TROIS SITES	PP79046020	NJS	FO	PRINTEMPS/ETE	CHATENAT 1	MP7		0	79	79046	LE BOURDET	419359,1494	6577255,999								0		0
2021	EPMP	CA 79	51844508500013	SCEA LES TROIS SITES	PP79046021	NJS	FO	PRINTEMPS/ETE	CHATENAT 2	MP7		0	79	79046	LE BOURDET	419342,7779	6577209,173								0		0
2021	EPMP	CA 79	51844508500013	SCEA LES TROIS SITES	PP79046022	NJS	FO	PRINTEMPS/ETE	L ILE BAPAU	MP7		0	79	79046	LE BOURDET	418284	6577638	06351X0065							0		0
2021	EPMP	CA 79	51844508500013	SCEA LES TROIS SITES	PP79046023	NJS	FO	PRINTEMPS/ETE	LES VALLEES	MP7		0	79	79046	LE BOURDET	419133.6452	6577536.621	06351X0100							0		0
2021	EPMP	CA 79	51844508500013	SCEA LES TROIS SITES	PP79046024	NJS	FO	PRINTEMPS/ETE	LES VALLEES	MP7		0	79	79046	LE BOURDET	419161,7292	6577671,278								0		0
2021	EPMP	CA 79	51844508500013	SCEA LES TROIS SITES	PP79046025	NJS	FO	PRINTEMPS/ETE	LES VALLEES	MP7		0	79	79046	LE BOURDET	419227,6181	6577570,415								0		0
2021	EPMP	CA 79	51844508500013	SCEA LES TROIS SITES	PP79046026	NJS	FO	PRINTEMPS/ETE	LES VALLEES	MP7		0	79	79046	LE BOURDET	419303	6577546	06351X0101							0		0
2021	EPMP	CA 79	41211807700038	SCEA PETITE BERGERE	PP17221024	NJS	FO	PRINTEMPS/ETE	LA PETITE BE	MP7		30	17	17221	MARSAIS	421988.9466	6564221.536	06356X0074	41936-1	21115	M1EN070292				0	OUI	70000
2021	EPMP	CA 79	41211807700038	SCEA PETITE BERGERE	PP17221025	NJS	FO	PRINTEMPS/ETE	LES MOTTES	MP7		46	17	17221	MARSAIS	421907.9812	6564246.924	06356X0075	52852-1	21114	N1H3220176				0	OUI	0
2021	EPMP	CA 79	38274937200019	SCEA SOLOGA	PP17382030	NJS	FO	PRINTEMPS/ETE	FIEF D'AMILI	MP7		60	17	17382	ST PIERRE D	416564.4161	6570560.576	06351X0140	38274-1	21282	12060077				0	OUI	0
2021	EPMP	CA 79	51019733800021	EARL PROUST Maxime	PP79273004	NJS	FO	PRINTEMPS/ETE	Terreminaud	MP3		30	79	79273	ST MARTIN [	441138.01721	6575520.16873	06361X0022	44465-1	37322		79459			0	OUI	20000
2021	EPMP	CA 79	51019733800021	EARL PROUST Maxime	PP79273005	NJS	FO	PRINTEMPS/ETE	Terreminaud	MP3		30	79	79273	ST MARTIN [	441119.106	6575570.203	06361X0024	44465-1	37322		79460			0	OUI	0

2021	EPMP	CA 79	51230924600019	EARL Les Vergnées	PP79334015	NJS	FO	PRINTEMPS/ETE	Palluau	MP7		35	79	79334	USSEAU	424795.19	6569693.948	06352X0019	38165-1	37469		79265			0	OUI	24250,1
2021	EPMP	CA 79	51230924600019	EARL Les Vergnées	PP79334016	NJS	FO	PRINTEMPS/ETE	Madrid	MP7		30	79	79334	USSEAU	424149.3149	6569499.06	06356X0055	38164-1	37468		79266			0	OUI	0
2021	EPMP	CA 79	39954013700011	THOMAS Jean-Luc	PP17182015	NJS	R31	PRINTEMPS/ETE		MP7		0	17	17182	LA GREVE SU	410259,2	6577781,8							ASAI DES RO	137843	OUI	137110
2021	EPMP	CA 79	82066540400019	Thomas LECLERT	PP79170026	NJS	FO	PRINTEMPS/ETE	Les Grues	MP7		60	79	79170	MAUZE SUR	417673.72317	6571920.14503	06351X0081			WD316344				0	OUI	40600
2021	EPMP	CA 79	820601227	LA REGALADE	PP79191008	RIV	PES	HIVERNALE	Les Gardoux	MP4		40	79	79191	NIORT	429486.0016	6586241.917		46783-1	37357	1646004926				0	HZ	3000
2021	EPMP	CA 79	33152079100012	EARL LA POINTE	a créer	RIV	PES	HIVERNALE		MP4			79		ST MAXIRE											HZ	35000
2021	EPMP	CA 79	33018489600018	AIMON Thierry	PP79191001	RIV	PES	HIVERNALE		MP4		40	79	79191	NIORT	428996.0318	6587264.91		36137-1	37056	WA162A0169				0	HZ	45000
2021	EPMP	CA 79	45216849500029	AIPEMP - NATURE SOLIDA	PP79191002	RIV	PES	HIVERNALE	St Liguaire	MP4	Z4 MARAIS N	33	79	79191	NIORT	427859.9674	6584799.891								0	HZ	4000
2021	EPMP	CA 79		GAEC de Baulieu	PP79281001	RIV	PES	HIVERNALE	L'aleigne	MP4		75	79	79281	ST MAXIRE	434372.0284	6594510.9		44446-1		WA122A0099WI02				0	HZ	51500
2021	EPMP	CA 79	33456639500011	BORDAGE Thierry	PP79249001	RIV	PES	HIVERNALE	Brigeon	MP4		45	79	79249	ST GELAIS	440376.0261	6592157.947		38157-1	37272	PN16NRR1800658				0	HZ	48000
2021	EPMP	CA 79	33997731600019	CUMA L'Epron de Surimea	PP79191004	RIV	PES	HIVERNALE		MP4		110	79	79191	NIORT	434204.60803	6590753.50090		36160-1	37058	WA093A 167				0	HZ	96000
2021	EPMP	CA 79	32023056800018	EARL Babin	PP79024001	RIV	PES	HIVERNALE	Fonds à Cha	MP4		90	79	79024	AZAY LE BRU	447721.0054	6595451.888		46997-1	36471	2520971				0		20000
2021	EPMP	CA 79	35056591700019	GAEC Beaulieu	PP79109001	RIV	PES	HIVERNALE	Beaulieu	MP4		120	79	79109	ECHIRE	434204.9774	6593371.907		38145-1	36774	IRT1002388635				0	HZ	115500
2021	EPMP	CA 79	84904638800013	EARL Bobinet	PP79100001	RIV	PES	HIVERNALE	Peigland	MP4	Z4 MARAIS N	43	79	79100	COULON	427415.0129	6587395.919		44196-1	36748	IFC010D				0		28000
2021	EPMP	CA 79	42237539400018	EARL de Plaisance	PP79034001	RIV	PES	HIVERNALE	La Cabane	MP4		65	79	79034	BESSINES	427048.9983	6581867.889				IRT1002668717				0	HZ	32000
2021	EPMP	CA 79	38177575800018	EARL de Vaudeleigne	PP79048002	RIV	PES	HIVERNALE	Candé	MP4		55	79	79048	LA CRECHE	443798.0135	6591028.96				2618067				0	HZ	77000
2021	EPMP	CA 79	38177575800018	EARL de Vaudeleigne	PP79249002	RIV	PES	HIVERNALE	Prairie de Fr	MP4		45	79	79249	ST GELAIS	442202.954	6591893.902				2679488				0	HZ	0
2021	EPMP	CA 79	32023062600014	EARL du Petit Bois	PP79024002	RIV	PES	HIVERNALE	Fonds à Cha	MP4		120	79	79024	AZAY LE BRU	447892.9936	6595515.917				IRT1002614350				0	HZ	44000
2021	EPMP	CA 79	48293945100019	EARL FERME DE TELOUZE	PP79191005	RIV	PES	HIVERNALE	Les Chizelles	MP4		55	79	79191	NIORT	431399.90340	6587546.67847				3k220000405357				0		35000
2021	EPMP	CA 79	32888683300016	EARL Les Courolles	PP79302001	RIV	PES	HIVERNALE	La Coutencié	MP4		60	79	79302	SAIVRES	452246.0119	6598006.871				N1CN264091				0		35000
2021	EPMP	CA 79	32113973500021	EARL Les Ecureuils	PP79191008	RIV	PES	HIVERNALE	Les Gardoux	MP4		40	79	79191	NIORT	429486.0016	6586241.917		46783-1	37357	1646004926				0	HZ	22000
2021	EPMP	CA 79	32113973500021	EARL Les Ecureuils	PP79191009	RIV	PES	HIVERNALE	La Fiole	MP4	Z4 MARAIS N	15	79	79191	NIORT	429049.9692	6586679.947				WSTso-11-3028				0	HZ	0
2021	EPMP	CA 79	40093506000014	EARL MONTPENSIER	PP79162001	RIV	PES	HIVERNALE	Monpensier	MP4	Z4 MARAIS N	70	79	79162	MAGNE	425775.9474	6586725.962	IA7	41820-1	36934	2633202				0	OUI	82000
2021	EPMP	CA 79	40093506000014	EARL MONTPENSIER	PP79162002	RIV	PES	HIVERNALE	Monpensier	MP4	Z4 MARAIS N	56	79	79162	MAGNE	425625.527	6586805.534		49346-1	36935	101639				0	OUI	0
2021	EPMP	CA 79	48987166500027	EARL PRECILOSOL	PP79130007	RIV	PES	HIVERNALE	les Prises-L'Il	MP4		65	79	79130	FRONTENAY	427133.23705	6581877.00575		44552-1	36845	E8007513				0	OUI	65000
2021	EPMP	CA 79	38267083400011	EARL PROUST	PP79100004	RIV	PES	HIVERNALE	Thorigne	MP4	Z4 MARAIS N	57	79	79100	COULON	425939.027	6587492.889		40423-1	36747	12042000				0	HZ	35000
2021	EPMP	CA 79	52212833900010	EARL Riffault	PP79162003	RIV	PES	HIVERNALE	La Grenouill	MP4		60	79	79162	MAGNE	424898.78960	6585782.06279		50277-1	36936	168325T500				0	HZ	48000
2021	EPMP	CA 79	53032328600019	EARL SIMMONET	PP79191010	RIV	PES	HIVERNALE	rue d'Antes	MP4		64	79	79191	NIORT	434356.44758	6589192.55056								0	HZ	93137
2021	EPMP	CA 79	43835638800019	EARL SOULET	PP79100005	RIV	PES	HIVERNALE	Champs de l	MP4	Z4 MARAIS N	50	79	79100	COULON	426890.40679	6587031.96866				8067935				0		60000
2021	EPMP	CA 79	19790768600053	EXPLOITATION LYCEE HOR	PP79191012	RIV	PES	HIVERNALE	Château de	MP4		5	79	79191	NIORT	433454.9931	6590083.876				pompe non trouvé				0		7500
2021	EPMP	CA 79	38012519500012	GAEC Ax Cornuault	PP79081001	NA	FOH	HIVERNALE	La grande Ec	MP4		120	79	79081	CHAURAY	442376.83751	6590133.27147	06111X0053	39379-1	36838	2642617				0	HZ	85000
2021	EPMP	CA 79	32104597300013	GAEC du Bois-Chataignier	PP79191013	NA	FOH	HIVERNALE	Le bois chata	MP4		60	79	79191	NIORT	430441.9572	6585336.889	06107X0063	41741-1	37060	R1612539				0	HZ	45000
2021	EPMP	CA 79	32104597300013	GAEC du Bois-Chataignier	PP79266001	RIV	PES	HIVERNALE	Pige Mole	MP4	Z4 MARAIS N	0	79	79266	ST LIGUAIRE	429832.0258	6587711.959		52601-1	37059					0	HZ	36000
2021	EPMP	CA 79	32092564700010	GAEC DU GUE	PP79109005	RIV	PES	HIVERNALE	Le Gué de M	MP4		150	79	79109	ECHIRE	436205.06868	6594672.80506		45682-1	36775	3k220000074053				0		200000
2021	EPMP	CA 79	42811771700010	GAEC du Petit Chauveux	PP79191016	RIV	PES	HIVERNALE	Antes	MP4		45	79	79191	NIORT	433511.94679	6588016.68625		35413-1	37068	2616011				0		36000
2021	EPMP	CA 79	78147228700015	GAEC du Petit Quéray	PP79249003	RIV	PES	HIVERNALE	Les Lucs	MP4		334	79	79249	ST GELAIS	441615.0185	6591794.93	IA7 IA	46706-1	37269	1446005012				0		150000
2021	EPMP	CA 79	78147228700015	GAEC du Petit Quéray	PP79249008	RIV	PES	HIVERNALE	Le Coteau 3	MP4		0	79	79249	ST GELAIS						1446005000				0		0
2021	EPMP	CA 79	34967735100026	GAEC LA CHAGNEE	PP79034002	RIV	PES	HIVERNALE	La cabane	MP4		55	79	79034	BESSINES	427127.034	6581867.946				5N15113				0	HZ	74000
2021	EPMP	CA 79	34967735100026	GAEC LA CHAGNEE	PP79100007	RIV	PES	HIVERNALE	Piegland	MP4		55	79	79100	COULON	427084.90035	6587448.11634				1646001456				0	HZ	0
2021	EPMP	CA 79	34967735100026	GAEC LA CHAGNEE	PP79191006	RIV	PES	HIVERNALE	Pourneau	MP4	Z4 MARAIS N	55	79	79191	NIORT	429145.044	6584658.926				VT296915				0	HZ	0
2021	EPMP	CA 79	32934127500017	GAEC La Couture	PP79109007	RIV	PES	HIVERNALE	Forge	MP4		55	79	79109	ECHIRE	437510.60106	6593869.68545	IA7			2617229				0		155638
2021	EPMP	CA 79	32934127500017	GAEC La Couture	PP79281003	RIV	PES	HIVERNALE	La Couture	MP4		55	79	79281	ST MAXIRE	432911.0167	6592932.925		45224-1	37354	2617258				0		0
2021	EPMP	CA 79	32934127500017	GAEC La Couture	PP79281004	RIV	PES	HIVERNALE	La Couture 2	MP4		40	79	79281	ST MAXIRE	432079.0264	6595011.88				2616061				0		0
2021	EPMP	CA 79	32873157500010	GAEC La Maison Neuve	PP79109003	RIV	PES	HIVERNALE	Coteaux des	MP4		135	79	79109	ECHIRE	438528.9877	6594334.891		36355-1	36772	13564545				0		150000
2021	EPMP	CA 79	35118692900011	EARL Le Colombier	PP79024003	RIV	PES	HIVERNALE	Prairie de St	MP4		70	79	79024	AZAY LE BRU	446409.0043	6594582.92		47416-1	36472	1446004742				0		85000
2021	EPMP	CA 79	32071007200010	GAEC Le Grand Maudhuit	PP79281002	RIV	PES	HIVERNALE	Périgny	MP4		140	79	79281	ST MAXIRE	432487.0002	6593070.904				FDK083F5001				0		200000
2021	EPMP	CA 79	33398781600027	GAEC RIMBAULT-BRASSA(	PP79191007	NA	FOH	HIVERNALE	Chey	MP4	Z4 MARAIS N	70	79	79191	NIORT	430403.0117	6586771.93	06107X0066	36138-1	37062	2534259				0	HZ	55000
2021	EPMP	CA 79	50812867500016	GAEC TROUVE-POLIGNY	PP79191011	RIV	PES	HIVERNALE	Les loups	MP4		76	79	79191	NIORT	434817.0182	6591641.879				2483183				0		60000
2021	EPMP	CA 79	39037096300014	LALU Stéphane	PP79191019	RIV	PES	HIVERNALE	La Fantaisie	MP4	Z4 MARAIS N	70	79	79191	NIORT	430903.9832	6584293.943		49550-1	37063	12042090				0	HZ	46500
2021	EPMP	CA 79	34299053800031	MARTIN Patrick	PP79249005	RIV	PES	HIVERNALE	La Bauge	MP4		66	79	79249	ST GELAIS	439431.0314	6593798.894		36049-1	37274	R1302817				0	HZ	57000
2021	EPMP	CA 79	33502868400017	PARIS Jean-Paul	PP79100006	RIV	PES	HIVERNALE	La Prée	MP4	Z4 MARAIS N	57	79	79100	COULON	422588.0315	6586428.942		51311-1	36751	36751				0	HZ	0
2021	EPMP	CA 79	88955738500016	RIMBAULT Paule	PP79191021	RIV	PES	HIVERNALE	Compére	MP4		70	79	79191	NIORT	433060.0053	6590482.902		36139-1	37057	0				0	HZ	30000
2021	EPMP	CA 79	39844178200016	SARL Thonnard	PP79034003	RIV	PES	HIVERNALE	Le Pruneau	MP4	Z4 MARAIS N	60	79	79034	BESSINES	427779.0206	6583753.919								0	HZ	30000
2021	EPMP	CA 79	39844178200016	SARL Thonnard	PP79191023	RIV	PES	HIVERNALE	La Roussille	MP4	Z4 MARAIS N	60	79	79191	NIORT	429860.9946	6587698.931								0	HZ	0
2021	EPMP	CA 79	87834504000017	SCEA Du Coteau	PP79109009	RIV	PES	HIVERNALE	Bas d'Angle	MP4		0	79	79109	ECHIRE						WA143A0012				0		300000
2021	EPMP	CA 79	87834504000017	SCEA Du Coteau	PP79249004	RIV	PES	HIVERNALE	Le Coteau	MP4		0	79	79249	ST GELAIS	440381.9558	6592913.88	IA7 IA	40363-1	37268	1446004893				0		0
2021	EPMP	CA 79	87834504000017	SCEA Du Coteau	PP79249007	RIV	PES	HIVERNALE	Le Coteau 2	MP4		0	79	79249	ST GELAIS						1446005140				0		0
2021	EPMP	CA 79	87834504000017	SCEA Du Coteau	PP79249009	RIV	PES	HIVERNALE	Le Coteau 4	MP4		0	79	79249	ST GELAIS						10ACI104425				0		0
2021	EPMP	CA 79	81111531000021	SCEA GENEIX	PP79109008	RIV	PES	HIVERNALE	Trottigny	MP4		75	79	79109	ECHIRE	437089.9922	6594738.92		52573-1	36776	15-1000-83318				0	OUI	30000
2021	EPMP	CA 79	80187647500014	EARL GUILLEMET	PP79249006	RIV	PES	HIVERNALE	La Bauge	MP4		70	79	79249	ST GELAIS	439431.0314	6593798.894		36049-1	37274	R1302885				0	HZ	53000
2021	EPMP	CA 79	48923855000037	SUIRE Patrick	PP79130010	RIV	PES	HIVERNALE	Clairias	MP4	Z4 MARAIS N	20	79	79130	FRONTENAY	426789.9824	6582179.963				1309825864				0	HZ	2500
2021	EPMP	CA79	90104713400019	EARL LA MOTTE SAINT-DE	PP79298006	NP	FO	PRINTEMPS/ETE	Beauchamp	MP3		75	79	79298	ST SYMPHOI	433520.0085	6582071.432	06107X0041	42768-1	37390	WL 320301	79480			0	OUI	48960
2021	EPMP	CA 17	80795637000017	BARBENCHON Xavier	PP17127013	NJS	FO	PRINTEMPS/ETE	Angiré AV - 2	MP6		0	17	17127	COURCON	408283.9015	6579201.042	06344X0164			2405043					OUI	4100
2021	EPMP	CA 17	45152192600019	BENETEAU Pascale	PP17057006	NJS	FO	PRINTEMPS/ETE	fief de mille	MP6		40	17	17057	BOUHET	401363.5412	6571344.801	06343X0115			34628					OUI	5000
2021	EPMP	CA 17	38344380100014	BENETEAUD Michel	PP17057009	NJS	FO	PRINTEMPS/ETE	moulin bess	MP6		30	17	17057	BOUHET	401704.4868	6570738.44	06344X0115	39530-1	20890						OUI	11135
2021	EPMP	CA 17	84891572400019	BEUGNON Benjamin	PP17057005	NJS	FO	PRINTEMPS/ETE	la prée A2 - r	MP6		0	17	17057	BOUHET	404763.98	6569308.53	06347X0034								OUI	35000
2021	EPMP	CA 17	84891572400019	BEUGNON Benjamin	PP17482009	NJS	FO	PRINTEMPS/ETE	la brise D49!	MP6		70	17	17482	VOUHE	403844.33	6566828.27	06347X0079			083F4030					OUI	25000
2021	EPMP	CA 17	43219723400011	BOUYER Cosette	PP17373009	NJS	FO	PRINTEMPS/ETE	la limandièr	MP6		50	17	17373	ST MEDARD	396677.3068	6571323.275	06342X0082	38604-1	21256	NR 14008105					OUI	21505
2021	EPMP	CA 17	34272472100010	BRAUD Emmanuel	PP17166007	NJS	FO	PRINTEMPS/ETE	la beltrie ZA	MP6		0	17	17166	FORGES	399463.1283	6565620.195	06347X0074			18003810063					OUI	13407,5
2021	EPMP	CA 17	45332826200036	BRIAND Emmanuel	PP17482002	NJS	FO	PRINTEMPS/ETE	chiloup ZI37	MP6		50	17	17482	VOUHE	405585.8792	6567618.559	06347X0076	49804-1		967133					OUI	2758
2021	EPMP	CA 17	45332826200036	BRIAND Emmanuel	PP17041006	NJS	FO	PRINTEMPS/ETE	chante alou	MP6		60	17	17041	BENON	402753.1271	6573871.284	06343X0042	38809-1	21032	23471499					OUI	16222
2021	EPMP	CA 17	45332826200036	BRIAND Emmanuel	PP17482003	NJS	FO	PRINTEMPS/ETE	petit St-Bibi	MP6		50	17	17482	VOUHE	406493.37	6569414.3	06348X0071	44237-1	21033	TME6910 IAA10 1AAO					OUI	24497
2021	EPMP	CA 17	45332826200036	BRIAND Emmanuel	PP17482004	NJS	FO	PRINTEMPS/ETE	font fudant	MP6		60	17	17482	VOUHE	406062.5452	6569695.703	06348X0069	38300-1	21031	L30CE919000					OUI	24497
2021	EPMP	CA 17	52913738200014	COUILLAUD Damien	PP17008005	NJS	FO	PRINTEMPS/ETE	la pieraillou	MP6		55	17	17008	ANDILLY	392165.6279	6580402.737	06341X0065	37634-1	20846	658213t426					OUI	25000
2021	EPMP	CA 17	83377028200014	COURTOIS Michelle	PP17208003	NJS	FO	PRINTEMPS/ETE	la command	MP6		50	17	17208	LONGEVES	395157.3852	6578707.203	06342X0038			ZR8552					OUI	4245
2021	EPMP	CA 17	83377028200014	COURTOIS Michelle	PP17009003	NJS	FO	PRINTEMPS/ETE	plaisance A6	MP6	Z7 VALLEE C	60	17	17009	ANGLIERS	394843.9263	6576813.746	06342X0119	40777-1	20862	N1F1200034					OUI	21224
2021	EPMP	CA 17	83377028200014	COURTOIS Michelle	PP17008002	NJS	FO	PRINTEMPS/ETE	LES TRANSU	MP6		60	17	17008	ANDILLY	391975.6249	6579151.474	06341X0057	40778-1	20863	N1EN070287					OUI	25469
2021	EPMP	CA 17	84024008810001	DELAIRE Benjamin	PP17127002	NJS	FO	PRINTEMPS/ETE	l'eglise St-Cy	MP6	Z6 MARAIS D	50	17	17127	COURCON	405360.2624	6581088.905	06097X0023			0					OUI	19380
2021	EPMP	CA 17	84024008810001	DELAIRE Benjamin	PP17322005	NJS	FO	PRINTEMPS/ETE	la touche B3	MP6	Z6 MARAIS D	70	17	17322	ST CYR DU D	406269.018	6580786.688	06097X0026	38178-1	21188	0					OUI	41820
2021	EPMP	CA 17	38074704800011	DERAZE Jean-Pierre	PP17007003	NJS	FO	PRINTEMPS/ETE	l'impot	MP6		20	17	17007	ANAIS	398871.3631	6569606.709	06346X0035	43735-1	21385	1546000853					OUI	8322
2021	EPMP	CA 17	38074704800011	DERAZE Jean-Pierre	PP17466002	NJS	FO	PRINTEMPS/ETE	la chausseliè	MP6		20	17	17466	VERINES	397417.5503	6572041.581	06342X0010			1546000872					OUI	14165
2021	EPMP	CA 17	43944308600038	Didier DORIN	PP17407012	NJS	FO	PRINTEMPS/ETE	Usseau	MP6		25	17	17407	STE SOULLE											OUI	6000
2021	EPMP	CA 17	39509662100010	EARL DU MOTRON	PP17322003	NJS	FO	PRINTEMPS/ETE	le motron ZN	MP6		45	17	17322	ST CYR DU D	407063.5428	6581138.269	06098X0002	38601-1	21191	ZR 4650					OUI	17578

2021	EPMP	CA 17	37819009400011	EARL LE CHAMP MURE	PP17041007	NJS	FO	PRINTEMPS/ETE	l'étang ZB11	MP6		0	17	17041	BENON	405334.8234	6574949.191	06343X0066	43694-1	21020	436102H284					OUI	36000
2021	EPMP	CA 17	38910521400016	EARL AGURE	PP17394016	NJS	FO	PRINTEMPS/ETE	Court Buisso	MP6		20	17	17394	ST SATURNII	414871.1513	6565129.063	06355X0033	41766-1	21292	T3278763					OUI	9500
2021	EPMP	CA 17	42042892200017	EARL AIMON	PP17008001	NJS	FO	PRINTEMPS/ETE	la fontaine Z	MP6		27	17	17008	ANDILLY	392113.5729	6581365.368	06095X0026	38578-1	20847	WA131A0033					OUI	6820
2021	EPMP	CA 17	42042892200017	EARL AIMON	PP17376002	NJS	FO	PRINTEMPS/ETE	la ferrandièr	MP6		25	17	17376	ST OUEN D A	389258.1851	6579202.58	06341X0023	49211-1	20848	L1153D1900					OUI	12980
2021	EPMP	CA 17	42042892200017	EARL AIMON	PP17376001	NJS	FO	PRINTEMPS/ETE	avanton - les	MP6		50	17	17376	ST OUEN D A	389680.3648	6578962.416	06341X0025	49294-1	20849	9A03AD19000					OUI	24365
2021	EPMP	CA 17	51747616400010	EARL AU FIL DU GRAIN	PP17010005	NJS	FO	PRINTEMPS/ETE	les bourins Z	MP6		1,3	17	17010	ANGOULINS	383331	6563917	BSS003LXNU								OUI	8000
2021	EPMP	CA 17	84780730200017	GAEC AU POTAGER DE LA JARNE		NJS	FO	PRINTEMPS/ETE		MP6			17													OUI	10750
2021	EPMP	CA 17	39110897400018	EARL BALLOGE	PP17414001	NJS	FO	PRINTEMPS/ETE	la sausaie - l	MP6		75	17	17414	ST XANDRE	385741.9734	6576436.907	06341X0038	42823-1	21339	N1J2230103					OUI	51304
2021	EPMP	CA 17	39110897400018	EARL BALLOGE	PP17414002	NJS	FO	PRINTEMPS/ETE	LES MOTTAI	MP6		75	17	17414	ST XANDRE	385350.801	6576714.58	06341X0037	41673-1	21337	3100537907					OUI	70523
2021	EPMP	CA 17	39110897400018	EARL BALLOGE	PP17377001	NJS	FO	PRINTEMPS/ETE	la clouze A2	MP6		60	17	17377	ST OUEN	388182.8263	6578048.615	06341X0113	37843-1	21336	310055307t454					OUI	87736
2021	EPMP	CA 17	39110897400018	EARL BALLOGE	PP17414003	NJS	FO	PRINTEMPS/ETE	les cyprès AE	MP6	Z8 MARAIS [	80	17	17414	ST XANDRE	386697.8507	6577069.704	06341X0032	41674-1	21338	3100556207					OUI	105688
2021	EPMP	CA 17	44768948000013	EARL BARON	PP17480009	NJS	FO	PRINTEMPS/ETE	le préneau E	MP6		68	17	17480	VIRSON	401968.1921	6566020.865	06347X0041	43527-1	21419	083F430					OUI	40000
2021	EPMP	CA 17	41896384900025	EARL BERTRAND	PP17267014	NJS	FO	PRINTEMPS/ETE	les effourne	MP6		90	17	17267	NUAILLE D A	397150.0774	6576580.026	06342X0061	44053-1	21143	269687					OUI	27819,26
2021	EPMP	CA 17	40020159600014	EARL CAP ESPERANCE	PP17466004	NJS	FO	PRINTEMPS/ETE	les insards Z	MP6		40	17	17466	VERINES	391895.0373	6576088.125	06341X0056	44778-1	21386	14009300900cy					OUI	20000
2021	EPMP	CA 17	31829017800017	EARL CHANSIGAUD	PP17376004	NJS	FO	PRINTEMPS/ETE	la ferrandièr	MP6		80	17	17376	ST OUEN D A	389440.4862	6579121.835	06341X0022	45093-1	21262	t8278881					OUI	23235
2021	EPMP	CA 17	31829017800017	EARL CHANSIGAUD	PP17376003	NJS	FO	PRINTEMPS/ETE	la ferrandièr	MP6		50	17	17376	ST OUEN D A	389457.4737	6579136	06341X0024	37844-1	21261	v9316364					OUI	37260
2021	EPMP	CA 17	50466160400018	EARL CHAUVEAU Pascal	PP17057007	NJS	FO	PRINTEMPS/ETE	les solives - A	MP6		60	17	17057	BOUHET	403244.3594	6569810.645	06347X0030	39529-1	20898	N1E4022435					OUI	40500
2021	EPMP	CA 17	52122325500014	EARL DE BOURDIGAL	PP17127005	NJS	FO	PRINTEMPS/ETE	bourdigal ZK	MP6		45	17	17127	COURCON	406506.74509	6578525.50187	06344X0066	39534-1	20943	NRZEMER12057250					OUI	20000
2021	EPMP	CA 17	50367121600011	EARL DE LUSIGNAC	PP17080003	NJS	FO	PRINTEMPS/ETE	savarit ZH15	MP6		0	17	17080	CHAMBON	404265.6974	6564929.259	06347X0052	38995-1	20915	411					OUI	18315
2021	EPMP	CA 17	50367121600011	EARL DE LUSIGNAC	PP17080002	NJS	FO	PRINTEMPS/ETE	le fief miche	MP6		0	17	17080	CHAMBON	404938.8567	6564810.932	06347X0054	41853-1	20916	4641					OUI	24475
2021	EPMP	CA 17	50367121600011	EARL DE LUSIGNAC	PP17080001	NJS	FO	PRINTEMPS/ETE	Savary -les C	MP6		0	17	17080	CHAMBON	403337.3286	6564715.859	06347X0055			5233					OUI	25080
2021	EPMP	CA 17	49529656800019	EARL DE SOURDON	PP17396018	NJS	FO	PRINTEMPS/ETE	la raguenau	MP6	Z7 VALLEE C	0	17	17396	ST SAUVEUR	397820.8104	6575520.4	06342X0024	37040-1	21236	3100 603312T406					OUI	33631
2021	EPMP	CA 17	34470882100014	EARL DE L' ANGLE GIRAUD	PP17349006	NJS	FO	PRINTEMPS/ETE	l'angle girau	MP6		0	17	17349	ST JEAN DE l	400105.4511	6583010.491	06097X0027	47711-1	21233						OUI	23340
2021	EPMP	CA 17	40537840700010	EARL DE L' ETANG	PP17349007	NJS	FO	PRINTEMPS/ETE	bel air B642	MP6		0	17	17349	ST JEAN DE l	402161.0738	6583903.873	06097X0010	35450-1	21232						OUI	28798
2021	EPMP	CA 17	35307524500012	EARL DE L' ETOILE	PP17158002	NJS	FO	PRINTEMPS/ETE	le moulin ZI	MP6		0	17	17158	FERRIERES	402876.213	6576692.937	06343X0017	38026-1	20878						OUI	32000
2021	EPMP	CA 17	39378596900014	EARL DE L' OLIVIER	PP17080016	NJS	FO	PRINTEMPS/ETE	le fief des ch	MP6		40	17	17080	CHAMBON	405992.3248	6563753.124	06348X0055	41834-1	21364	1646005144					OUI	26000
2021	EPMP	CA 17	32078890400011	EARL DE L' ORME	PP17186003	NJS	FO	PRINTEMPS/ETE	RIOUX ZA43	MP6		50	17	17186	LE GUE D AL	400286.9771	6572806.649	06343X0047	38028-1	21025	157307t134					OUI	72072
2021	EPMP	CA 17	32078890400011	EARL DE L' ORME	PP17186004	NJS	FO	PRINTEMPS/ETE	LE GUE D AL	MP6		70	17	17186	LE GUE D AL	402436.2608	6572869.864	06343X0043	38564-1	21026	644413t41					OUI	84920
2021	EPMP	CA 17	35403323500020	EARL DE LA BARRERE	PP17373005	NJS	FO	PRINTEMPS/ETE	st-martin B7	MP6		45	17	17373	ST MEDARD	392476.3701	6569747.226	06346X0021	39051-1	21247						OUI	25000
2021	EPMP	CA 17	35403323500020	EARL DE LA BARRERE	PP17373004	NJS	FO	PRINTEMPS/ETE	les boutonn	MP6		50	17	17373	ST MEDARD	392063.1413	6569122.964	06346X0023	39050-1	21246						OUI	25432
2021	EPMP	CA 17	33281357500021	EARL DE LA CHATELIERE	PP17166006	NJS	FO	PRINTEMPS/ETE	bois d'amou	MP6		50	17	17166	FORGES	397713.8473	6564065.856	06346X0037	43719-1	21013	DN65 625					OUI	9000
2021	EPMP	CA 17	33281357500021	EARL DE LA CHATELIERE	PP17166005	NJS	FO	PRINTEMPS/ETE	la chatelière	MP6		50	17	17166	FORGES	397964.7556	6565054.966	06346X0065			3100 663807T065					OUI	17000
2021	EPMP	CA 17	40401143900019	EARL DE LA FAUSSE LUSSA	PP17080013	NJS	FO	PRINTEMPS/ETE	la rivière de	MP6		65	17	17080	CHAMBON	403150.8201	6564500.871	06347X0057	45834-1	20906	1546001513					OUI	42895
2021	EPMP	CA 79	51061997600010	EARL DE LA CROIX	PP17127012	NJS	FO	PRINTEMPS/ETE	Terre de la B	MP6		60	17	17127	COURCON	407625.73766	6579624.67573	06344X0060			NR/R1307317					OUI	0
2021	EPMP	CA 17	51061997600010	EARL DE LA CROIX	PP17127018	NJS	FO	PRINTEMPS/ETE	moulin de la	MP6		60	17	17127	COURCON	407579.87095	6579562.23120	06344X0060	39532-1	20933	NR/R1306398					OUI	32630
2021	EPMP	CA 17	35184264600025	EARL DES BASSES GARDES	PP17194002	NJS	FO	PRINTEMPS/ETE	Chassagne A	MP6		0	17	17194	LA JARRIE	388000.6135	6566996.879	06345X0067	52848-1	21042	7NE6910 1AA10					OUI	20000
2021	EPMP	CA 17	50374100100013	EARL DES CENTAUREES	PP17480006	NJS	FO	PRINTEMPS/ETE	les granges A	MP6		40	17	17480	VIRSON	398865.4119	6566762.341	06347X0075	52885-1	21426	16000171					OUI	17653
2021	EPMP	CA 17	50374100100013	EARL DES CENTAUREES	PP17315002	NJS	FO	PRINTEMPS/ETE	TESSON A36	MP6		50	17	17315	ST CHRISTOI	398104.5965	6568703.757	06346X0036	39238-1	21427	1800019282					OUI	19860
2021	EPMP	CA 17	38860184100017	EARL DES GAUTRONNES	PP17472002	NJS	FO	PRINTEMPS/ETE	seuil ZE12	MP6		35	17	17472	VILLEDOUX	385950.9685	6577781.691	06341X0029	38613-1	21400	1746004690					OUI	17000
2021	EPMP	CA 17	38860184100017	EARL DES GAUTRONNES	PP17414007	NJS	FO	PRINTEMPS/ETE	les mottais Z	MP6	Z8 MARAIS [	50	17	17414	ST XANDRE	385891.7339	6576857.148	06341X0033	45368-1	21401	7ME652003FC132AA1					OUI	32000
2021	EPMP	CA 17	41115307500014	EARL DES GRANDES VERS	PP17338012	NJS	FO	PRINTEMPS/ETE	LE FIEF DES I	MP6		0	17	17338	ST GEORGES	413028.1397	6565793.623	06355X0035	41835-1	21223	15460000847					OUI	23340
2021	EPMP	CA 17	34527011000017	EARL DES MANIPAUDES	PP17447012	NJS	FO	PRINTEMPS/ETE	les ardilleau	MP6		72	17	17447	LE THOU	395086.6642	6561944.208	06346X0042	38872-1	21368	128121N449					OUI	23923,5
2021	EPMP	CA 17	40514197900014	EARL DES REGNIERS	PP17080017	NJS	FO	PRINTEMPS/ETE	le moulin de	MP6		60	17	17080	CHAMBON	402597.7709	6564159.112	06583X0022	39025-1	20905	T4086914					OUI	23340
2021	EPMP	CA 17	53808557200013	EARL DOUHAUD	PP17009009	NJS	FO	PRINTEMPS/ETE	le bourbier A	MP6	Z7 VALLEE C	50	17	17009	ANGLIERS	396131.0385	6575039.767	06342X0106	37635-1	20859	14006757					OUI	41520
2021	EPMP	CA 17	45355256400016	EARL DU BUISSON SALOM	PP17007007	NJS	FO	PRINTEMPS/ETE	les grandes r	MP6		20	17	17007	ANAIS	400289.8337	6571318.464	06343X0061	47015-1	20841	6445					OUI	3872
2021	EPMP	CA 17	45355256400016	EARL DU BUISSON SALOM	PP17007006	NJS	FO	PRINTEMPS/ETE	pièce de dev	MP6		60	17	17007	ANAIS	400539.7121	6570738.546	06343X0063	37044-1	20840	n1k7090120					OUI	69872
2021	EPMP	CA 17	34307248400029	EARL DU CANAL	PP17208010	NJS	FO	PRINTEMPS/ETE	pied Lizet - l	MP6	Z8 MARAIS [	100	17	17208	LONGEVES	394215.37441	6579449.66541	06342X0036			299602H192					OUI	54230
2021	EPMP	CA 17	40113557900019	EARL DU PRIEURE	PP17293010	NJS	FO	PRINTEMPS/ETE	blameré - pr	MP6		40	17	17293	PUYRAVAUL	404009.2558	6568603.827	06347X0035	38217-1	21162						OUI	19502
2021	EPMP	CA 17	33151687200016	EARL DU ROBINET	PP17267008	NJS	FO	PRINTEMPS/ETE	la mastine A	MP6		50	17	17267	NUAILLE D A	395569.8725	6579688.409	06342X0045	43730-1	21128	755714T476					OUI	18700
2021	EPMP	CA 17	33151687200016	EARL DU ROBINET	PP17267007	NJS	FO	PRINTEMPS/ETE	marais de l'a	MP6	Z6 MARAIS [	60	17	17267	NUAILLE D A	397316.8422	6579636.171	06342X0049	43731-1	21129	158416T287					OUI	36745
2021	EPMP	CA 17	33151687200016	EARL DU ROBINET	PP17267006	NJS	FO	PRINTEMPS/ETE	les gives AL9	MP6		70	17	17267	NUAILLE D A	397152.9054	6579198.235	06342X0013	52855-1	21127	158516T287					OUI	38616
2021	EPMP	CA 17	51192438300017	EARL DU BOIS D'ANGIRE	PP17127011	NJS	FO	PRINTEMPS/ETE	grand fief ZK	MP6		55	17	17127	COURCON	408266.6823	6579731.145	06344X0068			1446004993					OUI	25000
2021	EPMP	CA 17	80234368100010	EARL DU FOUGEROUX	PP17396020	NJS	FO	PRINTEMPS/ETE	BARRAQUES	MP6		40	17	17396	ST SAUVEUR	400770.2428	6575143.508	06343X0125	38179-1	21305	085811T465					OUI	31445
2021	EPMP	CA 17	41854174400011	EARL DU PÈRE LOUIS	PP17009011	NJS	FO	PRINTEMPS/ETE	fief carré ZC	MP6		0	17	17009	ANGLIERS	394827.1306	6575984.519	06342X0114	48592-1	20861						OUI	15000
2021	EPMP	CA 17	33192584200014	EARL DU VIEUX CHENE	PP17480008	NJS	FO	PRINTEMPS/ETE	les granges A	MP6		0	17	17480	VIRSON	399266.2228	6566427.786	06347X0038	47014-1	21370						OUI	28325
2021	EPMP	CA 17	40539431300010	EARL F2C	PP17003002	NJS	FO	PRINTEMPS/ETE	Vallée de la	MP6		55	17	17003	AIGREFEUILI	397213.54092	6566233.35456	06346X0038	41814-1	20827	1446004554					OUI	22300
2021	EPMP	CA 17	40539431300010	EARL F2C	PP17003001	NJS	FO	PRINTEMPS/ETE	La Planterie	MP6		73	17	17003	AIGREFEUILI	396809.28533	6563873.48330	06346X0066	37035-1	20825	1326021030					OUI	29733
2021	EPMP	CA 17	40539431300010	EARL F2C	PP17447006	NJS	FO	PRINTEMPS/ETE	Fief de la Lei	MP6		60	17	17447	LE THOU	397324.2845	6562495.379	06346X0053	38657-1	20826	1646004917					OUI	34969
2021	EPMP	CA 17	31295533900022	EARL FIEF DE LOIRE	PP17186007	NJS	FO	PRINTEMPS/ETE	FIEF DU GUE	MP6		0	17	17186	LE GUE D AL	402635.0869	6572271.688	06343X0044	38206-1	21383					0	OUI	0
2021	EPMP	CA 17	38507314300013	EARL François DURAND	PP17007012	NJS	FO	PRINTEMPS/ETE	Moulin neuf	MP6		75	17	17007	ANAIS	398682.92056	6572702.53637	06342X0197			083F4030					OUI	0
2021	EPMP	CA 17	38507314300013	EARL François DURAND	PP17007008	NJS	FO	PRINTEMPS/ETE	moulin neuf	MP6		150	17	17007	ANAIS	398178.9614	6570655.812	06346X0030	52389-1	20834	N1J2230082					OUI	225984
2021	EPMP	CA 17	33965002000029	EARL GRELIER	PP17007005	NJS	FO	PRINTEMPS/ETE	terres du bo	MP6		25	17	17007	ANAIS	398823.6609	6572905.168	06342X0076	46751-1	20838	217902H057					OUI	6424
2021	EPMP	CA 17	33965002000029	EARL GRELIER	PP17007004	NJS	FO	PRINTEMPS/ETE	les prises A6	MP6	Z7 VALLEE C	60	17	17007	ANAIS	399197.9699	6572414.185	06343X0056	41899-1	20894	086012T116					OUI	39952
2021	EPMP	CA 17	40011377500011	EARL HILLAIREAU	PP17349008	NJS	FO	PRINTEMPS/ETE	les tartières	MP6		45	17	17349	ST JEAN DE l	402387.059	6579909.7	06343X0075	37842-1	21229	083F4030					OUI	34203
2021	EPMP	CA 17	40121821900012	EARL JD AGRI	PP17222001	NJS	FO	PRINTEMPS/ETE	la prée bass	MP6		25	17	17222	MARSILLY	380530.0249	6577938.249	06334X0033	44694-1	21122	3100-181611T016					OUI	9336
2021	EPMP	CA 17	40121821900012	EARL JD AGRI	PP17222002	NJS	FO	PRINTEMPS/ETE	four à chaux	MP6		40	17	17222	MARSILLY	381242.5955	6579543.058	06334X0035	39043-1	21121	048412T086					OUI	19800
2021	EPMP	CA 17	41819973300019	EARL JUPITER	PP17028003	NJS	FO	PRINTEMPS/ETE	marais de l'i	MP6		40	17	17028	AYTRE	383068.8638	6567059.032	06338X0071	47012-1	21039	505612T376					OUI	15006
2021	EPMP	CA 17	41819973300019	EARL JUPITER	PP17193001	NJS	FO	PRINTEMPS/ETE	la grenouillè	MP6		60	17	17193	LA JARNE	383657.3323	6566334.311	06338X0069	38296-1	21038	604112T306M1E4022483					OUI	33754
2021	EPMP	CA 17	52071903000014	EARL KOUTUREAUS	PP17208005	NJS	FO	PRINTEMPS/ETE	les chaintes	MP6	Z8 MARAIS [	0	17	17208	LONGEVES	393883.1627	6580173.24	06342X0033								OUI	2000
2021	EPMP	CA 17	52071903000014	EARL KOUTUREAUS	PP17208004	NJS	FO	PRINTEMPS/ETE	coutureau A	MP6		45	17	17208	LONGEVES	393682.8645	6579614.148	06342X0167	38582-1	21062	468702H244					OUI	28000
2021	EPMP	CA 17	40297468700012	EARL L' ISLE DE GRAND SA	PP17349002	NJS	FO	PRINTEMPS/ETE	le grand san	MP6		90	17	17349	ST JEAN DE l	399023.0842	6580957.857	06096X0021	52864-1	21230	1646004511					OUI	12623
2021	EPMP	CA 17	40297468700012	EARL L' ISLE DE GRAND SA	PP17349003	NJS	FO	PRINTEMPS/ETE	le grand san	MP6		60	17	17349	ST JEAN DE l	398931.0717	6581020.06	06096X0004	36047-1	21231	1446005149					OUI	28003
2021	EPMP	CA 17	53094170700016	EARL LA COREE	PP17482010	NJS	FO	PRINTEMPS/ETE	les grands pi	MP6		0	17	17482	VOUHE	407428.3312	6568287.567	06348X0038	38301-1	21434						OUI	15737,5
2021	EPMP	CA 17	41959138300023	EARL LA PICHONNIERE	PP17349004	NJS	FO	PRINTEMPS/ETE	la pichonniè	MP6		0	17	17349	ST JEAN DE l	400166.082	6581815.773	06097X0018	35698-1	21235						OUI	30000
2021	EPMP	CA 17	41959138300023	EARL LA PICHONNIERE	PP17349005	NJS	FO	PRINTEMPS/ETE	la pichonniè	MP6		70	17	17349	ST JEAN DE l	400193.9183	6581871.699	06097X0016	52863-1	21234						OUI	31000
2021	EPMP	CA 17	42961785500011	EARL LA VOYACAISE	PP17482012	NJS	FO	PRINTEMPS/ETE	le péré - cha	MP6		110	17	17482	VOUHE	407158.0746	6567450.71	06348X0032	37847-1	21435	TM 266297					OUI	24497
2021	EPMP	CA 17	48866843500016	EARL LA CABANE DU COTE	PP17293004	NJS	FO	PRINTEMPS/ETE	DESERT A44	MP6		30	17	17293	PUYRAVAUL	403823.3721	6567927.481	06347X0078	42540-1	21178	064609T325					OUI	6875
2021	EPMP	CA 17	48866843500016	EARL LA CABANE DU COTE	PP17293005	NJS	FO	PRINTEMPS/ETE	PAS GAUTIEI	MP6		60	17	17293	PUYRAVAUL	404368.4205	6569811.416	06347X0032	42539-1	21177	067209T325					OUI	26565
2021	EPMP	CA 17	45368323700011	EARL LA CABANE FOLLE	PP17218019	NJS	FO	PRINTEMPS/ETE	sansiquet B1	MP6		58	17	17218	MARANS	398426.2574	6583511.908	06096X0018	47450-1	21074	565212t396					OUI	29175
2021	EPMP	CA 17	80904708700014	EARL LA CUEILLETTE	PP17414015	NJS	FO	PRINTEMPS/ETE	Romagné (ZI	MP6		5	17	17414	ST XANDRE	383789.66886	6575385.45282	-			0					OUI	0
2021	EPMP	CA 17	41820267700013	EARL LA FERME DE MARL(	PP17080014	NJS	FO	PRINTEMPS/ETE	marlonges B	MP6		90	17	17080	CHAMBON	401849.7565	6564846.259	06347X0063	48215-1	20909	7ME6910					OUI	20000
2021	EPMP	CA 17	83375142300017	EARL LA FRAGNEE	PP17008008	NJS	FO	PRINTEMPS/ETE	anneray D69	MP6		75	17	17008	ANDILLY	392766.9326	6580622.626	06342X0032	102038-1	20850	15136116					OUI	50000
2021	EPMP	CA 17	37935124000013	EARL LA GARENNE	PP17127007	NJS	FO	PRINTEMPS/ETE	ardiny ZL108	MP6		0	17	17127	COURCON	406838.0263	6578533.874	06344X0059	39404-1	20930						OUI	28000

2021	EPMP	CA 17	42305074900013	EARL LA GAROTRIE	PP17373012	NJS	FO	PRINTEMPS/ETE	les touches (	MP6		50	17	17373	ST MEDARD	395573.8918	6570611.222	06346X0024	38299-1	21257	083f4030					OUI	29898
2021	EPMP	CA 17	42447299100027	EARL LA GOULARDERIE	PP17080012	NJS	FO	PRINTEMPS/ETE	LE RAMIGEA	MP6		70	17	17080	CHAMBON	402558.201	6565508.888	06347X0080	44051-1	20910	1446004691					OUI	23340
2021	EPMP	CA 79	45347064300017	EARL LA GRACE DIEU	PP17041010	NJS	FO	PRINTEMPS/ETE	la fontaine c	MP6		0	17	17041	BENON	403940.5089	6574807.966	06343X0079	39403-1	20883						OUI	96272
2021	EPMP	CA 17	45347064300017	EARL LA GRACE DIEU	PP17041009	NJS	FO	PRINTEMPS/ETE	la grâce dieu	MP6		0	17	17041	BENON	403713.2434	6573983.308	06343X0078	39402-1	20882						OUI	72776
2021	EPMP	CA 17	38406565200016	EARL LA JETEE	PP17186002	NJS	FO	PRINTEMPS/ETE	FORAGE DE	MP6		60	17	17186	LE GUE D AL	399704.1282	6572580.947	06343X0057	39510-1	21029	3100/092107T094					OUI	84920
2021	EPMP	CA 17	38406565200016	EARL LA JETEE	PP17186001	NJS	FO	PRINTEMPS/ETE	FORAGE DE	MP6		65	17	17186	LE GUE D AL	400216.5787	6572736.252	06343X0048	38205-1	21028	1336091375					OUI	115632
2021	EPMP	CA 17	38514379700012	EARL LA MAISONNETTE	PP17396006	NJS	FO	PRINTEMPS/ETE	la maisonne	MP6		0	17	17396	ST SAUVEUR	398830.5449	6576135.415	06342X0065	41938-1	21310						OUI	50000
2021	EPMP	CA 17	38514379700012	EARL LA MAISONNETTE	PP17396005	NJS	FO	PRINTEMPS/ETE	la maisonne	MP6		0	17	17396	ST SAUVEUR	398649.44	6576053.12	06342X0023	37846-1	21309						OUI	50000
2021	EPMP	CA 17	40958692200018	EARL LA PACATERIE	PP17480002	NJS	FO	PRINTEMPS/ETE	SAVARY	MP6		90	17	17480	VIRSON	403407.3097	6564708.591	06347X0056	52887-1	21414	01zh207452					OUI	
2021	EPMP	CA 17	40958692200018	EARL LA PACATERIE	PP17480003	NJS	FO	PRINTEMPS/ETE	les roulières	MP6		90	17	17480	VIRSON	400945.9064	6565632.777	06347X0068	52886-1	21413	16002534					OUI	28000
2021	EPMP	CA 17	40958692200018	EARL LA PACATERIE	PP17080007	NJS	FO	PRINTEMPS/ETE	champ de la	MP6		90	17	17080	CHAMBON	402709.7443	6565189.151	06347X0059	44698-1	21416	083f4030					OUI	20593
2021	EPMP	CA 17	40958692200018	EARL LA PACATERIE	PP17080009	NJS	FO	PRINTEMPS/ETE	savarit ZQ2	MP6		60	17	17080	CHAMBON	404355.23	6564517.562	06347X0048	37839-1	20907	1173412447					OUI	12696
2021	EPMP	CA 17	80095426500016	EARL LA PERAULT	PP17009004	NJS	FO	PRINTEMPS/ETE	la métairie E	MP6		12	17	17009	ANGLIERS	396170.0016	6573670.475	06342X0096	35897-1		ZR6427					OUI	1870
2021	EPMP	CA 17	80095426500016	EARL LA PERAULT	PP17009005	NJS	FO	PRINTEMPS/ETE	st-gilles - la c	MP6	Z7 VALLEE C	25	17	17009	ANGLIERS	395909.2769	6575519.336	06342X0109	37728-1	20856	WA162A0147					OUI	9911
2021	EPMP	CA 17	80095426500016	EARL LA PERAULT	PP17208011	NJS	FO	PRINTEMPS/ETE	la pérault ZC	MP6		25	17	17208	LONGEVES	395146.1854	6578329.964	06342X0039	44159-1	21064	12042091					OUI	15215
2021	EPMP	CA 17	80095426500016	EARL LA PERAULT	PP17009006	NJS	FO	PRINTEMPS/ETE	st-gilles A47	MP6	Z7 VALLEE C	40	17	17009	ANGLIERS	395788.9219	6575691.924	06342X0112	47663-1	20857	R1306724					OUI	22066
2021	EPMP	CA 17	34952080900014	EARL LA PIERRIERE	PP17349014	NJS	FOH	HIVERNALE	la pierrière E	MP6		0	17	17349	ST JEAN DE L	402357.8437	6583277.248	06097X0040								OUI	4000
2021	EPMP	CA 17	34952080900014	EARL LA PIERRIERE	PP17349010	NJS	FO	PRINTEMPS/ETE	la pierrière E	MP6		0	17	17349	ST JEAN DE L	402357.8437	6583277.248	06097X0040								OUI	17500
2021	EPMP	CA 17	40042098000031	EARL LA PREE DES NOUES	PP17407001	NJS	FO	PRINTEMPS/ETE	les basses pr	MP6		15	17	17407	STE SOULLE	390719.2956	6575074.416	06341X0058			6341X58DBL					OUI	17298
2021	EPMP	CA 17	88174000500015	EARL FERME BRASSERIE L	PP17466001	NJS	FO	PRINTEMPS/ETE	les moines -	MP6		30	17	17466	VERINES	393303.7147	6576022.03	06342X0122	41942-1	21388	6342X122DB					OUI	17298
2021	EPMP	CA 17	88174000500015	EARL FERME BRASSERIE L	PP17009007	NJS	FO	PRINTEMPS/ETE	les poineaux	MP6		60	17	17009	ANGLIERS	394072.84453	6573636.04646	06342X0103	37556-1	21387	06342X0103					OUI	27349
2021	EPMP	CA 17	37949232500012	EARL LA PTITE NORMAND	PP17322007	NJS	FO	PRINTEMPS/ETE	cramahé - le	MP6		15	17	17322	ST CYR DU D	404466.339	6579406.503	06343X0069	37640-1	21187	144600136					OUI	14450
2021	EPMP	CA 17	38394594600010	EARL LA VALLEE	PP17349012	NJS	FO	PRINTEMPS/ETE	la bouteille	MP6		35	17	17349	ST JEAN DE L	401617.5833	6584032.233	06097X0015	39049-1	21227	083F4030					OUI	20000
2021	EPMP	CA 17	7998615600013	EARL LA VIE EST BELLE	PP17396019	NJS	FO	PRINTEMPS/ETE	fief mulot YH	MP6		45	17	17396	ST SAUVEUR	401564.66	6576053.17	06343X0123			083F4030					OUI	24724
2021	EPMP	CA 17	41132925300016	EARL LANDUREAU	PP17472007	NJS	FO	PRINTEMPS/ETE	LES BOSSIOU	MP6		60	17	17472	VILLEDOUX						7ME6910 1AA10 1AA0					OUI	11994
2021	EPMP	CA 17	41132925300016	EARL LANDUREAU	PP17472005	NJS	FO	PRINTEMPS/ETE	le pacage C3	MP6	Z8 MARAIS D	0	17	17472	VILLEDOUX	385187.803	6578962.097	06334X0042								OUI	25000
2021	EPMP	CA 17	38885986000016	EARL LE DYNAMIC	PP17472001	NJS	FO	PRINTEMPS/ETE	bossioux C30	MP6		30	17	17472	VILLEDOUX	384809.8133	6578866.646	06334X0045	42894-1	21398	061011T445					OUI	18579
2021	EPMP	CA 17	38885986000016	EARL LE DYNAMIC	PP17153001	NJS	FO	PRINTEMPS/ETE	la pointe d'a	MP6		30	17	17153	ESNANDES	384235.4283	6578968.971	06334X0041	37972-1	21002	WK 322311					OUI	22000
2021	EPMP	CA 17	38236772000010	EARL LE BOIS BREZE	PP17338014	NJS	FO	PRINTEMPS/ETE	SARRAZINE	MP6		25	17	17338	ST GEORGES	410679.09789	6565708.87537	06348X0044	52860-1	21217	NR R1401445					OUI	20000
2021	EPMP	CA 17	37974772800010	EARL LE GRAND REHON	PP17008006	NJS	FO	PRINTEMPS/ETE	réhon C745	MP6	Z8 MARAIS D	60	17	17008	ANDILLY	393420.6515	6581141.839	06096X0023	38579-1	20844	1446005014					OUI	20000
2021	EPMP	CA 17	40041995800022	EARL LE PRE DE LA BORDE	PP17007009	NJS	FO	PRINTEMPS/ETE	les prises A6	MP6	Z7 VALLEE C	0	17	17007	ANAIS	399359.8347	6572542.372	6343X53DBL	37079-1	20833	14015221					OUI	28840
2021	EPMP	CA 17	40041995800022	EARL LE PRE DE LA BORDE	PP17057002	NJS	FO	PRINTEMPS/ETE	les moulins	MP6		0	17	17057	BOUHET	401653.9629	6570280.011	06347X0027	52839-1	20891	WA9669271					OUI	43711
2021	EPMP	CA 17	40801998200011	EARL LE RANDIER	PP17482008	NJS	FO	PRINTEMPS/ETE	le coudret ZI	MP6		40	17	17482	VOUHE	409485.4377	6569202.2	06348X0022	46158-1	21219	17482008					OUI	34430
2021	EPMP	CA 17	40801998200011	EARL LE RANDIER	PP17338009	NJS	FO	PRINTEMPS/ETE	le barrier ZC	MP6		60	17	17338	ST GEORGES	411300.774	6570022.496	06348X0075	46156-1	21218	PP17338009					OUI	45430
2021	EPMP	CA 17	37858860200011	EARL LES CABANES	PP17322006	NJS	FO	PRINTEMPS/ETE	la molle 574	MP6		0	17	17322	ST CYR DU D	404727.6503	6581923.415	06097X0022	38263-1	21181						OUI	38563
2021	EPMP	CA 17	48057948100015	EARL LES FIEFS NOUVEAU	PP17009008	NJS	FO	PRINTEMPS/ETE	PETIT PEU ZE	MP6		34	17	17009	ANGLIERS	395389.1686	6576578.985	06342X0117	35968-1	21392	720119n258					OUI	20000
2021	EPMP	CA 17	48057948100015	EARL LES FIEFS NOUVEAU	PP17373001	NJS	FO	PRINTEMPS/ETE	la prée B542	MP6		45	17	17373	ST MEDARD	394223.9427	6571389.723	06342X0092	45835-1	21393	324702H462					OUI	32000
2021	EPMP	CA 17	40090291200023	EARL LES RIVIERES	PP17166008	NJS	FO	PRINTEMPS/ETE	les mottets	MP6		69	17	17166	FORGES	397968.0251	6564609.888	06346X0064	39041-1	21011	083F4030					OUI	41888
2021	EPMP	CA 17	79299543300010	EARL LES MOTTES	PP17008007	NJS	FO	PRINTEMPS/ETE	les fontenell	MP6		60	17	17008	ANDILLY	390489.5485	6581320.725	06095X0027	39399-1	20845	x2370185					OUI	20000
2021	EPMP	CA 17	79299543300010	EARL LES MOTTES	PP17008010	NJS	FOH	HIVERNALE	les fontenell	MP6		60	17	17008	ANDILLY	390489.5485	6581320.725	06095X0027	39399-1	20845	x2370185					OUI	10000
2021	EPMP	CA 17	34952088200011	EARL LES RIVIERES	PP17127017	NJS	FO	PRINTEMPS/ETE	Les Fontenel	MP6		53	17	17127	COURCON	406925.62469	6578885.50179	06344X0057			IFC010D					OUI	0
2021	EPMP	CA 17	34952088200011	EARL LES RIVIERES	PP17127009	NJS	FO	PRINTEMPS/ETE	Les Fontenel	MP6		53	17	17127	COURCON	406116.1615	6580058.545	06343X0073	40402-1	20938	IFC010D					OUI	30922
2021	EPMP	CA 17	39008434100010	EARL LES SOUBISONS	PP17466005	NJS	FO	PRINTEMPS/ETE	loiré - la pré	MP6		0	17	17466	VERINES	392077.349	6575084.863	06342X0124	46000-1	21389	304703H510					OUI	29790
2021	EPMP	CA 17	38394557300012	EARL MASSONNET	PP17414009	NJS	FO	PRINTEMPS/ETE	limouillet	MP6		55	17	17414	ST XANDRE	385705.4355	6575833.103	06341X0040	37642-1	20985	XW365647					OUI	19121
2021	EPMP	CA 17	38394557300012	EARL MASSONNET	PP17414008	NJS	FO	PRINTEMPS/ETE	les bouvers	MP6		70	17	17414	ST XANDRE	385432.6393	6575701.88	06341X0041	41695-1	20986	XW365667					OUI	39410
2021	EPMP	CA 17	39983620400012	EARL MEDEAU	PP17293006	NJS	FO	PRINTEMPS/ETE	la fosse C44	MP6		0	17	17293	PUYRAVAUL	405702.2769	6564940.555	06348X0052	42407-1	20903						OUI	32670
2021	EPMP	CA 17	39983620400012	EARL MEDEAU	PP17080011	NJS	FO	PRINTEMPS/ETE	les ribaudièr	MP6		0	17	17080	CHAMBON	404725.037	6564190.21	06347X0046	42406-1	20902						OUI	37510
2021	EPMP	CA 17	80931576500010	EARL MOCQUILLON	a créer		FO	PRINTEMPS/ETE	cramahé - ZC	MP6		10	17	17322	ST CYR DU DORET											EN COURS	4250
2021	EPMP	CA 17	51118475600019	EARL PINSON Philippe	PP17222005	NJS	FO	PRINTEMPS/ETE	pied de fonc	MP6		0	17	17222	MARSILLY	1006468.1533	8410307.73397	06334X0038			wk322302					OUI	20000
2021	EPMP	CA 17	40318368400014	EARL PLAIN POINT	PP17396016	NJS	FO	PRINTEMPS/ETE	plain point	MP6	Z7 VALLEE C	50	17	17396	ST SAUVEUR	398147.0959	6574017.86	06342X0072	45743-1	21307	XT363982					OUI	29790
2021	EPMP	CA 17	40496943800013	EARL POISSON	PP17373015	NJS	FO	PRINTEMPS/ETE	les terres de	MP6		0	17	17373	ST MEDARD	395272.6713	6571065.113	06342X0088	38868-1	21254						OUI	38617
2021	EPMP	CA 17	43394755300023	EARL PORCHET	PP17186005	NJS	FO	PRINTEMPS/ETE	FIEF DE MILL	MP6		20	17	17186	LE GUE D AL	400504.9766	6571431.776	06343X0064	38663-1	21035	1228565					OUI	0
2021	EPMP	CA 17	49405068500010	EARL ROSERAIE LA JOLIETT	PP17208007	NJS	FO	PRINTEMPS/ETE	la joliette ZE	MP6		3	17	17208	LONGEVES	393587.3212	6576608.83	06342X0166			1132004262					OUI	2500
2021	EPMP	CA 17	49405068500010	EARL ROSERAIE LA JOLIETT	PP17208006	NJS	FO	PRINTEMPS/ETE	la joliette ZK	MP6		8	17	17208	LONGEVES	393679.50289	6576518.67390	06342X0165			1133000381					OUI	7000
2021	EPMP	CA 17	43184563500017	EARL ROUZILLE	PP17208012	NJS	FO	PRINTEMPS/ETE	rouzille	MP6		0	17	17208	LONGEVES	391938.9716	6577132.3	06341X0055			V9 316389					OUI	26626
2021	EPMP	CA 17	41863182600025	EARL SAINT BRANQUERS	PP17391004	NJS	FO	PRINTEMPS/ETE	Givrand-ZH4	MP6		40	17	17391	ST ROGATIEI	385165.32	6567215.032	06345X0065	51884-1	20918	14335239					OUI	22000
2021	EPMP	CA 17	41244237800011	EARL SCHEID	PP17193005	NJS	FO	PRINTEMPS/ETE	ste-agathe	MP6		0	17	17193	LA JARNE	385720.6284	6565118.4	06345X0052	52874-1	21358						OUI	7541,6
2021	EPMP	CA 17	41244237800011	EARL SCHEID	PP17010002	NJS	FO	PRINTEMPS/ETE	la cabane br	MP6		60	17	17010	ANGOULINS	383867.33115	6565070.00532	06338X0081	52835-1	20866	94416T257					OUI	16119,84
2021	EPMP	CA 17	42193450600039	EARL TAPON	PP17447016	NJS	FO	PRINTEMPS/ETE	le pierraille	MP6		45	17	17447	LE THOU	396339.1388	6561409.1	06346X0061	43696-1	20914	719619N258					OUI	30000
2021	EPMP	CA 17	38370502700019	EARL TERRIEN Philippe	PP17080010	NJS	FO	PRINTEMPS/ETE	grosse motte	MP6		40	17	17080	CHAMBON	401495.5751	6564982.552	06347X0062			2299233					OUI	10471
2021	EPMP	CA 17	38370502700019	EARL TERRIEN Philippe	PP17166004	NJS	FO	PRINTEMPS/ETE	fief des mart	MP6		50	17	17166	FORGES	399189.0258	6564909.741	06347X0073	41914-1	21007	7641018209					OUI	24861
2021	EPMP	CA 17	41885852800015	EARL TURGNE	PP17466006	NJS	FO	PRINTEMPS/ETE	fontpatour (	MP6		25	17	17466	VERINES	394630.6127	6572088.624	06342X0091	38874-1	21391	96ALO02359					OUI	10000
2021	EPMP	CA 17	20004783500448	ESAT TREUIL MOULINIER	PP17291002	NJS	FOH	HIVERNALE	Treuil Mouli	MP6		19	17	17291	PUILBOREAU						13603008					OUI	1000
2021	EPMP	CA 17	20004783500448	ESAT TREUIL MOULINIER	PP17291001	NJS	FO	PRINTEMPS/ETE	Treuil Mouli	MP6		19	17	17291	PUILBOREAU						13603008					OUI	10000
2021	EPMP	CA 17	40339207900014	Frédéric MICHAUD	PP17267012	NJS	FO	PRINTEMPS/ETE	terres de l'ar	MP6	Z6 MARAIS D	60	17	17267	NUAILLE D A	396667.8	6579173.87	06342X0048	46749-1	21145	484402H289					OUI	30481
2021	EPMP	CA 17	40339207900014	Frédéric MICHAUD	PP17267013	NJS	FO	PRINTEMPS/ETE	terres de l'ar	MP6		50	17	17267	NUAILLE D A	396782.05	6579215.87	06342X0012	52854-1	21144	65313T426					OUI	35483
2021	EPMP	CA 17	38344856000011	GAEC DU MOULIN DE LA M	PP17041008	NJS	FO	PRINTEMPS/ETE	la batisse C1	MP6		0	17	17041	BENON	407426.07064	6574963.62385	06344X0049	37837-1	21275						OUI	30894
2021	EPMP	CA 17	84484165000014	GAEC BIOTIVES	PP17414010	NJS	FO	PRINTEMPS/ETE	fief des lapir	MP6		8	17	17414	ST XANDRE	386321.4552	6575573.58	06341X0042	37554-1	21342	0					OUI	14535
2021	EPMP	CA 17	39846124400012	GAEC DE BEL AIR	PP17166001	NJS	FO	PRINTEMPS/ETE	Fief des Forg	MP6		35	17	17166	FORGES	399151.59	6563354.86	06347X0024	37974-1	21008	TW272866					OUI	14535
2021	EPMP	CA 17	39846124400012	GAEC DE BEL AIR	PP17396003	NJS	FO	PRINTEMPS/ETE	Les Fragnées	MP6		25	17	17396	ST SAUVEUR	402599.9668	6575296.361	06343X0039	49855-1	21010	T459401222					OUI	15381
2021	EPMP	CA 17	39846124400012	GAEC DE BEL AIR	PP17166002	NJS	FO	PRINTEMPS/ETE	Bellevue ZB3	MP6		45	17	17166	FORGES	400660.27	6565395.56	06347X0066	37975-1	21009	SL244856					OUI	15300
2021	EPMP	CA 17	40236661100018	GAEC DE L' EOLIENNE	PP17338011	NJS	FO	PRINTEMPS/ETE	le tranchis -	MP6		0	17	17338	ST GEORGES	409947.3685	6567817.267	06348X0079	38603-1	21221	7ME6910-1AA10-1AA0					OUI	30000
2021	EPMP	CA 17	38844000000015	GAEC DE LA HAUTE BRIE	PP17008004	NJS	FO	PRINTEMPS/ETE	terre du por	MP6	Z8 MARAIS D	75	17	17008	ANDILLY	389471.4399	6580650.981	06341X0020			508112T366					OUI	6900
2021	EPMP	CA 17	38844000000015	GAEC DE LA HAUTE BRIE	PP17008003	NJS	FO	PRINTEMPS/ETE	les groies ZK	MP6		50	17	17008	ANDILLY	389211.1645	6580011.67	06341X0021	37544-1	20843	810020T468					OUI	16100
2021	EPMP	CA 79	39452528100017	GAEC DE LA PREE	PP17396017	NJS	FO	PRINTEMPS/ETE	route de nua	MP6		50	17	17396	ST SAUVEUR	399631.2983	6576144.486	06343X0025	44766-1	21306	N1F1200068					OUI	57036
2021	EPMP	CA 17	40822034100015	GAEC DE LA CHAPPELLE	PP17303001	ND	PES	PRINTEMPS/ETE	les petis cart	MP54		60	17	17303	LA RONDE	406968.2919	6584784.647		46403-1	38519	E8007624						6993
2021	EPMP	CA 17	43872023700017	GAEC DES PARTHENAIS	PP17028004	NJS	FO	PRINTEMPS/ETE	la moulinett	MP6		60	17	17028	AYTRE	382267.864	6569024.81	06338X0075	46961-1	21047	083F4030					OUI	20000
2021	EPMP	CA 17	33535213400027	GAEC DRAPRON	PP17218001	NJS	FO	PRINTEMPS/ETE	st françois Z	MP6		30	17	17218	MARANS	393126.633	6585007.765	06096X0012	38595-1	20854	14011504					OUI	7760
2021	EPMP	CA 17	33535213400027	GAEC DRAPRON	PP17208002	NJS	FO	PRINTEMPS/ETE	le pigeonnie	MP6		45	17	17208	LONGEVES	395090.6118	6578310.486	06342X0040			14008031					OUI	13885
2021	EPMP	CA 17	33535213400027	GAEC DRAPRON	PP17208001	NJS	FO	PRINTEMPS/ETE	la péreault Z	MP6		45	17	17208	LONGEVES	395399.2162	6578123.21	06342X0041			12042066					OUI	20290
2021	EPMP	CA 17	33535213400027	GAEC DRAPRON	PP17009001	NJS	FO	PRINTEMPS/ETE	LA GDE MET	MP6		55	17	17009	ANGLIERS	396549.6869	6573597.921	06342X0095	52832-1	20852	14008036					OUI	42589
2021	EPMP	CA 79	33535213400027	GAEC DRAPRON	PP17009002	NJS	FO	PRINTEMPS/ETE	LES VARENN	MP6	Z7 VALLEE C	55	17	17009	ANGLIERS	395758.3794	6574575.698	06342X0105	52833-1	20853	14011517					OUI	34689
2021	EPMP	CA 17	32135342700016	GAEC DU PORT BERTRANI	PP17396009	NJS	FO	PRINTEMPS/ETE	port bertran	MP6		70	17	17396	ST SAUVEUR	397766.6494	6574519.402	06342X0015	52869-1	21301	M069					OUI	37235

2021	EPMP	CA 79	32135342700016	GAEC DU PORT BERTRANI	PP17396010	NJS	FO	PRINTEMPS/ETE	port bertran	MP6		70	17	17396	ST SAUVEUR	397525.1607	6575177.097	06342X0025	47819-1	21302	M070					OUI	40810
2021	EPMP	CA 17	47967434300013	GAEC DU MARAIS GIRARD	PP17376005	NJS	FO	PRINTEMPS/ETE	marais girar	MP6		85	17	17376	ST OUEN D A	388900.129	6576970.336	06341X0052	35641-1	21265	VA278918					OUI	27903
2021	EPMP	CA 17	47967434300013	GAEC DU MARAIS GIRARD	PP17376006	NJS	FO	PRINTEMPS/ETE	marais girar	MP6		50	17	17376	ST OUEN D A	388864.9937	6577068.918	06341X0053	45746-1	21266	WS322325					OUI	26457
2021	EPMP	CA 17	39396795500013	GAEC DU RAGUENAUD	PP17218025	NJS	FO	PRINTEMPS/ETE	la raguenau	MP6		45	17	17218	MARANS	395299.3513	6584985.077	06096X0014	45173-1	21081	14008030					OUI	19949,16
2021		CA 17	33153147500019	GAEC GAUTRONNEAU pèr	PP17218020	NJS	FO	PRINTEMPS/ETE	cosse+forag	MP6		35	17	17218	MARANS	394257.41	6584482.28	06096X0013	38031-1	21073						OUI	24000
2021	EPMP	CA 17	50247568400010	GAEC LA FERME DU MON	PP17447017	NJS	FOH	HIVERNALE	le mont d'or	MP6		60	17	17447	LE THOU	395764.0708	6561089.376	06346X0045	41941-1	21378	96KO50					OUI	2000
2021	EPMP	CA 17	50247568400010	GAEC LA FERME DU MON	PP17447013	NJS	FO	PRINTEMPS/ETE	le mont d'or	MP6		60	17	17447	LE THOU	395764.0708	6561089.376	06346X0045	41941-1	21378	96KO50					OUI	25790
2021	EPMP	CA 17	48524318200014	GAEC LA JUSTICE	PP17447015	NJS	FO	PRINTEMPS/ETE	la prée ZN32	MP6		0	17	17447	LE THOU	395694.6527	6561360.354	06346X0044	39539-1	21367						OUI	7163,8
2021	EPMP	CA 17	48524318200014	GAEC LA JUSTICE	PP17447008	NJS	FO	PRINTEMPS/ETE	rue de la jus	MP6		0	17	17447	LE THOU	397520.6858	6561277.141	06346X0054	43338-1	21377						OUI	11407,2
2021	EPMP	CA 17	48524318200014	GAEC LA JUSTICE	PP17447009	NJS	FO	PRINTEMPS/ETE	la folie ZD 1	MP6		0	17	17447	LE THOU	396710.9312	6562269.594	06346X0051	43337-1	21376						OUI	24832,22
2021	EPMP	CA 17	40916824200017	GAEC LA LOGE	PP17293007	NJS	FO	PRINTEMPS/ETE	LA FOSSE C4	MP6		50	17	17293	PUYRAVAUL	405774.37	6565008.84	06348X0053	47641-1	21167	135715T167					OUI	11702
2021	EPMP	CA 17	40916824200017	GAEC LA LOGE	PP17293008	NJS	FO	PRINTEMPS/ETE	LA FOSSE 2/	MP6		80	17	17293	PUYRAVAUL	405737.79946	6564924.91116	06348X0053	36060-1	21166	618212T416					OUI	34694
2021	EPMP	CA 17	40916824200017	GAEC LA LOGE	PP17293009	NJS	FO	PRINTEMPS/ETE	LA LOGE C4	MP6		0	17	17293	PUYRAVAUL	405903.289	6565851.137	06348X0054	38811-1	21163	2371783					OUI	21084
2021	EPMP	CA 17	38178828000018	GAEC LA LOUISETTE	PP17349009	NJS	FO	PRINTEMPS/ETE	LA LOUISETT	MP6		35	17	17349	ST JEAN DE L	402298.9735	6581101.579	06097X0019	37551-1	21228	15136124					OUI	30894
2021	EPMP	CA 79	37794479800018	GAEC LA MACAUDIERE	PP17322002	NJS	FO	PRINTEMPS/ETE	la macaudiè	MP6		40	17	17322	ST CYR DU D	407506.2198	6582402.621	06098X0003	52203-1	21185	659013T426					OUI	2206
2021	EPMP	CA 79	37794479800018	GAEC LA MACAUDIERE	PP17322001	NJS	FO	PRINTEMPS/ETE	le doret 702	MP6		35	17	17322	ST CYR DU D	405321.2359	6581986.309	06097X0021			659013T426					OUI	5517
2021	EPMP	CA 79	37794479800018	GAEC LA MACAUDIERE	PP17127001	NJS	FO	PRINTEMPS/ETE	la besse - an	MP6		50	17	17127	COURCON	408932.3685	6579300.063	06344X0069	39405-1	20932	13072983					OUI	22067
2021	EPMP	CA 17	38394521900012	GAEC LE VAL BOISE	PP17396001	NJS	FO	PRINTEMPS/ETE	la conche AI	MP6	Z7 VALLEE C	40	17	17396	ST SAUVEUR	398951.2366	6573253.006	06342X0074	38180-1	21138	6684					OUI	16643
2021	EPMP	CA 17	38394521900012	GAEC LE VAL BOISE	PP17267005	NJS	FO	PRINTEMPS/ETE	prise des mo	MP6	Z6 MARAIS [	40	17	17267	NUAILLE D A	398270.5482	6580402.685	06342X0121	38858-1	21139	6707					OUI	17531
2021	EPMP	CA 17	38394521900012	GAEC LE VAL BOISE	PP17349001	NJS	FO	PRINTEMPS/ETE	bois du jonc	MP6	Z6 MARAIS [	50	17	17349	ST JEAN DE L	398558.4832	6580180.506	06342X0120	37650-1	21137	6688					OUI	19495
2021	EPMP	CA 17	38394521900012	GAEC LE VAL BOISE	PP17396002	NJS	FO	PRINTEMPS/ETE	la conche AL	MP6	Z7 VALLEE C	60	17	17396	ST SAUVEUR	398696.1563	6573643.374	06342X0073			SR243945					OUI	24871
2021	EPMP	CA 17	81049755200010	GAEC LE CHAY (M Didier F	PP17041014	NJS	FO	PRINTEMPS/ETE	les plantes Z	MP6		50	17	17041	BENON	407272.1925	6573609.393	06344X0047	37545-1	20875	wa133a0124					OUI	31827
2021	EPMP	CA 17	48885629500024	GAEC LE FIEF DES BOIS DO	PP17041017	NJS	FOH	HIVERNALE	maiterie de	MP6		0	17	17041	BENON	408263.7828	6572201.474	06344X0051								OUI	0
2021	EPMP	CA 17	48885629500024	GAEC LE FIEF DES BOIS DO	PP17041016	NJS	FO	PRINTEMPS/ETE	maiterie de	MP6		0	17	17041	BENON	408263.7828	6572201.474	06344X0051								OUI	18500
2021	EPMP	CA 17	34444648900017	GAEC LES FRANCHISES	PP17407008	NJS	FO	PRINTEMPS/ETE	treuil berna	MP6		27	17	17407	STE SOULLE	391857.836	6574457.835	06341X0063	38607-1	21317	PR1306394					OUI	17500
2021	EPMP	CA 17	39368317200018	GAEC LES SABLES	PP17447018	NJS	FOH	HIVERNALE	maisonneuv	MP6		30	17	17447	LE THOU	396454.5843	6561223.596	06346X0049	49347-1	21374	1446004894					OUI	1250
2021	EPMP	CA 17	39368317200018	GAEC LES SABLES	PP17447019	NJS	FOH	HIVERNALE	les artillaux-	MP6		30	17	17447	LE THOU	395311.4577	6561944.208	06346X0043	39537-1	21371	1446003092					OUI	1250
2021	EPMP	CA 17	39368317200018	GAEC LES SABLES	PP17447020	NJS	FOH	HIVERNALE	le moulin ZE	MP6		30	17	17447	LE THOU	396986.3547	6562103.484	06346X0052	39538-1	21372	2172133227					OUI	1250
2021	EPMP	CA 17	39368317200018	GAEC LES SABLES	PP17447021	NJS	FOH	HIVERNALE	LES CHAUMI	MP6		40	17	17447	LE THOU	398906.454	6561596.687	06347X0081	47985-1	21373	3488938099					OUI	1250
2021	EPMP	CA 17	39368317200018	GAEC LES SABLES	PP17447003	NJS	FO	PRINTEMPS/ETE	les artillaux-	MP6		30	17	17447	LE THOU	395311.4577	6561944.208	06346X0043	39537-1	21371	1446003092					OUI	0
2021	EPMP	CA 17	39368317200018	GAEC LES SABLES	PP17447002	NJS	FO	PRINTEMPS/ETE	maisonneuv	MP6		30	17	17447	LE THOU	396454.5843	6561223.596	06346X0049	49347-1	21374	1446004894					OUI	6000
2021	EPMP	CA 17	39368317200018	GAEC LES SABLES	PP17447004	NJS	FO	PRINTEMPS/ETE	le moulin ZE	MP6		30	17	17447	LE THOU	396986.3547	6562103.484	06346X0052	39538-1	21372	2172133227					OUI	0
2021	EPMP	CA 17	39368317200018	GAEC LES SABLES	PP17447005	NJS	FO	PRINTEMPS/ETE	LES CHAUMI	MP6		40	17	17447	LE THOU	398906.454	6561596.687	06347X0081	47985-1	21373	3488938099					OUI	14000
2021	EPMP	CA 17	40514216700015	GAEC MEREDITH	PP17447011	NJS	FO	PRINTEMPS/ETE	piquefesse C	MP6		45	17	17447	LE THOU	393474.3826	6563017.7	06346X0060	39053-1	21369	NL3313LO33163577B					OUI	38400
2021	EPMP	CA 17	39070752900025	GAEC POUPARD HENRIET	PP17041013	NJS	FO	PRINTEMPS/ETE	la filasse ZD	MP6		40	17	17041	BENON	406818.7776	6573659.076	06344X0046	45066-1	20881	7C049219000					OUI	60513
2021	EPMP	CA 17	33819488900014	GAEC SAINT GERMAIN	PP17193004	NJS	FO	PRINTEMPS/ETE	pique fesse	MP6		60	17	17193	LA JARNE	384105.2057	6566120.815	06338X0070	35940-1	21332						OUI	14820
2021	EPMP	CA 17	51086513200011	GARNAUD Sebastien	PP17080009	NJS	FO	PRINTEMPS/ETE	savarit ZQ2	MP6		60	17	17080	CHAMBON	404355.23	6564517.562	06347X0048	37839-1	20907	1173412447					OUI	18848
2021	EPMP	CA 17	82306215300015	GAUDUCHON Severine	PP17373014	NJS	FO	PRINTEMPS/ETE	le rompis - d	MP6		50	17	17373	ST MEDARD	393322.27666	6570637.23759	06342X0097	37553-1	21250	334812T276					OUI	33100
2021	EPMP	CA 17	41096887900024	GAY Eric	PP17003004	NJS	FO	PRINTEMPS/ETE	LES BRANDE	MP6		40	17	17003	AIGREFEUILI	397167.2691	6566132.554	06346X0039	43710-1	20829	R 120 9367					OUI	8649
2021	EPMP	CA 17	41096887900024	GAY Eric	PP17482005	NJS	FO	PRINTEMPS/ETE	Le Gilan-A0	MP6		0	17	17482	VOUHE	406293.1405	6570068.619	06348X0070	43860-1	20830						OUI	16380
2021	EPMP	CA 17	41096887900024	GAY Eric	PP17003005	NJS	FO	PRINTEMPS/ETE	Les petites v	MP6		60	17	17003	AIGREFEUILI	394811.2879	6565074.123	06346X0005	38577-1	20828	R 140 1448					OUI	36090
2021	EPMP	CA 17	41378973600027	GILLET Eric	PP17267001	NJS	FO	PRINTEMPS/ETE	BOUCHEAU	MP6	Z7 VALLEE C	0	17	17267	NUAILLE D A	397337.2051	6577295.062	06342X0056	38665-1	21133	086011t465					OUI	1310
2021	EPMP	CA 17	41378973600027	GILLET Eric	PP17267003	NJS	FO	PRINTEMPS/ETE	les champs s	MP6		0	17	17267	NUAILLE D A	397755.6406	6577952.034	06342X0051	38664-1	21132	6185512t416					OUI	21458
2021	EPMP	CA 17	41378973600027	GILLET Eric	PP17267004	NJS	FO	PRINTEMPS/ETE	ferme de la	MP6		0	17	17267	NUAILLE D A	397287.1699	6578053.785	06342X0052	39044-1	21134	618512t416					OUI	23515
2021	EPMP	CA 17	41378973600027	GILLET Eric	PP17267002	NJS	FO	PRINTEMPS/ETE	ferme de la	MP6	Z7 VALLEE C	0	17	17267	NUAILLE D A	397252.8132	6577909.486	06342X0053	39045-1	21135	158t287					OUI	26367
2021	EPMP	CA 17	41259223000012	GUILLOT Pierre-Georges	PP17338007	NJS	FO	PRINTEMPS/ETE	lerandier - p	MP6		0	17	17338	ST GEORGES	410999.9334	6568971.63	06348X0076			R1306396					OUI	6215
2021	EPMP	CA 17	41259223000012	GUILLOT Pierre-Georges	PP17338008	NJS	FO	PRINTEMPS/ETE	pré de l'ouai	MP6		0	17	17338	ST GEORGES	410589.3111	6570408.512	06344X0107			013112T066					OUI	26950
2021	EPMP	CA 17	41259223000012	GUILLOT Pierre-Georges	PP17447001	NJS	FO	PRINTEMPS/ETE	senglenne C	MP6		0	17	17447	LE THOU	393376.3953	6563187.16	063465X005	39047-1	21203	630713T416					OUI	44770
2021	EPMP	CA 17	43475005500015	IZAMBART Eric	PP17041011	NJS	FO	PRINTEMPS/ETE	les chaumes	MP6		40	17	17041	BENON	404895.4857	6576201.761	06343X0068	37038-1	20941	5374308					OUI	9018
2021	EPMP	CA 17	43475005500015	IZAMBART Eric	PP17322004	NJS	FO	PRINTEMPS/ETE	la chaume Z	MP6		40	17	17322	ST CYR DU D	407741.5003	6581610.625	06098X4003	50384-1	20942	3145					OUI	10982
2021	EPMP	CA 17	44421112200015	JARRY Cyril	PP17376009	NJS	FO	PRINTEMPS/ETE	aventon 2	MP6		0	17	17376	ST OUEN D A	389320,9638	6578554,266									OUI	0
2021	EPMP	CA 17	44421112200015	JARRY Cyril	PP17376008	NJS	FO	PRINTEMPS/ETE	aventon 1	MP6		60	17	17376	ST OUEN D A	389320.9638	6578554.266	06341X0026	38998-1	21263	2072043 et 250962					OUI	18581,2
2021	EPMP	CA 17	80816639100017	JUTTEAU Angèle	PP17407002	NJS	FO	PRINTEMPS/ETE	fief des plan	MP6		30	17	17407	STE SOULLE	388281.8635	6575264.365	06341X0050	43726-1	20984	XP355316					OUI	8275
2021	EPMP	CA 17	80816639100017	JUTTEAU Angèle	PP17142001	NJS	FO	PRINTEMPS/ETE	la bernarder	MP6		38	17	17142	DOMPIERRE	387811.4942	6575687.793	06341X0048	37641-1	20983	XP355318					OUI	17297
2021	EPMP	CA 17	377881479224	SCEA LARGEAUD	PP17127008	NJS	FO	PRINTEMPS/ETE	la hutte AK1	MP6	Z6 MARAIS [	72	17	17127	COURCON	407883.6281	6580659.525	06098X0005	45011-1	20945	T3 278822					OUI	45000
2021	EPMP	CA 17	37909854400024	LES JAUBERTINS	PP17373006	NJS	FO	PRINTEMPS/ETE	les ilots	MP6		58	17	17373	ST MEDARD	392956.008	6571098.409	06342X0020	41939-1	21314	120-3883					OUI	62480
2021	EPMP	CA 79	37909854400024	LES JAUBERTINS	PP17373007	NJS	FO	PRINTEMPS/ETE	les ilots - rés	MP6		58	17	17373	ST MEDARD	392829.39	6571204.93	06346X0026	52870-1	21313	SW242980					OUI	54472
2021	EPMP	CA 17	33379924500019	LES JONCS	PP17153002	NJS	FO	PRINTEMPS/ETE	le rocher ZD	MP6		40	17	17153	ESNANDES	383891.061	6579621.253	06334X0040	39234-1	21000	PN16NRR1306541					OUI	23340
2021	EPMP	CA 17	37773360500010	LES ORMEAUX	PP17472003	NJS	FO	PRINTEMPS/ETE	les ormeaux	MP6		50	17	17472	VILLEDOUX	385574.6951	6578452.062	06341X0027	45365-1	21395	7ME69106-1AA10-1AA0					OUI	30715
2021	EPMP	CA 17	37773360500010	LES ORMEAUX	PP17472004	NJS	FO	PRINTEMPS/ETE	la mausée 3	MP6		45	17	17472	VILLEDOUX	385081.8126	6578931.534	06334X0043			083F4030					OUI	41514
2021	EPMP	CA 17	31706234700024	LES PETITES ROUTES	PP17338003	NJS	FO	PRINTEMPS/ETE	LE CHARNIE	MP6		0	17	17338	ST GEORGES	410043.7907	6567391.832	06348X0080	41141-1	21213	129698					OUI	12435
2021	EPMP	CA 17	31706234700024	LES PETITES ROUTES	PP17338004	NJS	FO	PRINTEMPS/ETE	la coussée (f	MP6		0	17	17338	ST GEORGES	413108.9347	6567111.88	06355X0037	41937-1	21216	129596					OUI	15194
2021	EPMP	CA 17	31706234700024	LES PETITES ROUTES	PP17338005	NJS	FO	PRINTEMPS/ETE	LE BOIS BRE	MP6		0	17	17338	ST GEORGES	411355.4855	6566889.211	06348X0081	41885-1	21214	2018348					OUI	20102
2021	EPMP	CA 17	31706234700024	LES PETITES ROUTES	PP17338006	NJS	FO	PRINTEMPS/ETE	les grands p	MP6		0	17	17338	ST GEORGES	411119.2598	6567557.856	06348X0078	41886-1	21215	2010387					OUI	32819
2021	EPMP	CA 17	41896423500018	EARL LES TILLEULS	PP17373016	NJS	FO	PRINTEMPS/ETE	l'aubertière	MP6		18	17	17373	ST MEDARD	392269.412	6569738.137	06346X0022	45950-1	21260	PN16NRR1306539					OUI	9632,5
2021	EPMP	CA 17	33863114600010	LES ECURIES DU LOGIS	PP17186006	NJS	FO	PRINTEMPS/ETE	le logis C393	MP6		90	17	17186	LE GUE D AL	399061.684	6573216.92	06342X0075			1546003202					OUI	27810
2021	EPMP	CA 17	33087222700021	LES ENFOURNEAUX	PS17414016	NJS	RIB	HIVERNALE	angleterre Z	MP6		50	17	17414	ST XANDRE											OUI	61000
2021	EPMP	CA 17	33087222700021	LES ENFOURNEAUX	PP17414006	NJS	FO	PRINTEMPS/ETE	l'aumonerie	MP6	Z8 MARAIS [	40	17	17414	ST XANDRE	386653.4396	6576791.674	06341X0035	44885-1	21156	4.0226109564e+011					OUI	8140
2021	EPMP	CA 17	33087222700021	LES ENFOURNEAUX	PP17414005	NJS	FO	PRINTEMPS/ETE	LES BEAURE	MP6		14	17	17414	ST XANDRE	382020.5156	6575824.342	06334X0054	37649-1	21341	2.1776565872e+012					OUI	13884
2021	EPMP	CA 17	50199794400019	LES EPIVETTES	PP17376007	NJS	FO	PRINTEMPS/ETE	la gouraude	MP6		45	17	17376	ST OUEN D A	391470.3388	6577952.491	06341X0054			315902H124					OUI	26087
2021	EPMP	CA 17	38370288300018	LES GRANDES RIVIERES	PP17315001	NJS	FO	PRINTEMPS/ETE	la giraudière	MP6		50	17	17315	ST CHRISTO	397600.2312	6569094.568	06342X0077			WA9669122					OUI	18480
2021	EPMP	CA 17	38370288300018	LES GRANDES RIVIERES	PP17007002	NJS	FO	PRINTEMPS/ETE	Les Prises A1	MP6	Z7 VALLEE C	50	17	17007	ANAIS	399494.2719	6572248.388	06343X0051	37080-1	20836	029812T076					OUI	66176
2021	EPMP	CA 17	38370288300018	LES GRANDES RIVIERES	PP17007001	NJS	FO	PRINTEMPS/ETE	LE RENFERM	MP6		50	17	17007	ANAIS	400216.0637	6571334.145	06343X0060	37081-1	20837	F201200948					OUI	66528
2021	EPMP	CA 17	39217801800017	LES GRANDS CHAMPS	PP17264003	NJS	FO	PRINTEMPS/ETE	la pree au b	MP6		0	17	17264	NIEUL SUR M	378751.9062	6577385.346	06334X0031	41772-1	21124	064309t325					OUI	6000
2021	EPMP	CA 17	39217801800017	LES GRANDS CHAMPS	PP17264002	NJS	FO	PRINTEMPS/ETE	les groies ZM	MP6		0	17	17264	NIEUL SUR M	378272.3767	6576224.065	06333X0008	43729-1	21125	644113t416					OUI	12000
2021	EPMP	CA 17	39217801800017	LES GRANDS CHAMPS	PP17264001	NJS	FO	PRINTEMPS/ETE	l'abbaye des	MP6		0	17	17264	NIEUL SUR M	380093.3444	6575987.848	06334X0056	44609-1	21126	064709t325					OUI	12000
2021	EPMP	CA 17	79185909300019	EARL LES JARDINS DE CON	PP17349015	NJS	FOH	HIVERNALE	Porcheresse	MP6		20	17	17349	ST JEAN DE L	400287.717	6583251.217	06097X0003								OUI	500
2021	EPMP	CA 17	79185909300019	EARL LES JARDINS DE CON	PP17349013	NJS	FO	PRINTEMPS/ETE	Porcheresse	MP6		20	17	17349	ST JEAN DE L	400287.717	6583251.217	06097X0003								OUI	5000
2021	EPMP	CA 17		LES TERRES DE MAIA - LET	PP17274003	NJS	FO	PRINTEMPS/ETE	Le Vivier	MP6		8	17		PERIGNY											OUI	2000
2021	EPMP	CA 17	41266876600014	MARTINEAU Bernard	PP17267018	NJS	FO	PRINTEMPS/ETE	MOULIN	MP6		60	17	17267	NUAILLE D A						wa0530024					OUI	0
2021	EPMP	CA 17	41266876600014	MARTINEAU Bernard	PP17267019	NJS	FO	PRINTEMPS/ETE	COLOMBIER	MP6		45	17	17267	NUAILLE D A	397054.02742	6577142.59119	06342X0135			1646002642					OUI	0
2021	EPMP	CA 17	41266876600014	MARTINEAU Bernard	PP17267015	NJS	FO	PRINTEMPS/ETE	LE FIEF DE B	MP6		30	17	17267	NUAILLE D A	398791.18301	6577952.69281	06342X0176	42060-1	21131	1446005215					OUI	29787
2021	EPMP	CA 17	88238316900019	MOINEAU Nicolas	PP17080008	NJS	FO	PRINTEMPS/ETE	les minimes	MP6		80	17	17080	CHAMBON	404677.1965	6563706.624	06347X0043	41852-1	20908	27226628924					OUI	25432

2021	EPMP	CA 17	38394491500016	MOINET Alain	PP17447014	NJS	FO	PRINTEMPS/ETE	les pierrière	MP6		24	17	17447	LE THOU	397681.6696	6561115.14196	06346X0057	39239-1	21366	wa162ao184					OUI	18870
2021	EPMP	CA 17	41259120800019	NAUDON Guy	PP17373013	NJS	FO	PRINTEMPS/ETE	machet D2 1	MP6	Z7 VALLEE C	40	17	17373	ST MEDARD	396282.8592	6571398.487	06342X0085	37552-1	21244	1.2315480123e+014					OUI	24720
2021	EPMP	CA 17	79177239500012	OLIM'AGRI	PP17396015	NJS	FO	PRINTEMPS/ETE	le bas corne	MP6		0	17	17396	ST SAUVEUR	399896.67197	6576583.35876	06343X0022	44158-1	20954	17317					OUI	24713
2021	EPMP	CA 17	49980565300015	PENON Bernardette	PP17480005	NJS	FO	PRINTEMPS/ETE	les roulières	MP6		35	17	17480	VIRSON	401493.2729	6565371.644	06347X0064	43736-1	21425	201311T036					OUI	22908
2021	EPMP	CA 17	49980565300015	PENON Bernardette	PP17166003	NJS	FO	PRINTEMPS/ETE	PUYDROUAF	MP6		40	17	17166	FORGES	397743.1446	6563642.272	06346X0063	37517-1	21424	054612T096					OUI	20476
2021	EPMP	CA 17	49980565300015	PENON Bernardette	PP17480004	NJS	FO	PRINTEMPS/ETE	les roulières	MP6		30	17	17480	VIRSON	400942.4839	6565705.983	06347X0069	52884-1		16001778					OUI	11000
2021	EPMP	CA 17	88038820200017	PERRY Robin		NJS	FO	PRINTEMPS/ETE		MP6		0	17		PERIGNY										0	OUI	3000
2021	EPMP	CA 17	41378972800016	PETIT Michel	PP17218027	NJS	FOH	HIVERNALE	belle vue (hi	MP6		28	17	17218	MARANS	395480.7855	6584197.77	06096X0003	46921-1	21082	0897403017000FOS					OUI	0
2021	EPMP	CA 17	41378972800016	PETIT Michel	PP17218022	NJS	FO	PRINTEMPS/ETE	belle vue	MP6		28	17	17218	MARANS	395480.7855	6584197.77	06096X0003	46921-1	21082	0897403017000FOS					OUI	5300
2021	EPMP	CA 17	50791132900013	PETITFILS Franck	PP17407007	NJS	FO	PRINTEMPS/ETE	pièce des ma	MP6		50	17	17407	STE SOULLE	388770.862	6575588.75	06341X0126	37049-1	21316	774707T155					OUI	14492
2021	EPMP	CA 17	50791132900013	PETITFILS Franck	PP17407006	NJS	FO	PRINTEMPS/ETE	pièce des ma	MP6		60	17	17407	STE SOULLE	388772.6629	6575590.522	06341X0051	37048-1	21315	639207T035					OUI	28518
2021	EPMP	CA 17	41122177300012	PHELIPOT Claude	PP17407010	NJS	FO	PRINTEMPS/ETE	les motrons	MP6		17	17	17407	STE SOULLE	393380.48120	6572332.23929	06342X0099	45887-1	21327	1446002914					OUI	11475
2021	EPMP	CA 17	84939324400017	EARL LE PAS DES EAUX	PP17193006	NJS	FO	PRINTEMPS/ETE	Le pas des ea	MP6		50	17	17193	LA JARNE						21037					OUI	0
2021	EPMP	CA 17	84939324400017	EARL LE PAS DES EAUX	PP17010004	NJS	FO	PRINTEMPS/ETE	pas des eaux	MP6		50	17	17010	ANGOULINS	384084.5806	6565310.468	06338X0080	46531-1	21037	21036					OUI	29790
2021	EPMP	CA 17	39061945000021	POUPARD Laurent	PP17208009	NJS	FO	PRINTEMPS/ETE	la sansonne	MP6		0	17	17208	LONGEVES	395617.2134	6577901.505	06342X0042	52200-1	21070	zr2967					OUI	9677
2021	EPMP	CA 17	39061945000021	POUPARD Laurent	PP17208008	NJS	FO	PRINTEMPS/ETE	la sansonne	MP6		0	17	17208	LONGEVES	395816.0082	6577774.98	06342X0043	45064-1	21068	tw27205					OUI	14072
2021	EPMP	CA 17	33496766800016	POUPARD Martine	PP17349011	NJS	FO	PRINTEMPS/ETE	la petite por	MP6		45	17	17349	ST JEAN DE	400021.8113	6583410.85	06097X0011	35407-1	21225	14015213					OUI	20000
2021	EPMP	CA 17	41076556400019	POUZOU Alain	PP17080005	NJS	FO	PRINTEMPS/ETE	les routes es	MP6		0	17	17080	CHAMBON	404431.2901	6564457.199	06347X0099								OUI	5174
2021	EPMP	CA 17	41076556400019	POUZOU Alain	PP17080006	NJS	FO	PRINTEMPS/ETE	les ouchette	MP6		25	17	17080	CHAMBON	405044.6924	6563341.301	06347X0042	47728-1	20901	1.6460045173e+011					OUI	6330
2021	EPMP	CA 17	41076556400019	POUZOU Alain	PP17080004	NJS	FO	PRINTEMPS/ETE	les ribaudièr	MP6		25	17	17080	CHAMBON	404130.52	6563951.41	06347X0098	38996-1	20899	1646004521					OUI	24522
2021	EPMP	CA 17	84209687700019	SCEA Sainte Agathe	PP17193003	NJS	FO	PRINTEMPS/ETE	vuhé C071	MP6		35	17	17193	LA JARNE	384879.2634	6565511.975	06345X0051	39511-1	21041						OUI	3000
2021	EPMP	CA 17	41378704500017	RIBREAU Valentin	PP17057008	NJS	FO	PRINTEMPS/ETE	la jaud B377	MP6		60	17	17057	BOUHET	402127.3027	6570573.146	06343X0045	37838-1	20888	083F4030					OUI	49000
2021	EPMP	CA 17	50211519900015	SCEA COMPLEMENT TERR	PP17057003	NJS	FO	PRINTEMPS/ETE	le péré SA64	MP6		65	17	17057	BOUHET	403150.8201	6570420.504	06347X0022	52838-1	20895	188305T026					OUI	35764
2021	EPMP	CA 17	50211519900015	SCEA COMPLEMENT TERR	PP17057004	NJS	FO	PRINTEMPS/ETE	silot - terre c	MP6		80	17	17057	BOUHET	403529.1144	6571027.289	06343X0008	37415-1	20896	232311T056					OUI	42870
2021	EPMP	CA 17	53203653000030	SARL AU PLAISIR DES SAIS	PP17142005	NJS	FO	PRINTEMPS/ETE	Les Gandes (	MP6		0	17	17142	DOMPIERRE	385415.7732	6575082.536	06341X0120	44279-1	20987						OUI	0
2021	EPMP	CA 17	53203653000030	SARL AU PLAISIR DES SAIS	PP17142006	NJS	FO	PRINTEMPS/ETE	Les Gandes (	MP6		0	17	17142	DOMPIERRE	385415.7732	6575082.536	06341X0120	44279-1	20987						OUI	0
2021	EPMP	CA 17	53203653000030	SARL AU PLAISIR DES SAIS	PP17414011	NJS	FO	PRINTEMPS/ETE	fontaine au	MP6		25	17	17414	ST XANDRE	385208.144	6575370.536	06341X0043								OUI	8527,5
2021	EPMP	CA 17	39368701700011	SARL COUP DE VAGUE	PP17222004	NJS	FO	PRINTEMPS/ETE	LA RICHARD	MP6		40	17	17222	MARSILLY	380255.3677	6577952.491	06334X0034	38857-1	21120	1546002458					OUI	11390
2021	EPMP	CA 17	39368701700011	SARL COUP DE VAGUE	PP17222003	NJS	FO	PRINTEMPS/ETE	LES CHIRON	MP6		50	17	17222	MARSILLY	381559.94807	6580039.95346	06334X0036	37647-1	21119	WL 322409					OUI	22000
2021	EPMP	CA 17	42110516400014	SARL DEVERS	PP17391005	NJS	FOH	HIVERNALE	les ecurolles	MP6		0	17	17391	ST ROGATIE	388545.61	6569747.57	06345X0146	105101-1	21290						OUI	7500
2021	EPMP	CA 17	42110516400014	SARL DEVERS	PP17391006	NJS	FOH	HIVERNALE	les ecurolles	MP6		0	17	17391	ST ROGATIE	388376.8826	6569925.006	06345X0147	105102-1	21291						OUI	7500
2021	EPMP	CA 17	42110516400014	SARL DEVERS	PP17391002	NJS	FO	PRINTEMPS/ETE	les ecurolles	MP6		0	17	17391	ST ROGATIE	388545.61	6569747.57	06345X0146	105101-1	21290						OUI	8610
2021	0	CA 17	42110516400014	SARL DEVERS	PP17391003	NJS	FO	PRINTEMPS/ETE	les ecurolles	MP6		0	17	17391	ST ROGATIE	388376.8826	6569925.006	06345X0147	105102-1	21291						OUI	39360
2021	EPMP	CA 17	38993345800033	SARL GOUSSEAU	PP17267011	NJS	FO	PRINTEMPS/ETE	LE PRE DE LA	MP6	Z6 MARAIS [	0	17	17267	NUAILLE D A	396292.3888	6580315.917	06342X0046	115593-1	41358						OUI	14850
2021	EPMP	CA 17	38993345800033	SARL GOUSSEAU	PP17267016	NJS	FO	PRINTEMPS/ETE	LA GRANGE	MP6		0	17	17267	NUAILLE D A	396482.0291	6580257.148	06342X0168	115591-1	41357						OUI	15000
2021	EPMP	CA 17	40320050400013	SARL PEPINIERES ROUBER	PP17142002	NJS	FO	PRINTEMPS/ETE	grand chemi	MP6		0	17	17142	DOMPIERRE	385832.2611	6571800.35	06341X0125			287209-03					OUI	15000
2021	EPMP	CA 17	48880271100017	SAS PECHEREAU ET FILS	PP17218004	NJS	FO	PRINTEMPS/ETE	la groie D26	MP6		0	17	17218	MARANS	391055.93978	6585887.39285	06095X0023	41940-1	21319	vd21					OUI	6000
2021	EPMP	CA 17	48880271100017	SAS PECHEREAU ET FILS	PP17407003	NJS	FO	PRINTEMPS/ETE	fief du trauil	MP6		0	17	17407	STE SOULLE	390230.13801	6574646.53980	06341X0061	38608-1	21318	do262					OUI	20000
2021	EPMP	CA 17	51001218000012	SCEA BAYLE William	PP17293002	NJS	FO	PRINTEMPS/ETE	fief chanles	MP6		30	17	17293	PUYRAVAUL	405194.6552	6566238.358	06347X0077	45166-1	21164	1446004724					OUI	13000
2021	EPMP	CA 17	51001218000012	SCEA BAYLE William	PP17293003	NJS	FO	PRINTEMPS/ETE	Les Combes-	MP6		45	17	17293	PUYRAVAUL	405958.1071	6565570.448	06348X0050	45167-1	21165	1446004701					OUI	25000
2021	EPMP	CA 17	38181901000012	SCEA BEAUREGARD	PP17373003	NJS	FO	PRINTEMPS/ETE	beauregard	MP6	Z7 VALLEE C	50	17	17373	ST MEDARD	397534.3696	6571053.469	06342X0081	37652-1	21249	10020077					OUI	32500
2021	EPMP	CA 17	38181901000012	SCEA BEAUREGARD	PP17373002	NJS	FO	PRINTEMPS/ETE	beauregard	MP6	Z7 VALLEE C	45	17	17373	ST MEDARD	397578.7553	6570910.124	06342X0029	37651-1	21248	1002006					OUI	26300
2021	EPMP	CA 17	51214745500012	SCEA BONNIN	PP17373008	NJS	FO	PRINTEMPS/ETE	le mazureau	MP6		45	17	17373	ST MEDARD	392576.0759	6569533.413	06346X0014			X1366328					OUI	17000
2021	EPMP	CA 17	50366937600017	SCEA CLAVEAU	PP17482007	NJS	FO	PRINTEMPS/ETE	la touretere	MP6		145	17	17482	VOUHE	409304.6835	6566252.971	06348X0039			12040958					OUI	26461
2021	EPMP	CA 17	50366937600017	SCEA CLAVEAU	PP17482006	NJS	FO	PRINTEMPS/ETE	la frénée-Ch	MP6		50	17	17482	VOUHE	406597.9222	6567545.011	06348X0033			12041410					OUI	35670
2021	EPMP	CA 17	50366937600017	SCEA CLAVEAU	PP17293001	NJS	FO	PRINTEMPS/ETE	la sablière C	MP6		30	17	17293	PUYRAVAUL	406324.9918	6567239.19	06348X0035	37841-1	21169	12041433					OUI	36792
2021	EPMP	CA 17	49047066300017	SCEA COMPLEMENT TERR	PP17373010	NJS	FO	PRINTEMPS/ETE	la patrie C46	MP6		0	17	17373	ST MEDARD	395829.49	6570281.09	06346X0025	42738-1	21258	PP17373010					OUI	20149
2021	EPMP	CA 17	40446691400011	SCEA D' ARGENTON	PP17338010	NJS	FO	PRINTEMPS/ETE	la coussée A	MP6		35	17	17338	ST GEORGES	413237.43	6566940.97	06355X0036	39827-1	21222						OUI	22660
2021	EPMP	CA 17	39036857900012	SCEA DE LA GRAVELLE	PP17109001	NJS	FO	PRINTEMPS/ETE	les palenes 2	MP6		0	17	17109	CLAVETTE	388745.51866	6568251.57798	06345X0060	37637-1	20919						OUI	12600,5
2021	EPMP	CA 79	40401191800012	SCEA DE LA TOUR	PP17338013	NJS	FO	PRINTEMPS/ETE	la sablière -	MP6		35	17	17338	ST GEORGES	409774.44	6565302.602	06348X0045	38602-1	21220	N1C1274555					OUI	29870
2021	EPMP	CA 17	31608520800023	SCEA DES PETITES RIVIERI	PP17407011	NJS	FO	PRINTEMPS/ETE	les mottes A	MP6		0	17	17407	STE SOULLE	388717.4334	6575400.176	06341X0049	40715-1	21323	0					OUI	20000
2021	EPMP	CA 17	31608520800023	SCEA DES PETITES RIVIERI	PP17407004	NJS	FO	PRINTEMPS/ETE	LA GRIMAUD	MP6		50	17	17407	STE SOULLE	388238.761	6575706.076	06341X0047	37658-1	21325	213906N066					OUI	30000
2021	EPMP	CA 17	41927978100019	SCEA DU PUY NEUF	PP17466003	NJS	FO	PRINTEMPS/ETE	fief charron	MP6		25	17	17466	VERINES	394122.791	6572509.236	06342X0100			12345					OUI	1425,5
2021	EPMP	CA 17	41927978100019	SCEA DU PUY NEUF	PP17218005	NJS	FO	PRINTEMPS/ETE	mon cocu ZV	MP6		40	17	17218	MARANS	390740.077	6586284.576	06095X0025	37646-1	21087	TCM142/13-5129					OUI	21250
2021	EPMP	CA 17	41822845800026	SCEA FERDINAND RIEUX	PP17373011	NJS	FO	PRINTEMPS/ETE	fief des st-m	MP6		45	17	17373	ST MEDARD	392838.463	6569948.813	06346X0020	44699-1	21259	XW365602					OUI	20286
2021	EPMP	CA 17	53067678200010	SCEA FONDOUCE	PP17447007	NJS	FO	PRINTEMPS/ETE	la motte bla	MP6		40	17	17447	LE THOU	394594.2385	6563129.624	06346x0041	38293-1	20832	XZ365782					OUI	10660
2021	EPMP	CA 17	53067678200010	SCEA FONDOUCE	PP17480001	NJS	FO	PRINTEMPS/ETE	st-vincent B	MP6		40	17	17480	VIRSON	400138.9892	6565794.502	06347X0040	46074-1	21420	E01242674550					OUI	9840
2021	EPMP	CA 17	53067678200010	SCEA FONDOUCE	PP17003003	NJS	FO	PRINTEMPS/ETE	fief berland	MP6		40	17	17003	AIGREFEUILL	395657.4683	6563733.096	06346x0040	38292-1	20831	XZ365763					OUI	8200
2021	EPMP	CA 17	40172095800024	SCEA GORIOUX	PP17482011	NJS	FO	PRINTEMPS/ETE	chizelle	MP6		75	17	17482	VOUHE	407868.04541	6569314.17350	06348X0021	44714-1	21428	wAI33A0204					OUI	151129
2021	EPMP	CA 17	38308870500017	SCEA LA GRANGE DU COM	PP17041001	NJS	FO	PRINTEMPS/ETE	LA CASSINE	MP6		0	17	17041	BENON	409240.42	6570550.79	06344X0020	41887-1	21208						OUI	0
2021	EPMP	CA 17	38308870500017	SCEA LA GRANGE DU COM	PP17041004	NJS	FO	PRINTEMPS/ETE	la braingerie	MP6		40	17	17041	ST GEORGES	407915.67	6572270.27	06344X0019	41891-1	21212	104522					OUI	29000
2021	EPMP	CA 17	38308870500017	SCEA LA GRANGE DU COM	PP17041003	NJS	FO	PRINTEMPS/ETE	Ensus	MP6		30	17	17041	BENON	409777.0711	6571415.679	06344X0105	41890-1	21211	104523					OUI	40000
2021	EPMP	CA 17	38308870500017	SCEA LA GRANGE DU COM	PP17041002	NJS	FO	PRINTEMPS/ETE	PAQUENAUI	MP6		0	17	17041	BENON	408751.63	6571249.18	06344X0055	41889-1	21210						OUI	43000
2021	EPMP	CA 17	38308870500017	SCEA LA GRANGE DU COM	PP17338002	NJS	FO	PRINTEMPS/ETE	les cluzeaux	MP6		50	17	17338	ST GEORGES	410099.1371	6570716.825	06344X0021	41888-1	21209	427102H121					OUI	48000
2021	EPMP	CA 17	38308870500017	SCEA LA GRANGE DU COM	PP17482001	NJS	FO	PRINTEMPS/ETE	le coudret B	MP6		65	17	17482	VOUHE	408484.77	6569178.14	06348X0074	52859-1	21207	104521					OUI	48000
2021	EPMP	CA 17	37974787600017	SCEA LE BRIN D'HERBE	PP17322008	NJS	FO	PRINTEMPS/ETE	cramahé 40	MP6		0	17	17322	ST CYR DU D	403677.623	6579128.975	06343X0071	40791-1	21194						OUI	35000
2021	EPMP	CA 17	42191502600015	SCEA LE MOULIN DU REN	PP17480007	NJS	FO	PRINTEMPS/ETE	Bois de l'enc	MP6		50	17	17480	VIRSON	400281.5369	6567337.038	06347X0036	40489-1	21418	443502HO36					OUI	29790
2021	EPMP	CA 17	38116665100012	SCEA LE MOULIN ROUGE	PP17407009	NJS	FO	PRINTEMPS/ETE	la prée B197	MP6		50	17	17407	STE SOULLE	393810.4928	6572635.693	06342X0102	36602-1	21382	000402H036					OUI	29175
2021	EPMP	CA 17		SCEA LES JARDINS DE L'AU	a créer		FO	PRINTEMPS/ETE	NIEUL SUR M	MP6		15	17	17264	NIEUL SUR MER											EN COURS	15000
2021	EPMP	CA 17	79802936900021	SCEA les Vrillandes	PP17447010	NJS	FO	PRINTEMPS/ETE	CHAMP DE L	MP6		0	17	17447	LE THOU	396412.7025	6562213.069	06346X0050	38656-1	20824						OUI	23328
2021	EPMP	CA 17	79295872000015	SCEA MOINEAU	PP17080015	NJS	FO	PRINTEMPS/ETE	grand guigni	MP6		75	17	17080	CHAMBON	402183.0695	6564426.245	06347X0060	37636-1	20904	7ME6910					OUI	52000
2021	EPMP	CA 17	51198927900019	SCEA MOUCHEDUNE	PP17009010	NJS	FO	PRINTEMPS/ETE	LA BERTAND	MP6	Z7 VALLEE C	40	17	17009	ANGLIERS	396932.4095	6573232.952	06342X0093	37836-1	20858	TW DN 65					OUI	21000
2021	EPMP	CA 17	48275836400012	SCEA MOULIN CORNEAU	PP17396008	NJS	FO	PRINTEMPS/ETE	le fief des m	MP6		50	17	17396	ST SAUVEUR	398476.07868	6575217.04821	06342X0027	52868-1	21311	14488					OUI	24915
2021	EPMP	CA 17	48275836400012	SCEA MOULIN CORNEAU	PP17396007	NJS	FO	PRINTEMPS/ETE	la grande pr	MP6		70	17	17396	ST SAUVEUR	399475.8089	6576189.225	06343X0016	45072-1	21312	500116N130					OUI	46706
2021	EPMP	CA 17	74988291600028	Sébastien BABIN	PP17414012	NJS	FO	PRINTEMPS/ETE	candé AC 70	MP6		35	17	17414	ST XANDRE	387866.12974	6576689.62348	06341X0012	39509-1	20991	652079036					OUI	34642
2021	EPMP	CA 17	74988291600028	Sébastien BABIN	PP17414014	NJS	FO	PRINTEMPS/ETE	candé	MP6		50	17	17414	ST XANDRE	387806.11799	6576280.90280	06341X0008	52872-1	20990	083F4030					OUI	35764
2021	EPMP	CA 17	74988291600028	Sébastien BABIN	PP17414018		FO	PRINTEMPS/ETE		MP6																	0
2021	EPMP	CA 17	41379002300019	TALON Eric	PP17218019	NJS	FO	PRINTEMPS/ETE	sansiquet B1	MP6		58	17	17218	MARANS	398426.2574	6583511.908	06096X0018	47450-1	21074	565212t396					OUI	29175
2021	EPMP	CA 17	49051655600019	VAILLANT Antoine	PP17142004	NJS	FO	PRINTEMPS/ETE	la fromagère	MP6		10	17	17142	DOMPIERRE	385756.9541	6574158.394	06341X0114			1410004229					OUI	9800
2021	EPMP	CA 17	37783234000014	VINCENT Joël	PP17414013	NJS	FO	PRINTEMPS/ETE	pré des boul	MP6	Z8 MARAIS [	50	17	17414	ST XANDRE	386566.3334	6576876.598	06341X0034	46722-1	21340	3100-095507T094					OUI	36403
2021	EPMP	CA 17	32366387200014	VINET Thierry	PP17396011	NJS	FO	PRINTEMPS/ETE	les vanneau	MP6		50	17	17396	ST SAUVEUR	402565.8009	6574177.567	06343X0040	45099-1	21304	100 544 207 T 444					OUI	16546
2021	EPMP	CA 17	32366387200014	VINET Thierry	PP17396012	NJS	FO	PRINTEMPS/ETE	la pré AE102	MP6		45	17	17396	ST SAUVEUR	401686.9015	6575438.739	06343X0117	40031-1	21303	064 209 T325					OUI	13278
2021	EPMP	CA 85	39862103700017	BARTHEAU CHRISTOPHE	PP85004013	ND	FO	PRINTEMPS/ETE	Levrette	MP12		50	85	85004	ANGLES	362504.72112	6599922.67037	06081X0063	40617-1	38425	469607T384	85-1995-900			0	OUI	131825

2021	EPMP	CA 85	39862103700017	BARTHEAU CHRISTOPHE	PP85004014	ND	FO	PRINTEMPS/ETE	Enfer	MP12		30	85	85004	ANGLES	361920.674	6597140.223	06081X0103			158816T287	85-1995-900			0	OUI	
2021	EPMP	CA 85	39862103700017	BARTHEAU CHRISTOPHE	PP85116003	ND	FO	PRINTEMPS/ETE	Nozière	MP12		60	85	85116	LA JONCHER	363350.273	6601291.905	06081X0050	36007-1	38424	3K220000144631	85-1995-900			0	OUI	
2021	EPMP	CA 85	39862103700017	BARTHEAU CHRISTOPHE	PP85127005	ND	FO	PRINTEMPS/ETE	Fief couteau	MP12		50	85	85127	LONGEVILLE	360739.8758	6599764.516	06081X0021	35651-1	38432	D13X1087501E	85-1995-900			0	OUI	
2021	EPMP	CA 85	42415573700010	BOUNOLLEAU CHRISTOPH	PP85077001	ND	FO	PRINTEMPS/ETE	Les Fontene	MP12		50	85	85077	CURZON	370315.9865	6603892.691	05856X0027	49406-1	38114	ZF385279	85-2006-906			0	OUI	50731
2021	EPMP	CA 85	52170583000011	CAILLAUD ANTOINE	PP85131021	ND	FO	PRINTEMPS/ETE	rte de la Bre	MP12		0	85	85131	LES MAGNIL	376486.34651	6606259.29683	EPMP003			N1E4103369				0	OUI	22944
2021	EPMP	CA 85	49763159800016	CAILLAUD THIERRY	PP85206001	ND	FO	PRINTEMPS/ETE	Le Valencon	MP12		0	85	85206	ST CYR EN T	367254.17973	6604678.33655	EPMP024							0	OUI	71048
2021	EPMP	CA 85	41295019800017	CANTETEAU PHILIPPE	PP85201013	ND	FO	PRINTEMPS/ETE	La Vaud	MP12		60	85	85201	ST BENOIST	366755.7612	6601074.159	06082X0059	42454-1	39017	1646005131				0	OUI	54713
2021	EPMP	CA 85	41295019800017	CANTETEAU PHILIPPE	PP85201015	ND	FO	PRINTEMPS/ETE	Les Ciboires	MP12		60	85	85201	ST BENOIST	364439.2693	6600053.976	06081X0089	42453-1	39016	XO 366399	85-1999-900			0	OUI	
2021	EPMP	CA 85	44388210500036	CHADENEAU NICOLAS	PP85004010	ND	FO	PRINTEMPS/ETE	La Laiterie -	MP12		55	85	85004	ANGLES	360745.2934	6599204.925	06081x0076	35153-1	37597	WA151A0040	85-2002-900			0	OUI	70000
2021	EPMP	CA 85	44388210500036	CHADENEAU NICOLAS	PP85004011	ND	FO	PRINTEMPS/ETE	La Motte	MP12		55	85	85004	ANGLES	361790.3738	6598706.777	06081X0097	41884-1	37598	WH 319956	85-2008-003			0	OUI	
2021	EPMP	CA 85	44388210500036	CHADENEAU NICOLAS	PP85004012	ND	FO	PRINTEMPS/ETE	Le Désert	MP12		45	85	85004	ANGLES	361583.9193	6598508.627	06081X0124	51561-1	37599	WA162A0230	85-2002-900			0	OUI	
2021	EPMP	CA 85	40108691300027	COULAIS JEAN	PP85128005	ND	FO	PRINTEMPS/ETE	LE RAITEAU	MP12		58	85	85128	LUCON	380791.806	6604406.322	05858X0184	46506-1	38462	13-65000681	85-2000-900			0		94558
2021	EPMP	CA 85	40108691300027	COULAIS JEAN	PP85128007	ND	FO	PRINTEMPS/ETE	PLANTE A B	MP12		35	85	85128	LUCON	381081.7094	6604318.167	05858X0041	46339-1	38464	ZN390915	85-2010-006			0		
2021	EPMP	CA 85	75022226700015	EARL BEAUMONT	PP85073003	ND	FO	PRINTEMPS/ETE	LA COIGNAS	MP12		58	85	85073	CORPE	379620.42	6607783.22	05857X0219			WA163A0153	85-1988-900			0	OUI	10059
2021	EPMP	CA 85	81033903600016	EARL BENETEAU ETIENNE	PP85117001	ND	FO	PRINTEMPS/ETE	BELLE VUE	MP12		45	85	85117	LAIROUX	372264.2017	6605085.742	05856X0079	52704-1	38112	96430545				0		32830
2021	EPMP	CA 85	42167230400019	EARL BOILEAU	PP85277001	ND	FO	PRINTEMPS/ETE	Les Aires	MP12		80	85	85277	ST VINCENT	368890.4329	6607961.119	05856X0064	34870-1	39560	XW365672	85-1995-905			0	OUI	89437
2021	EPMP	CA 85	42167230400019	EARL BOILEAU	PP85277002	ND	FO	PRINTEMPS/ETE	L es Aires	MP12		40	85	85277	ST VINCENT	368402.5811	6607926.887	05856X0075	37963-1	39561	19001540028	85-2000-900			0	OUI	
2021	EPMP	CA 85	42342128800014	EARL DURET	PP85128003	ND	FO	PRINTEMPS/ETE	Les Roches	MP12		50	85	85128	LUCON	382602.8817	6604359.47855	05858X0245			1646004922				0	OUI	65383
2021	EPMP	CA 85	42342128800014	EARL DURET	PP85128004	ND	FO	PRINTEMPS/ETE	Les Marécha	MP12		45	85	85128	LUCON	380743.19557	6602401.23361	05858X0278			WH319951				0	OUI	
2021	EPMP	CA 85	42342128800014	EARL DURET	PP85128026	ND	FO	PRINTEMPS/ETE	Le Bosquet	MP12	Z2 NALLIERS	35	85	85128	LUCON	381961.0691	6601991.175	05858X0254	38714-1	38467	WH319972	85-1999-900			0	OUI	
2021	EPMP	CA 85	42342128800014	EARL DURET	PP85128040	ND	FO	PRINTEMPS/ETE	Bel air	MP12		80	85	85128	LUCON	382118.2755	6605203.11149	EPMP008			319951				0	OUI	
2021	EPMP	CA 85	45232078100019	EARL GAUTRON	PP85131021	ND	FO	PRINTEMPS/ETE	rte de la Bre	MP12		0	85	85131	LES MAGNIL	376486.34651	6606259.29683	EPMP003			N1E4103369				0	OUI	127756
2021	EPMP	CA 85	45232078100019	EARL GAUTRON	PP85171004	ND	FO	PRINTEMPS/ETE	Le Bourg	MP12		62	85	85171	PEAULT	376440.7071	6608728.554	05857X0152	52750-1	38825	WA053A202	85-1995-906			0	OUI	
2021	EPMP	CA 85	45232078100019	EARL GAUTRON	PP85171006	ND	FO	PRINTEMPS/ETE	Champ Char	MP12		62	85	85171	PEAULT	376469.85	6609847.43	05857X0197			WA162A0219				0	OUI	
2021	EPMP	CA 85	48204011000017	EARL JOUSSEMET	PP85277004	ND	FO	PRINTEMPS/ETE	Les Aires	MP12		80	85	85277	ST VINCENT	368674.73914	6607876.89456	05856X0063	37962-1	39569	XW365671	85-1995-905			0	OUI	65000
2021	EPMP	CA 85	50157727400019	EARL LA BELLE ETOILE	PP85077005	ND	FO	PRINTEMPS/ETE	Port la Clave	MP12		42	85	85077	CURZON	370735.6048	6605108.271	05856X0034	37937-1	38115	35133	85-1995-906			0	OUI	24149
2021	EPMP	CA 85	50157727400019	EARL LA BELLE ETOILE	PP85277003	ND	FO	PRINTEMPS/ETE	MARIGNY	MP12		55	85	85277	ST VINCENT	369626.5446	6606336.385	05856X0054	37936-1	39552	431828N301	85-1995-906			0	OUI	
2021	EPMP	CA 85	33120470100014	EARL LA GRENOUILLERE	PP85077002	ND	FO	PRINTEMPS/ETE	LA GRENOUI	MP12		90	85	85077	CURZON	369432.5948	6603697.595	05856X0037	35680-1	38110	K220000120448				0	OUI	40000
2021	EPMP	CA 85	52186736600010	EARL LA JARDINIERE	PP85201016	ND	FO	PRINTEMPS/ETE	Les Roielière	MP12		55	85	85201	ST BENOIST	366306.8055	6601139.025	06082X0057	40472-1	39024	583612T396	85-2010-006			0	OUI	65000
2021	EPMP	CA 85	52186736600010	EARL LA JARDINIERE	PP85201017	ND	FO	PRINTEMPS/ETE	Les Longeais	MP12		70	85	85201	ST BENOIST	364587.75	6599882.897	EPMP023	42963-1	39025	721520T428	85-2010-006			0	OUI	
2021	EPMP	CA 85	37822828200018	EARL LA LEVRETTE	PP85004006	ND	FO	PRINTEMPS/ETE	Le Puit Rosé	MP12		90	85	85004	ANGLES	361967.25	6599564.635	06081X0084	39381-1	37589	316330	85-1995-901			0	OUI	22803
2021	EPMP	CA 85	52901244500019	EARL LA LIGNEE	PP85128009	ND	FO	PRINTEMPS/ETE	Les Chèvres	MP12		60	85	85128	LUCON	382161.36752	6604643.29951	05858X0114	35652-1	38461	WK320575	85-1996-900			0	OUI	43621
2021	EPMP	CA 85	48174467000011	EARL LA MIGNONNE	PP85117006	ND	FO	PRINTEMPS/ETE	La Fache (La	MP12		50	85	85117	LAIROUX	373110.7409	6601082.002	06083X0061	39104-1	38365	SW 242957	85-1990-900			0	OUI	125625
2021	EPMP	CA 85	48174467000011	EARL LA MIGNONNE	PP85117007	ND	FO	PRINTEMPS/ETE	L'Oulerie ou	MP12		50	85	85117	LAIROUX	374213.417	6605179.666	05857X0259	47040-1	38366	wa 152a0014	85-1996-902			0	OUI	
2021	EPMP	CA 85	48174467000011	EARL LA MIGNONNE	PP85128018	ND	FO	PRINTEMPS/ETE	Les Alouette	MP12		60	85	85128	LUCON	380734.3009	6605925.58	05858x0146	37612-1	38448	BSS001NLGD	85-2018-002			0	OUI	
2021	EPMP	CA 85	32850016000010	EARL LA PALLE	PP85127009	ND	FO	PRINTEMPS/ETE	La Palle	MP12		54	85	85127	LONGEVILLE	359889.8295	6598452.534	06081X0074	38744-1	38434	740314T466	85-1999-900			0	OUI	40000
2021	EPMP	CA 85	48292307500014	EARL LA PETITE COUDRAIE	PP85233001	ND	FO	PRINTEMPS/ETE	L'ORMEAU M	MP12		40	85	85233	ST JEAN DE	387175.6172	6609160.201	05865X0121	35657-1	39294	105516N476	85-2016-001			0	OUI	50295
2021	EPMP	CA 85	80158419400014	EARL LA ROSEE DES CHAM	PP85116002	ND	FO	PRINTEMPS/ETE	La Fredonni	MP12		40	85	85116	LA JONCHER	362446.5356	6601968.767	06081X0086	48868-1	38356	98G033	85-2014-003			0	OUI	22050
2021	EPMP	CA 85	38762012300019	EARL L'AUBIER	PP85058006	ND	FO	PRINTEMPS/ETE	La Motte	MP12	Z1 BASSIN D	52	85	85058	CHASNAIS	374770.0237	6602377.337	05857X0178	45613-1	39246	048112T086	85-1995-901			0	OUI	42766
2021	EPMP	CA 85	44205641200012	EARL LE CARVOR	PP85127014	ND	FO	PRINTEMPS/ETE	SAUT DU LO	MP12		40	85	85127	LONGEVILLE	360090.97064	6599217.51715	06081X0099	37206-1	38441	N1JN175100	85-1999-900			0	OUI	65000
2021	EPMP	CA 85	44205641200012	EARL LE CARVOR	PP85127015	ND	FO	PRINTEMPS/ETE	LA TOUCHE	MP12		40	85	85127	LONGEVILLE	360459.3311	6598452.534	06081X0075	37207-1	38442	17369	85-1999-900			0	OUI	
2021	EPMP	CA 85	48984069400017	EARL LE CELLIER	PP85004008	ND	FO	PRINTEMPS/ETE	Moricq	MP12		92	85	85004	ANGLES	364303.0914	6599285.714	06081X0059	35269-1	37602	VZ297059	85-1985-900			0	OUI	74895
2021	EPMP	CA 85	37953872100018	EARL LE COTEAU	PP85171001	ND	FO	PRINTEMPS/ETE	Héronnière	MP12		50	85	85171	PEAULT	375409.04545	6610186.98181	05857X0257	40608-1	38822	15-AC01-0744	85-2001-000			0	OUI	134322
2021	EPMP	CA 85	37953872100018	EARL LE COTEAU	PP85171002	ND	FO	PRINTEMPS/ETE	Héronnière	MP12		60	85	85171	PEAULT	375398.82201	6610188.67962	05857X0236	45632-1	38823	W5 340904	85-2001-000			0	OUI	
2021	EPMP	CA 85	37953872100018	EARL LE COTEAU	PP85171003	ND	FO	PRINTEMPS/ETE	Coteau	MP12		55	85	85171	PEAULT	374261.01823	6608693.50987	05857X0163	35432-1	38821	WA032A116	85-2001-900			0	OUI	
2021	EPMP	CA 85	42251842300013	EARL LE FIEF GOULARD	PP85128019	ND	FO	PRINTEMPS/ETE	LE FIEF GOU	MP12		65	85	85128	LUCON	381213.2385	6604622.696	05858X0099	43118-1	38465	WA 316374	85-1998-901			0	OUI	89649
2021	EPMP	CA 85	42251842300013	EARL LE FIEF GOULARD	PP85128020	ND	FO	PRINTEMPS/ETE	LE FIEF GOU	MP12		45	85	85128	LUCON	381200.0413	6604643.58585	05858X0247	44943-1	38466	J521D019000	85-2001-900			0	OUI	
2021	EPMP	CA 85	41821231200015	EARL LE LAISSER DIRE	PP85135002	ND	FO	PRINTEMPS/ETE	Les Aumôres	MP12		80	85	85135	MAREUIL SU	377854.4792	6609328.607	05857X0132			12090344				0	OUI	41024
2021	EPMP	CA 85	41821231200015	EARL LE LAISSER DIRE	PP85135004	ND	FO	PRINTEMPS/ETE	Les Aumôres	MP12		70	85	85135	MAREUIL SU	377594.7033	6609328.607	05857X0256			015412T066	85-2006-906			0	OUI	
2021	EPMP	CA 85	32370930300016	EARL LE VANNEAU	PP85207002	ND	FO	PRINTEMPS/ETE	Les Cormiers	MP12		25	85	85207	ST DENIS DU	373313.7995	6598379.655	06083X0064	46906-1	39062	WA971347	85-1900-907			0	OUI	0
2021	EPMP	CA 85	34132952200013	EARL LES COURLIS	PP85131005	ND	FO	PRINTEMPS/ETE	Le Booth Bo	MP12		58	85	85131	LES MAGNIL	376639.7809	6603750.884	05857X0235	47235-1	38504	P729F719000	85-2009-004			0	OUI	23878
2021	EPMP	CA 85	48864949200011	EARL LES GROIX	PP85201011	ND	FO	PRINTEMPS/ETE	Les Gates Bo	MP12		60	85	85201	ST BENOIST	363995.84804	6600376.68952	06081X0085	40324-1	38357	P209C019000	85-2007-002			0	OUI	65000
2021	EPMP	CA 85	81917542300014	EARL LES PETITS SABLONS	PP85206002	ND	FO	PRINTEMPS/ETE	Le Terrier de	MP12		50	85	85206	ST CYR EN T	320586.6047	2172061.11577	05856X0077			V7 312833				0	OUI	45000
2021	EPMP	CA 85	48181361600028	EARL MACQUIN	PP85128008	ND	FO	PRINTEMPS/ETE	L'Urbinerie /	MP12		65	85	85128	LUCON	381852.5257	6603368.636	05858X0074	35752-1	38470	241511T056	85-2005-900			0	OUI	48967
2021	EPMP	CA 85	81968452300015	EARL MURAIL EMMANUEL	PP85128014	ND	FO	PRINTEMPS/ETE	Chanteloup	MP12	Z1 BASSIN D	30	85	85128	LUCON	378673.0052	6603094.813	05857X0289	52713-1	38282	17000380049	85-2008-001			0	OUI	16608
2021	EPMP	CA 85	82896642400016	EARL TERRE DE GRAINES	PP85171010	ND	FO	PRINTEMPS/ETE	Héronnières	MP12		80	85	85171	PEAULT	375208.0433	6610115.072	05857X0167	52748-1	38817	2V 516434	85-2006-906			0	OUI	101940
2021	EPMP	CA 85	82896642400016	EARL TERRE DE GRAINES	PP85171011	ND	FO	PRINTEMPS/ETE	Les Déserts	MP12		45	85	85171	PEAULT	375904.6067	6609152.618	05857X0116	49351-1	38819	3k220000416787	85-2006-906			0	OUI	
2021	EPMP	CA 85	82896642400016	EARL TERRE DE GRAINES	PP85171012	ND	FO	PRINTEMPS/ETE	Les Déserts	MP12		45	85	85171	PEAULT	375963.7374	6609052.213	05857X0204	52790-1	38818	3K220000288360	85-2006-906			0	OUI	
2021	EPMP	CA 85	42001538000017	EARL VRIGNON	PP85278002	ND	FO	PRINTEMPS/ETE	Le Bouillac	MP12		50	85	85278	ST VINCENT	351871.5088	6601535.606	06073X0017	46160-1	38439	SJ240550	85-2007-006			0	OUI	32000
2021	EPMP	CA 85	32188379500015	EARL VRIGNON	PP85278003	ND	FO	PRINTEMPS/ETE	Le Fenil Blar	MP12		60	85	85278	ST VINCENT	351259.3484	6601210.87	06073X0029	38916-1	39571	469207T384	85-1990-900			0	OUI	62000
2021	EPMP	CA 85	38444385900010	FORT GAEL	PP85207001	ND	FO	PRINTEMPS/ETE	Le Guy	MP12	Z1 BASSIN D	40	85	85207	ST DENIS DU	370921.43	6599731.06	06082X0047			29387				0	NON	1050
2021	EPMP	CA 85	41781809300011	FOURNIER Eric	PP85058002	ND	FO	PRINTEMPS/ETE	Les Babinièr	MP12		30	85	85058	CHASNAIS	373706.9343	6601896.452	06083X0039	52318-1	38361	WA161A0193				0	OUI	45265
2021	EPMP	CA 85	41781809300011	FOURNIER Eric	PP85117005	ND	FO	PRINTEMPS/ETE	Huchegrolle	MP12		60	85	85117	LAIROUX	372022.2562	6601160.877	06082X0007			ZR0757				0	OUI	
2021	EPMP	CA 85	33284657500030	GAEC BELLE VUE	PP85127006	ND	FO	PRINTEMPS/ETE	La Chambre	MP12		50	85	85127	LONGEVILLE	354830.1869	6600442.309	06074X0080	36837-1	38426	N1J1235022				0	OUI	50000
2021	EPMP	CA 85	33120465100029	GAEC BELVALAIT	PP85117003	ND	FO	PRINTEMPS/ETE	Les Petites G	MP12		65	85	85117	LAIROUX	373792.99	6606002.46	05857X0021			055702N355	85-1995-901			0	OUI	51030
2021	EPMP	CA 85	81470819400018	GAEC CLEYA	PP85036001	ND	FO	PRINTEMPS/ETE	La Malette	MP12		120	85	85036	LA BRETONN	374187.1553	6607055.85579	05857X0153	35881-1	37792	T5278963	85-1983-900			0	OUI	51030
2021	EPMP	CA 85	39983807700010	GAEC GLUMINEAU	PP85116001	ND	FO	PRINTEMPS/ETE	La Fredonni	MP12		45	85	85116	LA JONCHER	362783.9534	6601686.229	06081X0065	48860-1	38355	12050671	85-1998-901			0	OUI	50731
2021	EPMP	CA 85	41840468700018	GAEC LA BOURGADE	PP85036001	ND	FO	PRINTEMPS/ETE	La Malette	MP12		120	85	85036	LA BRETONN	374187.1553	6607055.85579	05857X0153	35881-1	37792	T5278963	85-1983-900			0	OUI	139442
2021	EPMP	CA 85	41840468700018	GAEC LA BOURGADE	PP85036002	ND	FO	PRINTEMPS/ETE	La Grande M	MP12		60	85	85036	LA BRETONN	372783.73013	6607526.39809	05856X0059	35880-1	37791	V9316393	85-1987-900			0	OUI	
2021	EPMP	CA 85	41840468700018	GAEC LA BOURGADE	PP85036003	ND	FO	PRINTEMPS/ETE	L e Château	MP12		60	85	85036	LA BRETONN	374939.14559	6606773.8365	05857X0209	52655-1	37790	V9316388	85-1987-900			0	OUI	
2021	EPMP	CA 85	49782864000019	GAEC LA GRANGE	PP85128032	ND	FO	PRINTEMPS/ETE	L'ETREMIERI	MP12	Z2 NALLIERS	45	85	85128	LUCON	383051.4755	6603368.636	05858X0216	37212-1	39205	077412T106	85-2007-003			0	OUI	17100
2021	EPMP	CA 85	41758072700010	GAEC LA MARZELLE	PP85127007	ND	FO	PRINTEMPS/ETE	Le Clouzy	MP12		160	85	85127	LONGEVILLE	354863.6702	6600871.689	06074X0088	40916-1	38430	WP 324375	85-2012-001			0	OUI	114936
2021	EPMP	CA 85	35321610400029	GAEC L'AURORE	PP85128031	ND	FO	PRINTEMPS/ETE	La Pastourel	MP12		55	85	85128	LUCON	380277.8228	6605089.987	05858X0274	113301-3	38816	16-100121102	85-2008-000			0	OUI	50776
2021	EPMP	CA 85	40827192200010	GAEC LE FIEF CHEVALIER	PP85004005	ND	FO	PRINTEMPS/ETE	Fief	MP12		40	85	85004	ANGLES	361422.9025	6600441.39	EPMP002			1053928				0	OUI	34429
2021	EPMP	CA 85	40827192200010	GAEC LE FIEF CHEVALIER	PP85127001	ND	FO	PRINTEMPS/ETE	Pied sec	MP12	Z1 BASSIN D	55	85	85127	LONGEVILLE	360568.5541	6599586.063	06081X0020	42946-1	37591	764614N476	85-2002-900			0	OUI	
2021	EPMP	CA 85	32432224700028	GAEC LE FIEF DU PORT	PP85277003	ND	FO	PRINTEMPS/ETE	MARIGNY	MP12		55	85	85277	ST VINCENT	369626.5446	6606336.385	05856X0054	37936-1	39552	431828N301	85-1995-906			0	OUI	50000
2021	EPMP	CA 85	40086153000014	GAEC LE GAZON FORGERI	PP85135001	ND	FO	PRINTEMPS/ETE	MAISONNET	MP12		180	85	85135	MAREUIL SU	375411.771	6610895.282	05857X0087	52722-1	38546	T8279051	85-1995-901			0	OUI	154849
2021	EPMP	CA 85	41484928100012	GAEC LE MARAIS JOLI	PP85117004	ND	FO	PRINTEMPS/ETE	Le Payré	MP12		180	85	85117	LAIROUX	371183.58709	6601648.99631	06082X0053	38259-1	38359	ST 247208	85-1989-900			0	OUI	101979
2021	EPMP	CA 85	41757508100019	GAEC LE MOULIN DU PLES	PP85004002	ND	FO	PRINTEMPS/ETE	St Nicolas	MP12		45	85	85004	ANGLES	361675.1793	6596951.515	06081X0064	35339-1	37594	147509T375	85-2005-903			0	OUI	58000
2021	EPMP	CA 85	41757508100019	GAEC LE MOULIN DU PLES	PP85004003	ND	FO	PRINTEMPS/ETE	Le Preau	MP12		45	85	85004	ANGLES	361327.6455	6599549.881	06081X0077	37830-1	37595	6654	85-2007-003			0	OUI	
2021	EPMP	CA 85	32444581600014	GAEC LE PORTEAU	PP85073004	ND	FO	PRINTEMPS/ETE	Chateaurou	MP12		125	85	85073	CORPE	378706.5498	6607221.163	05857X0198	35701-1	38095	1509151615BF	85-1987-900			0	OUI	141822
2021	EPMP	CA 85	32444581600014	GAEC LE PORTEAU	PP85073005	ND	FO	PRINTEMPS/ETE	Chateaurou	MP12		65	85	85073	CORPE	378699.63966	6607227.23462	05857X0239	45647-1	38096	140811T495	85-1987-900			0	OUI	
2021	EPMP	CA 85	49908338400010	GAEC LE PUITS MAZEAU	PP85077003	ND	FO	PRINTEMPS/ETE	LES GRUES	MP12		60	85	85077	CURZON	369192.92972	6603318.88407	05856X0076			850214T506	85-1995-906			0	OUI	50000

2021	EPMP	CA 85	83294761800019	GAEC LES ARDILLIERS	PP85131001	ND	FO	PRINTEMPS/ETE	GATE BOURS	MP12		90	85	85131	LES MAGNIL	375385.0229	6605489.8	05857X0230	38268-1	38514	9509E219000	85-1995-905			0	OUI	90023
2021	EPMP	CA 85	83294761800019	GAEC LES ARDILLIERS	PP85131002	ND	FO	PRINTEMPS/ETE	FIEF DE LA C	MP12		45	85	85131	LES MAGNIL	377189.4377	6606204.415	05857X0261	49595-1	38515	1W472676	85-1994-901			0	OUI	
2021	EPMP	CA 85	38990472300019	GAEC LES ETANGS	PP85135005	ND	FO	PRINTEMPS/ETE	Saint Père	MP12		78	85	85135	MAREUIL SU	375334.9183	6610356.34	05857X0166	52723-1	38542	015412T066	85-1998-900			0	OUI	62453
2021	EPMP	CA 85	43379356900016	GAEC LES ROUTES	PP85127019	ND	FO	PRINTEMPS/ETE	LES RIVIERES	MP12		40	85	85127	LONGEVILLE	359652.3259	6598734.249	06081X0028	50390-1	38440	WA9683283	85-2001-900			0	OUI	4000
2021	EPMP	CA 85	33062354700016	GAEC LES TROIS FONTAIN	PP85128011	ND	FO	PRINTEMPS/ETE	Corsière	MP12	Z1 BASSIN D	70	85	85128	LUCON	378890.417	6602523.405	05857X0148	46683-1	38453		85-1996-900			0	OUI	116071
2021	EPMP	CA 85	33062354700016	GAEC LES TROIS FONTAIN	PP85128012	ND	FO	PRINTEMPS/ETE	Les 3 Fontai	MP12		60	85	85128	LUCON	382254.6027	6603337.231	05857X0298	52714-1	38451	WJ320214	85-1996-900			0	OUI	
2021	EPMP	CA 85	33062354700016	GAEC LES TROIS FONTAIN	PP85128013	ND	FO	PRINTEMPS/ETE	l'aubière	MP12	Z2 NALLIERS	60	85	85128	LUCON	382111.3622	6602651.914	05858X0073			015912T066				0	OUI	
2021	EPMP	CA 85	50439811600013	GAEC LES VILLATIERES	PP85128033	ND	FO	PRINTEMPS/ETE	L'Angélique	MP12		45	85	85128	LUCON	383140.9789	6604553.329	058580276N	42967-1	39207	WA131A0127	85-2008-003			0	OUI	29767
2021	EPMP	CA 85	41774316800011	GAEC MURAIL	PP85278004	ND	FO	PRINTEMPS/ETE	La Tigerie	MP12		80	85	85278	ST VINCENT	351506.49367	6601399.55808	06073X0056			164600246				0	OUI	37000
2021	EPMP	CA 85	40021382300018	GAEC TREIZE VENTS	PP85128010	ND	FO	PRINTEMPS/ETE	LA ROULIERE	MP12		60	85	85128	LUCON	381736.1589	6602590.038	05858X0079	52710-1	38456	WA142A0031				0	OUI	152234
2021	EPMP	CA 85	40021382300018	GAEC TREIZE VENTS	PP85128023	ND	FO	PRINTEMPS/ETE	LA FAUCHE =	MP12	Z2 NALLIERS	60	85	85128	LUCON	382031.0691	6601998.096	05858X0272	45479-1	38459	778714T486				0	OUI	
2021	EPMP	CA 85	40021382300018	GAEC TREIZE VENTS	PP85128025	ND	FO	PRINTEMPS/ETE	LES ALOUET	MP12		52	85	85128	LUCON	380753.8744	6605875.459	05858X0275	38323-1	38458	788514T486	85-1995-906			0	OUI	
2021	EPMP	CA 85	40021382300018	GAEC TREIZE VENTS	PP85128041	ND	FO	PRINTEMPS/ETE	LA MILLEE	MP12		55	85	85128	LUCON	382643,22	6602442,72	EPMP007			1L6060204				0	OUI	
2021	EPMP	CA 85	41172331500015	GUEGEAIS CHRISTIAN	PP85073003	ND	FO	PRINTEMPS/ETE	LA COIGNAS	MP12		58	85	85073	CORPE	379620.42	6607783.22	05857X0219			WA163A0153	85-1988-900			0	OUI	43254
2021	EPMP	CA 85	49286042400026	GUENAEL NAUD	PP85073001	ND	FO	PRINTEMPS/ETE	L'OUCHE A G	MP12		60	85	85073	CORPE	379155.29177	6607188.71247	05857X0237			ZE382917				0		65879
2021	EPMP	CA 85	52085025600014	GUINET JEAN-FRANCOIS	PP85128030	ND	FO	PRINTEMPS/ETE	Vallée Véror	MP12		45	85	85128	LUCON	378250.741	6604123.365	05857X0091	45594-1	38509	T5278718	85-2012-002			0	OUI	10562
2021	EPMP	CA 85	38990279200016	RABILLER THIERRY	PP85128029	ND	FO	PRINTEMPS/ETE	Maison Rou	MP12		0	85	85128	LUCON	379108.41	6606413.31	05857X0087	45593-1	38457	015521N308	85-2007-003			0	OUI	35206
2021	EPMP	CA 85	32638251200027	SCEA CHEVALLIER	PP85073002	ND	FO	PRINTEMPS/ETE	Pied de Garc	MP12		65	85	85073	CORPE	379672.7597	6606853.539	05857X0206	51516-1	38097	M718FE190000	85-1987-900			0	OUI	100514
2021	EPMP	CA 85	32638251200027	SCEA CHEVALLIER	PP85073007	ND	FO	PRINTEMPS/ETE	Pied de Garc	MP12		65	85	85073	CORPE	379672.7597	6606853.539	05857X0206	51517-1	38098	N3061019000				0	OUI	
2021	EPMP	CA 85	45363015400012	SCEA L AUBEPIN	PP85004007	ND	FO	PRINTEMPS/ETE	L'AUBEPIN	MP12		40	85	85004	ANGLES	363100.26184	6598775.73542	06081X0082	37100-1	37600	F507F219000	85-1995-905			0	OUI	29684
2021	EPMP	CA 85	45300061400017	SCEA LA GIRAUDIERE	PP85127016	ND	FO	PRINTEMPS/ETE	La Chouane	MP12		70	85	85127	LONGEVILLE	354673.5094	6600833.275	06074X0088	46161-1	38445	SJ-240551	85-2007-901			0	OUI	54000
2021	EPMP	CA 85	79347862900017	SCEA LA TROP CHERE	PP85201011	ND	FO	PRINTEMPS/ETE	Les Gates Bo	MP12		60	85	85201	ST BENOIST	363995.84804	6600376.68952	06081X0085	40324-1	38357	P209C019000	85-2007-002			0	OUI	24000
2021	EPMP	CA 85	41821231200015	EARL LE LAISSER DIRE	PP85135013	ND	RIC	HIVERNALE	LE MONGAR	MP12		0	85	85135	MAREUIL SU	377815.937	6609329.79		52721-1	38538		85-1990-900			0	OUI	100000
2021	EPMP	CA 85	25850165900027	SMMP BL		ND	R17	HIVERNALE	St Benoist su	MP12		230												Saint Benois	431000		431000
2021	EPMP	CA 85	25850165900028	SMMP BL		ND	R24	HIVERNALE	Le Bernard	MP12		-												Le Bernard	692000		692000
2021	EPMP	CA 85	25850165900029	SMMP BL		ND	R06	HIVERNALE	Magnils Oue	MP12		270												Magnil Oues	381000		381000
2021	EPMP	CA 85	25850165900030	SMMP BL		ND	R07	HIVERNALE	Magnils Est	MP12		251												Magnil Est	453000		470330
2021	EPMP	CA 85	25850165900031	SMMP BL		ND	R14	HIVERNALE	Péault	MP12		270												Peault	441000		441000
2021	EPMP	CA 85		ASLI COTEAUX DU LAY	PP85051024	RIV	RIC	HIVERNALE		MP11		0	85	85051	CHANTONN.						0						200000
2021	EPMP	CA 85		ASLI COTEAUX DU LAY	PP85051025	RIV	PES	PRINTEMPS/ETE	LAY	MP11		0	85	85051	CHANTONN.						0						90000
2021	EPMP	CA 85	29850340000012	ASA LES HAUTS DE SMAGI	PP85223001	RIV	RIC	HIVERNALE	RESERVES	MP11		0	85	85223	STE HERMIN	388165	6614383		112782-3	39251	0						1130000
2021	EPMP	CA 85	29850340000012	ASA LES HAUTS DE SMAGI	PP85223002	RIV	PES	PRINTEMPS/ETE	SMAGNE	MP11		0	85	85223	STE HERMIN	388165	6614383		112767-3	39248	0						1390000
2021	EPMP	CA 85	42290193400014	ASLI CHATEAU GUIBERT	PP85061004	RIV	RIC	HIVERNALE	BARRAGE M	MP11		0	85	85061	CHATEAU GI						0						700000
2021	EPMP	CA 85	42290193400014	ASLI CHATEAU GUIBERT	PP85061005	RIV	PES	PRINTEMPS/ETE	MARILLET	MP11		0	85	85061	CHATEAU GI						0						200000
2021	EPMP	CA 85	44411663600010	ASL LE BAS LAY	PP85135009	RIV	RIC	HIVERNALE	RESERVES	MP11		0	85	85135	MAREUIL SU						0					HZ	600000
2021	EPMP	CA 85	44411663600010	ASL LE BAS LAY	PP85135010	RIV	PES	PRINTEMPS/ETE	BAS LAY	MP11		0	85	85135	MAREUIL SU						0					HZ	300000
2021	EPMP	CA 85	29850272500021	ASA DES ROCHES BLEUES	PP85157002	RIV	RIC	HIVERNALE	CARRIERE DI	MP11		0	85	85157	MOUTIERS S	380880	6615660		112725-3								2870000
2021	EPMP	CA 85	29850272500021	ASA DES ROCHES BLEUES	PP85157003	RIV	PES	PRINTEMPS/ETE	ROCHES BLE	MP11		0	85	85157	MOUTIERS S	380890	6615650										600000
2021	EPMP	CA 85	29850343400011	ASA ASSEMBLEE DES 2 LA	PP85188002	RIV	RIC	HIVERNALE	VOURAIE	MP11		0	85	85188	LA REORTHE						0						410000
2021	EPMP	CA 85	29850343400011	ASA ASSEMBLEE DES 2 LA	PP85188003	RIV	PES	PRINTEMPS/ETE	DEUX LAYS	MP11		0	85	85188	LA REORTHE						0						240000
2021	EPMP	CA 85	42324979600016	ASLI LA VOURAISIENNE	PP85232003	RIV	RIC	HIVERNALE	VOURAIE	MP11		0	85	85232	ST HILAIRE L	380495	6626976										110000
2021	EPMP	CA 85	42324979600016	ASLI LA VOURAISIENNE	PP85232004	RIV	PES	PRINTEMPS/ETE	VOURAIE RI	MP11		0	85	85232	ST HILAIRE L	384438	6625883										60000
2021	EPMP	CA 85	29850242800014	ASA LE RELAIS DE LA SMA	PP85261002	RIV	RIC	HIVERNALE	LA SMAGNE	MP11		0	85	85261	STE PEXINE	384199	6614915		112722-3	39437	0					HZ	1380000
2021	EPMP	CA 85	29850242800014	ASA LE RELAIS DE LA SMA	PP85261003	RIV	PES	PRINTEMPS/ETE	SYSTÈME M	MP11		0	85	85261	STE PEXINE						0					HZ	1420000
2021	EPMP	CA 85	29850138800011	ASA ROCHEREAU	PP85282002	RIV	RIC	HIVERNALE	ROCHEREAU	MP11		0	85	85282	SIGOURNAIS	398006.882	6629272.488		39714-1	38591	0						1000000
2021	EPMP	CA 85	29850138800011	ASA ROCHEREAU	PP85282003	RIV	PES	PRINTEMPS/ETE	ROCHEREAU	MP11		0	85	85282	SIGOURNAIS	398006.882	6629272.488		39714-1	38591	0						200000
2021	EPMP	CA 85	41757508100019	GAEC LE MOULIN DU PLES	PP85116004	RIV	RIC	HIVERNALE	LA GORDERI	MP10		40	85	85116	LA JONCHER	363655	6602724		40627-1	37596	6654	85-2005-903				OUI	69000
2021	EPMP	CA 85	40827192200010	GAEC LE FIEF CHEVALIER	PP85004015	RIV	PES	PRINTEMPS/ETE	troussepoil	MP10		0	85	85004	ANGLES	360595.67494	6601251.97794									OUI	4515
2021	EPMP	CA 85	81994233500012	GAEC VENT DES VOSGES	PP85008001	RIV	RIC	HIVERNALE	LA GUYONN	MP10		60	85	85008	AUBIGNY	359417.046	6622732.974		42701-1	37619	2044425	85-2013-003					70600
2021	EPMP	CA 85	81994233500012	GAEC VENT DES VOSGES	PP85008002	NS	FO	PRINTEMPS/ETE	LA GUYONN	MP10		0	85	85008	AUBIGNY	359175	6622124	-				85-2013-003					13545
2021	EPMP	CA 85	81994233500012	GAEC VENT DES VOSGES	PP85008003	RIV	RIC	HIVERNALE	LA GUYONN	MP10		0	85	85008	AUBIGNY	359329	6622748					85-2013-003					
2021	EPMP	CA 85	81994233500012	GAEC VENT DES VOSGES	PP85008004	RIV	RIC	HIVERNALE	LES DOUETS	MP10		0	85	85008	AUBIGNY	359124	6622062		42702-1	37620		85-2013-003					
2021	EPMP	CA 85	32210835800019	EARL LA FROGERIE	PP85008005	FOS	RIC	HIVERNALE	LA FROGERI	MP10		0	85	85008	AUBIGNY	358155.378	6623031.063		47204-1	37618	158609T395	85-2005-000					60000
2021	EPMP	CA 85	32210835800019	EARL LA FROGERIE	PP85008006	FOS	FO	PRINTEMPS/ETE	LA FROGERI	MP10		0	85	85008	AUBIGNY	358286	6622956	05844X0002			0	85-2007-003					139965
2021	EPMP	CA 85	38874484900018	GAEC LA ROUTIERE	PP85008007	RIV	RIC	HIVERNALE	LA HAUTE TI	MP10		100	85	85008	AUBIGNY	360607	6622729		52647-1	37617	WA133A0284	85-2006-900				HZ	56000
2021	EPMP	CA 85	38874484900018	GAEC LA ROUTIERE	PP85008008	RIV	RIC	HIVERNALE	LE PETIT PAF	MP10		45	85	85008	AUBIGNY	358397	6620970				SN12955					HZ	
2021	EPMP	CA 85	39170057200012	BROSSARD FRANCK	PP85008009	RIV	RIC	HIVERNALE	ST JOSEPH -F	MP10		0	85	85008	AUBIGNY	358238.521	6620294.543		43313-1	37622	E8007626	85-2006-908					0
2021	EPMP	CA 85	39170057200012	BROSSARD FRANCK	PP85008010	RIV	RIC	HIVERNALE	LA METAIRI	MP10		0	85	85008	AUBIGNY	358352	6619579				E8007626	85-2006-908					
2021	EPMP	CA 85	48999022600016	GAEC LE CHATEAU D'EAU	PP85008011	RIV	RIC	HIVERNALE	LA SURPRISE	MP10		50	85	85008	AUBIGNY	357622.489	6617443.845		51443-1	37624	ON80Q363R20	85-2000-900					70000
2021	EPMP	CA 85	81772365300017	POIRON FREDERICK	PP85008015	RIV	RIC	HIVERNALE	LA HAUTE TI	MP10		0	85	85008	AUBIGNY	360607	6622729										10000
2021	EPMP	CA 85	39467469100016	GAEC LE GRAND BOISSEAU	PP85022001	RIV	RIC	HIVERNALE	LES RABRETI	MP10		80	85	85022	LE BERNARD	361816	6605892				1846000073	85-2003-901					65000
2021	EPMP	CA 85	32608606300012	EARL LA MERCERIE	PP85014001	RIV	RIC	HIVERNALE	LA MERCERI	MP10		45	85	85014	BAZOGES EN	399088	6625848		42049-1	37654	548812T386	85-2006-903				HZ	49000
2021	EPMP	CA 85	32608606300012	EARL LA MERCERIE	PP85014002	RIV	PES	PRINTEMPS/ETE	LOING	MP10		0	85	85014	BAZOGES EN	399163.992	6625705.802		47680-1			85-2015-001				HZ	3792,6
2021	EPMP	CA 85	33146994000018	GAEC LA GRANDE LIMOUZ	PP85014004	RIV	RIC	HIVERNALE	LA LIMOUZI	MP10		50	85	85014	BAZOGES EN	405111.404	6622468.545		51562-1	37661	15052652	85-2006-905				HZ	50000
2021	EPMP	CA 85	40916801000018	EARL LA MUETTE	PP85014005	RIV	RIC	HIVERNALE	LA VEILLEE	MP10		50	85	85014	BAZOGES EN	396582.268	6627318.717		37452-1	37659	N1C3167563	85-2006-901					68000
2021	EPMP	CA 85	33815480000019	GAEC LES NOYERS	PP85014003	RIV	RIC	HIVERNALE	BOUCHARD	MP10		0	85	85014	BAZOGES EN	399507	6625557		39308-1	37657	083F4030	85-2018-000				HZ	90000
2021	EPMP	CA 85	33815480000019	GAEC LES NOYERS	PP85014011	RIV	PES	PRINTEMPS/ETE	BOUCHARD	MP10		0	85	85014	BAZOGES EN											HZ	0
2021	EPMP	CA 85	75047497500018	GAEC LE BARLIMONALPE	PP85154005	FOS	RIC	HIVERNALE	LA VENDRIE	MP10		0	85	85154	MOUILLERO	403623	6626710										61960
2021	EPMP	CA 85	41025165600014	GAEC LE PRIEURE	PP85022006	RIV	RIC	HIVERNALE	LE PRIEURE	MP10		120	85	85022	LE BERNARD	360771	6601797				WA1420198 WA14	85-2007-000				OUI	165000
2021	EPMP	CA 85	32942651400017	EARL BIGAUD	PP85022002	RIV	RIC	HIVERNALE	LA PORCHER	MP10		35	85	85022	LE BERNARD	360279.009	6604270.649		48099-1	37703	WA121A201	85-2007-900				HZ	35500
2021	EPMP	CA 85	32942651400017	EARL BIGAUD	PP85022003	RIV	RIC	HIVERNALE	LE PLESSIS	MP10		0	85	85022	LE BERNARD	359380.661	6604506.808		50666-1	37704		85-2000-900				HZ	
2021	EPMP	CA 85	32942651400017	EARL BIGAUD	PP85022004	NS	FO	PRINTEMPS/ETE	LE PLESSIS	MP10		9	85	85022	LE BERNARD	359028	6604659	05848X0042			MS40-2537452 AR	85-2000-900				HZ	16254
2021	EPMP	CA 85	48481627700012	GAEC L'EGALITE	PP85008012	RIV	RIC	HIVERNALE	CHICHIE	MP10		50	85	85008	AUBIGNY	358185.97	6623606.68				x33664650	85-2005-903					35000
2021	EPMP	CA 85	48481627700012	GAEC L'EGALITE	PP85008013	NS	FO	PRINTEMPS/ETE	CHICHIE NAI	MP10		50	85	85008	AUBIGNY	358329.45	6623471.28	05618X0006	37998-1	37706	x33664650	85-1990-900					54180
2021	EPMP	CA 85	39746661600018	BAUSSAY FRANCIS	PP85022005	RIV	RIC	HIVERNALE	LE PRES DE L	MP10		50	85	85022	LE BERNARD	358793.678	6602983.838		50669-1	37705	1546008954	85-2005-905				HZ	25000
2021	EPMP	CA 85	41899546000015	GAEC ROYAUME UNI	PP85022007	RIV	RIC	HIVERNALE	LES TERRES I	MP10		130	85	85022	LE BERNARD	359598.878	6602757.433		47441-1	37697	V9 316391	85-2010-008					255500
2021	EPMP	CA 85	41899546000015	GAEC ROYAUME UNI	PP85022009	FOS	RIC	HIVERNALE	LES TERRES I	MP10		90	85	85022	LE BERNARD	359480	6602704				15-100083312						
2021	EPMP	CA 85	49429093500019	EARL NOUVEL ELAN	PP85023001	RIV	RIC	HIVERNALE	LA BOURELIE	MP10		0	85	85023	BESSAY	378238	6613691				WA073A049						35000
2021	EPMP	CA 85	41525110700017	EARL COUTOUIT	PP85026001	RIV	RIC	HIVERNALE	LA GOLANDI	MP10		45	85	85026	LA BOISSIER	360393.369	6619114.847		43209-1	37717	WA142A0224	85-2006-908					78910
2021	EPMP	CA 85	41525110700017	EARL COUTOUIT	PP85160002	RIV	RIC	HIVERNALE	LA GOLANDI	MP10		45	85	85160	NESMY	360214	6619411				WA142A0224	85-2004-901					
2021	EPMP	CA 85	33099693500012	GAEC LES JAULINIERES	PP85026002	RIV	RIC	HIVERNALE	LE TRAVERSI	MP10		0	85	85026	LA BOISSIER	362055.06392	6616717.61956		51314-1	37720	2614545	85-2005-905					75000
2021	EPMP	CA 85	33099693500012	GAEC LES JAULINIERES	PP85160003	RIV	RIC	HIVERNALE	LA MAUGER	MP10		0	85	85160	NESMY	362355.71382	6616869.69017				2613554	85-2005-905					
2021	EPMP	CA 85	34967253500011	GAEC LES BLENIERES	PP85026003	RIV	RIC	HIVERNALE	RETENUE-Pr	MP10		45	85	85026	LA BOISSIER	358914.93513	6617942.26054		113918-3	37714	1846001057	85-2006-903					22000

2021	EPMP	CA 85	50393792200014	EARL LE CHENE ROND	PP85026004	RIV	RIC	HIVERNALE	TOURNEBRI	MP10		0	85	85026	LA BOISSIER	361756.364	6615567.512		50670-1	37723	083F500J	85-1995-906				50000
2021	EPMP	CA 85	31872277400011	EARL ROCHEVIEILLE	PP85031001	RIV	PES	PRINTEMPS/ETE	LE GRAND L	MP10		90	85	85031	LE BOUPERE	403744.716	6635377.56		42354-1	37737	1580146025	85-1900-900			HZ	5869,5
2021	EPMP	CA 85	31872277400011	EARL ROCHEVIEILLE	PP85031002	RIV	RIC	HIVERNALE	LE GROS TEF	MP10		70	85	85031	LE BOUPERE	404374.058	6636501.509		51946-1	37738	1302085	85-2007-006			HZ	6000
2021	EPMP	CA 85	49004081300019	BLANCHET JACKY	PP85031003	NS	FO	PRINTEMPS/ETE	LA ROULIERE	MP10		50	85	85031	LE BOUPERE	402680	6636461	05633X0029	112786-3	37749	WA131A0177WI02	85-2006-900			HZ	6321
2021	EPMP	CA 85	32277833300011	GAEC TOUS VENTS	PP85031004	RIV	RIC	HIVERNALE	LA GOUJARD	MP10		40	85	85031	LE BOUPERE	403173	6635770		112740-3	37741	2533889	85-2006-907				21000
2021	EPMP	CA 85	33284756500014	EARL SACHOT JEAN YVES	PP85031005	RIV	RIC	HIVERNALE	LA GRANGE	MP10		0	85	85031	LE BOUPERE	399081.597	6638939.078		35538-1	37739	1446005090	85-2005-903			HZ	22000
2021	EPMP	CA 85	32432222100015	EARL LES JONQUILLES	PP85031006	RIV	RIC	HIVERNALE	LA PATTE AU	MP10		0	85	85031	LE BOUPERE	403300.825	6638392.837		48709-1	37743	2632483	85-2006-904				26000
2021	EPMP	CA 85	49760456100017	GAEC LA RAMEE	PP85031007	RIV	RIC	HIVERNALE	LE GRAND P	MP10		0	85	85031	LE BOUPERE	398214.199	6642035.791		35540-1	37742	1510014710	85-2005-905				40000
2021	EPMP	CA 85	40431151600011	GAEC HUVELIN	PP85031009	RIV	PES	PRINTEMPS/ETE	PRE DE LA C	MP10		0	85	85031	LE BOUPERE	404701	6638229				1446CO5072	85-2014-006				7224
2021	EPMP	CA 85	53986960200018	SOULARD VINCENT	PP85031010	RIV	RIC	HIVERNALE	L'AUBRAYE	MP10		0	85	85031	LE BOUPERE	397341.0019	6640703.08878					85-1996-901				12000
2021	EPMP	CA 85	32316171100011	GAEC LA NIRO	PP85031011	FOS	RIC	HIVERNALE	RESERVE EN	MP10		0	85	85031	LE BOUPERE											10000
2021	EPMP	CA 85	52359272300028	EARL LES FRUITS DE BOUR	PP85033001	RIV	RIC	HIVERNALE	BOURSEGUI	MP10		0	85	85033	BOURNEAU	406791.703	6612355.731		45450-1	37752		85-1995-900			HZ	6600
2021	EPMP	CA 85	83850936200011	PERROCHEAU CEDRIC	PP85034001	NS	RIC	HIVERNALE	BEZEAU-Prél	MP10		0	85	85034	BOURNEZEA	379677.686	6624531.574		35542-1	37758	2612971	85-2005-906				3500
2021	EPMP	CA 85	83850936200011	PERROCHEAU CEDRIC	PP85034003	NS	FO	PRINTEMPS/ETE	BEZEAU	MP10		0	85	85034	BOURNEZEA	379639.64	6624609.64	05627X0004			2612971	85-1995-904				3864,84
2021	EPMP	CA 85	32188350600016	GAEC LE VENOCHON	PP85034004	RIV	RIC	HIVERNALE	LA BRIOLIER	MP10		45	85	85034	BOURNEZEA	384199.699	6622920.752		35543-1	37760	14-80037874 ARA	85-2006-905			HZ	58900
2021	EPMP	CA 85	32188350600016	GAEC LE VENOCHON	PP85034005	RIV	RIC	HIVERNALE	LA PEROCHE	MP10		45	85	85034	BOURNEZEA	384094	6622054		50201-1	37761	14-80059104 ARA	85-2006-905			HZ	
2021	EPMP	CA 85	32188350600016	GAEC LE VENOCHON	PP85034006	RIV	RIC	HIVERNALE	LA GIRARDIE	MP10		0	85	85034	BOURNEZEA	384988	6622892					85-2006-905			HZ	
2021	EPMP	CA 85	32051815200014	EARL FRAPPIER	PP85034007	RIV	RIC	HIVERNALE	LE MILLOY	MP10		46	85	85034	BOURNEZEA	384714.645	6620170.682		51029-1	37766	430820	85-2007-003				65000
2021	EPMP	CA 85	32051815200014	EARL FRAPPIER	PP85034008	RIV	RIC	HIVERNALE	LA FRAIGNA	MP10		0	85	85034	BOURNEZEA	385249.27	6620213.263		50845-1	37780	1205	85-2005-902				
2021	EPMP	CA 85	32995828400013	GAEC LA BRENELLE	PP85034009	RIV	RIC	HIVERNALE	LA COMMAI	MP10		110	85	85034	BOURNEZEA	385042.909	6621893.638		43314-1	37770	085213N489	85-2005-000				94000
2021	EPMP	CA 85	32995828400013	GAEC LA BRENELLE	PP85034010	RIV	RIC	HIVERNALE	LA BRENELL	MP10		80	85	85034	BOURNEZEA	386469.671	6622063.801		101890-1	37771	WA162A0084	85-2005-000				
2021	EPMP	CA 85	34220899800019	EARL LES DEUX CHENES	PP85034011	RIV	RIC	HIVERNALE	LA LOUISIER	MP10		50	85	85034	BOURNEZEA	379766.1	6625523		115836-1	41394	WA181A0037	85-2007-003			HZ	48000
2021	EPMP	CA 85	34220899800019	EARL LES DEUX CHENES	PP85291001	RIV	RIC	HIVERNALE	LE BOIS AU [	MP10		50	85	85291	THORIGNY	372511.538	6624859.062		101995-1	37773	WA163A0165				HZ	
2021	EPMP	CA 85	38336571500010	GAEC LA MARTINIERE	PP85034012	RIV	RIC	HIVERNALE	LA MARTINI	MP10		45	85	85034	BOURNEZEA	380304.835	6626843.629		41134-1	37767	wa153ao0127	85-2005-000				67000
2021	EPMP	CA 85	38336571500010	GAEC LA MARTINIERE	PP85034013	RIV	RIC	HIVERNALE	LA BARRE	MP10		45	85	85034	BOURNEZEA	377897.24947	6626819.33239		41135-1	37768	wa162ao010	85-2005-000				
2021	EPMP	CA 85	34380885300018	GAEC LES TROIS ETANGS	PP85034014	RIV	RIC	HIVERNALE	L'OUCHE OU	MP10		0	85	85034	BOURNEZEA	381043.0519	6621749.44092		35216-1	37774	WA083A138	85-2005-906				85000
2021	EPMP	CA 85	34380885300018	GAEC LES TROIS ETANGS	PP85034015	RIV	RIC	HIVERNALE	LA MAISON	MP10		0	85	85034	BOURNEZEA	386175	6620290		47209-1	37776	WA038A140	85-2005-906				
2021	EPMP	CA 85	40536338300010	GAEC PONT DU LAY	PP85034016	RIV	RIC	HIVERNALE	PONT GUERI	MP10		125	85	85034	BOURNEZEA	386350.648	6623378.747		52652-1	37753	WA153A0184	85-2005-904			HZ	108000
2021	EPMP	CA 85	40536338300010	GAEC PONT DU LAY	PP85034017	RIV	RIC	HIVERNALE	LA MARE AU	MP10		80	85	85034	BOURNEZEA	385396.04904	6622608.39565		52653-1	37754	WA162A0022	85-1995-904			HZ	
2021	EPMP	CA 85	32188377900019	EARL LE BOIS MORIN	PP85034018	RIV	RIC	HIVERNALE	AVENEAUX 8	MP10		0	85	85034	BOURNEZEA	387076.607	6619614.748		52654-1	37757	708424T400	85-2010-006				70000
2021	EPMP	CA 85	32556974700018	GAEC LA FRAIGNAIE	PP85034019	RIV	RIC	HIVERNALE	LES AGNEAU	MP10		60	85	85034	BOURNEZEA	384736.1	6620724.1		51169-1	37778	15460100021	85-2000-900				34600
2021	EPMP	CA 85	32556974700018	GAEC LA FRAIGNAIE	PP85034034	RIV	RIC	HIVERNALE	LA FRAIGNA	MP10		60	85	85034	BOURNEZEA	385151.5	6620802.9				1546008955					
2021	EPMP	CA 85	32556974700018	GAEC LA FRAIGNAIE	PP85034035	RIV	RIC	HIVERNALE	LES LANDES	MP10		60	85	85034	BOURNEZEA	385657.16396	6620343.69365				15460100021					
2021	EPMP	CA 85	32101845900016	GAEC FORGERIT	PP85034020	RIV	RIC	HIVERNALE	LA GUIGNAR	MP10		0	85	85034	BOURNEZEA	383854	6624484		51981-1	37783	15089351	85-2005-901			HZ	15000
2021	EPMP	CA 85	32101845900016	GAEC FORGERIT	PP85034033	RIV	RIC	HIVERNALE	LA SAVARIEF	MP10		0	85	85034	BOURNEZEA										HZ	
2021	EPMP	CA 85	32188351400028	GAEC LA PERDRIERE	PP85034021	RIV	RIC	HIVERNALE	LA PERDRIEF	MP10		50	85	85034	BOURNEZEA	381083.178	6620652.086		39722-1	37781	W71770043 W102	85-1995-902			HZ	40000
2021	EPMP	CA 85	38467769600013	GAEC L'AUDJONNIERE	PP85034022	RIV	RIC	HIVERNALE	LE MAUPAS	MP10		90	85	85034	BOURNEZEA	382065.062	6620147.431		42270-1	37769	17317166	85-1983-000			HZ	100000
2021	EPMP	CA 85	40359260300019	ASLI LE BOIS PINSON	PP85157001	RIV	RIC	HIVERNALE	LE POTEAU-I	MP10		40	85	85157	MOUTIERS S	378693.949	6615655.598		46435-1	38657	X7377357	85-1995-906				30000
2021	EPMP	CA 85	40385754300017	GAEC LE HAUT BOIS	PP85034023	RIV	RIC	HIVERNALE	LE PRE DU G	MP10		50	85	85034	BOURNEZEA	381768.00427	6624684.79429		113877-3	37787	WA061A115	85-2006-908			HZ	30000
2021	EPMP	CA 85	32092251100011	GAEC L'ABBATIALE	PP85034024	RIV	RIC	HIVERNALE	L'ENCLOSE	MP10		0	85	85034	BOURNEZEA	385980.883	6618248.806		49263-1	37763	42607971	85-2005-906				100000
2021	EPMP	CA 85	38083679100018	GAEC LA FOUQUETTERIE	PP85034025	RIV	RIC	HIVERNALE	LES BROSSES	MP10		45	85	85034	BOURNEZEA	386789.15	6621079.954		48100-1	37756	SN20/000036	85-1997-900			HZ	90000
2021	EPMP	CA 85	32556956400017	GAEC LA FORGETTE	PP85034026	RIV	RIC	HIVERNALE	L'ESIERE	MP10		45	85	85034	BOURNEZEA	383030	6622012				WA142A0297	85-2015-002				25000
2021	EPMP	CA 85	41866178100017	EARL AUVINET	PP85034027	RIV	RIC	HIVERNALE	L'HERMITIEF	MP10		50	85	85034	BOURNEZEA	383369.734	6625284.71		39382-1	37782	12370630	85-2006-907			HZ	50000
2021	EPMP	CA 85	51019749400014	GAEC DAIRY VEINE	PP85034032	FOS	RIC	HIVERNALE	LA PETITE VI	MP10		50	85	85034	BOURNEZEA	382214.20587	6626015.90981		115836-1	41394	WA162A0234	85-2015-002				44105
2021	EPMP	CA 85	83880506700017	EARL LA GRAND CROIX	PP85034002	NS	RIC	HIVERNALE	LA GRAND C	MP10		40	85	85034	BOURNEZEA	380553.09	6624360.531		51239-1	37759	2612591	85-1996-902				20000
2021	EPMP	CA 85	83409328800019	GAEC EMANEO	PP85031008	RIV	RIC	HIVERNALE	PARVERNE	MP10		0	85	85031	LE BOUPERE	401483.874	6639091.218		35539-1	37744	37744	85-2005-901				16000
2021	EPMP	CA 85	41840468700018	GAEC LA BOURGADE	PP85135008	RIV	RIC	HIVERNALE	LE RETAIL	MP10		60	85	85135	MAREUIL SU	372251.04	6613735.213		43315-1	37794	1646002619				OUI	70000
2021	EPMP	CA 85	45109579800026	BLANPAIN JULIETTE	PP85040001	NS	FO	PRINTEMPS/ETE	LE LONGEAI	MP10		0	85	85040	LA CAILLERE	398854	6623734	05636X0006								18060
2021	EPMP	CA 85	34535676000016	GAEC BON VENT	PP85043002	RIV	PES	PRINTEMPS/ETE	BOUTET	MP10		80	85	85043	CHAILLE SOU	367078	6615759				0110860/282070	85-2014-006				20769
2021	EPMP	CA 85	41151968900011	GAEC LA HAUTE TOURNEF	PP85046001	RIV	RIC	HIVERNALE	LE CHATELIE	MP10		50	85	85046	LA CHAIZE LI	374422	6628828				DN100NR0133179	85-2005-000			HZ	89200
2021	EPMP	CA 85	41151968900011	GAEC LA HAUTE TOURNEF	PP85046002	RIV	RIC	HIVERNALE	LA HAUTE T	MP10		50	85	85046	LA CHAIZE LI	372864	6628229				DN100NR0133179	85-2006-906			HZ	
2021	EPMP	CA 85	41151968900011	GAEC LA HAUTE TOURNEF	PP85046003	RIV	RIC	HIVERNALE	LA GRANGE	MP10		50	85	85046	LA CHAIZE LI	374191	6627396				DN100NR0133179	85-2006-905			HZ	
2021	EPMP	CA 85	54715049000027	VEGETAL 85	PP85046004	RIV	RIC	HIVERNALE	LA GRANDE	MP10		0	85	85046	LA CHAIZE LI	371624	6623188		48878-1	38974	083F4030	85-2005-901				7000
2021	EPMP	CA 85	54715049000027	VEGETAL 85	PP85046005	RIV	PES	PRINTEMPS/ETE	LA GRANDE	MP10		0	85	85046	LA CHAIZE LI	371624	6623188		48878-1	38974	083F4030					41538
2021	EPMP	CA 85	82501522500014	TESSON FABRICE	PP85046006	RIV	RIC	HIVERNALE	LA GRANGE	MP10		0	85	85046	LA CHAIZE LI	373308.432	6628756.483		43210-1	37865	98F012	85-2005-000			HZ	80000
2021	EPMP	CA 85	83421625100019	MARTINEAU LAURENCE	PP85046007	RIV	RIC	HIVERNALE	L'AUBRETIEF	MP10		45	85	85046	LA CHAIZE LI	370572.724	6625158.714		49850-1	37867	DECOMEPRIS 125	85-2006-903				45000
2021	EPMP	CA 85	32671734500028	GAEC L'ESPOIR	PP85046008	RIV	RIC	HIVERNALE	ST MARS	MP10		50	85	85046	LA CHAIZE LI	369168.765	6628154.868		46965-1	37866	37866	85-2006-905				21000
2021	EPMP	CA 85	42193504000012	PACREAU LAURENT	PP85050003	RIV	RIC	HIVERNALE	LA BASSE FIL	MP10		40	85	85050	LE CHAMP S	367774.589	6611279.619		51005-1	37893	WA142A0106	85-1996-000			HZ	28000
2021	EPMP	CA 85	44456485000022	GIRAUDEAU GREGORY	PP85050005	RIV	RIC	HIVERNALE	L'HERSERIE-I	MP10		0	85	85050	LE CHAMP S	364795.667	6613003.663		41181-1	37891	83F5001	85-2006-004				50000
2021	EPMP	CA 85		HILAIRRET Ludovic	PP85050002	RIV	RIC	HIVERNALE	HOIRE-Prélè	MP10		35	85	85050	LE CHAMP S	368289.09	6609289.986		40914-1	37889	WA141A0130				HZ	30000
2021	EPMP	CA 85	31522911200018	GAEC LES BASSES GABARD	PP85051001	RIV	RIC	HIVERNALE	LE BEIGNON	MP10		45	85	85051	CHANTONN	395924.949	6624487.339		37907-1	37905	WA0123232	85-1995-901			HZ	110000
2021	EPMP	CA 85	31522911200018	GAEC LES BASSES GABARD	PP85051002	RIV	RIC	HIVERNALE	LES GABARD	MP10		50	85	85051	CHANTONN	393765.553	6626973.1		41391-1	37907	083F4030	85-2005-906			HZ	
2021	EPMP	CA 85	38750772600025	GAEC LA VALLEE LACTEE	PP85051004	RIV	RIC	HIVERNALE	LA FENETRE	MP10		0	85	85051	CHANTONN	392771.368	6626403.707		41169-1	37900	0	85-1995-901				40000
2021	EPMP	CA 85	38750772600025	GAEC LA VALLEE LACTEE	PP85051005	RIV	PES	PRINTEMPS/ETE	LA MOZEE	MP10		0	85	85051	CHANTONN	391603.903	6626234.42		46034-1	37899	0	85-1900-901				81270
2021	EPMP	CA 85	38750772600025	GAEC LA VALLEE LACTEE	PP85051006	RIV	RIC	HIVERNALE	LE GUE	MP10		0	85	85051	CHANTONN	394108.74	6625993.052		40461-1	37911	0	85-1995-901				
2021	EPMP	CA 85	38337589600016	EARL LE BREUIL	PP85051007	NS	RIC	HIVERNALE	LA VRIGNAIE	MP10		48	85	85051	CHANTONN	394807.28	6622640.962		52661-1	37897	558912T386	85-1996-900				85000
2021	EPMP	CA 85	38337589600016	EARL LE BREUIL	PP85051008	NS	FO	PRINTEMPS/ETE	LE BREUIL	MP10		0	85	85051	CHANTONN	394632.1	6622648.1	05636X0154				85-2007-005				4515
2021	EPMP	CA 85	33056807200012	GAEC LA FILTIERE	PP85051009	NS	FO	PRINTEMPS/ETE	LA POIRASSE	MP10		0	85	85051	CHANTONN	391054.238	6628087.481	05635X0150	48125-1	37901		85-1900-90				81270
2021	EPMP	CA 85	33056807200012	GAEC LA FILTIERE	PP85051010	RIV	PES	PRINTEMPS/ETE	LA MOZEE	MP10		0	85	85051	CHANTONN	391603.903	6626234.42		46034-1	37899		85-1995-904				76755
2021	EPMP	CA 85	34832903800015	EARL LA MOUHEE	PP85051011	RIV	RIC	HIVERNALE	LA MOUHEE	MP10		40	85	85051	CHANTONN	390159.953	6626844.791		46271-1	37925	14030	85-1996-902				25000
2021	EPMP	CA 85	53986097300012	GUILLAUD MANUEL	PP85051013	RIV	RIC	HIVERNALE	LE CHATAIGI	MP10		40	85	85051	CHANTONN	386410.254	6626885.52		47717-1	37921	E8007521	85-2007-002			HZ	17000
2021	EPMP	CA 85	40491412900014	GAEC LAIT QUATUOR	PP85051015	RIV	RIC	HIVERNALE	LE FUITEAU	MP10		40	85	85051	CHANTONN	388960.47	6623634.145		50197-1	37932	WA152A0028	85-2005-906				42400
2021	EPMP	CA 85	40491412900014	GAEC LAIT QUATUOR	PP85051030	RIV	RIC	HIVERNALE	LE FUITEAU	MP10		0	85	85051	CHANTONN	388950	6623640				WA142A0221					
2021	EPMP	CA 85	39073255000012	GAEC FRUCHARD	PP85051016	RIV	RIC	HIVERNALE	LE FUITEAU	MP10		90	85	85051	CHANTONN	387903.62	6625330.48497		48165-1	37922	WA152A002	85-2006-901				30000
2021	EPMP	CA 85	31931007400012	EARL LES BRAUDIERES	PP85051017	RIV	RIC	HIVERNALE	LES BRAUDI	MP10		0	85	85051	CHANTONN	393790.222	6623144.906		49413-1	37926		85-2006-906				92500
2021	EPMP	CA 85	45179568600018	GAEC LE MANOIR	PP85051018	RIV	RIC	HIVERNALE	LES GABARD	MP10		50	85	85051	CHANTONN	393703.682	6626971		51133-1	37930	C04IRT	85-2008-002				30000
2021	EPMP	CA 85	33330601700026	EARL LE PUY ORIN	PP85051012	RIV	RIC	HIVERNALE	L'ACHENEAU	MP10		40	85	85051	CHANTONN	395105.732	6624698.892		48168-1	37917	WA142A0245	85-1997-900				60500
2021	EPMP	CA 85	33330601700026	EARL LE PUY ORIN	PP85051019	RIV	RIC	HIVERNALE	LES MARGA	MP10		45	85	85051	CHANTONN	395146.676	6625670.791		48561-1	37920	1W472480	85-2006-907				
2021	EPMP	CA 85	41151905100014	EARL LE BOIS BOUQUET	PP85051021	RIV	PES	PRINTEMPS/ETE	LA MOZEE-P	MP10		43	85	85051	CHANTONN	390960.663	6627581.643		40459-1	37924	083F4030	85-1900-900				51200,1
2021	EPMP	CA 85	31872279000017	GAEC CHARBEPI	PP85051022	RIV	PES	PRINTEMPS/ETE	LA MOZEE-P	MP10		35	85	85051	CHANTONN	391490.717	6625384.015		52660-1	37896	N1EB130459	85-2007-005				40183,5
2021	EPMP	CA 85	32833064200013	GAEC URSULE	PP85051029	RIV	RIC	HIVERNALE	PISSOT	MP10		72	85	85051	CHANTONN	394402.78924	6628531.40873				SN18-6667					100000
2021	EPMP	CA 85	43284815800023	EARL LES VILOTES	PP85051028	RIV	RIC	HIVERNALE	LES VILOTES	MP10		70	85	85051	CHANTONN	393671.6	6628495.9				SN 18-6667					50000
2021	EPMP	CA 85	38457776300020	EARL L'ERCAULT	PP85202001	NS	FO	PRINTEMPS/ETE	LA CROIX SA	MP10		60	85	85202	STE CECILE	386528.57611	6632313.33172	05624X0116	38326-1	39041	T5279810	85-2006-900			HZ	54180

2021	EPMP	CA 85	50394786300018	EARL LA TONNELLE	PP85056001	RIV	RIC	HIVERNALE	LA TONNELL	MP10		130	85	85056	LA CHAPELLI	397679.711	6616028.631		38002-1	37958	F3098E19000	85-2006-900			HZ	60000
2021	EPMP	CA 85	41781903400014	DANIAU JEAN-MARC	PP85056002	RIV	RIC	HIVERNALE	L'AUBEPIN	MP10		0	85	85056	LA CHAPELLI	396897.873	6616361.78		50934-1	37957	WA162A0052	85-2007-003				15000
2021	EPMP	CA 85	42457300400019	EARL MATHONNEAU FOR	PP85056003	RIV	RIC	HIVERNALE	TROUVEE DI	MP10		50	85	85056	LA CHAPELLI						NÂ°1646002572	85-2011-008				4000
2021	EPMP	CA 85	33996629300021	EARL BEL AIR	PP85056007	FOS	RIC	HIVERNALE	LES RIFFAUD	MP10		90	85	85056	LA CHAPELLI	398006	6614014				WA182A0084					52000
2021	EPMP	CA 85	31653647300010	GAEC LA BREQUINIERE	PP85061001	RIV	RIC	HIVERNALE	LA BREQUIN	MP10		53	85	85061	CHATEAU GI	376977.43	6615999.407		38004-1	37964	1746005046	85-2005-906			HZ	25000
2021	EPMP	CA 85	44196821100017	EARL LA FERTE	PP85061002	RIV	RIC	HIVERNALE	LA FERTEE-P	MP10		50	85	85061	CHATEAU GI	376607.996	6614787.393		43362-1	37980	9604M0695/A46					0
2021	EPMP	CA 85	48192369600019	GAEC LE CLOS DE LA POTE	PP85061003	RIV	RIC	HIVERNALE	LA GORINIEF	MP10		40	85	85061	CHATEAU GI	374247.247	6615297.355		52665-1	37981	R1306685	85-2005-906			HZ	30000
2021	EPMP	CA 85	39159536000010	ASLI LAVAUD (SAUBIEZ JE/	PP85291002	RIV	RIC	HIVERNALE	LAVAUD	MP10		0	85	85291	THORIGNY	377556.486	6619700.749		43642-1	37977	WA092A0932009	85-1900-906			HZ	185000
2021	EPMP	CA 85	50816635200015	GAEC LA BLONDE DES PRE	PP85165003	RIV	RIC	HIVERNALE	LA GAUVRIE	MP10		50	85	85165	L OIE	385583.577	6639075.832		48617-1	38788	98C036					37000
2021	EPMP	CA 85	35321663300019	GAEC LE PARC	PP85067001	RIV	RIC	HIVERNALE	LA ROUSSELI	MP10		0	85	85067	CHEFFOIS	409305.347	6626685.746		50369-1	38036	2616029	85-2006-906				30000
2021	EPMP	CA 85	35321663300019	GAEC LE PARC	PP85067002	RIV	RIC	HIVERNALE	LA BUTAIRE	MP10		0	85	85067	CHEFFOIS	411569	6628428				2632500	85-2015-000				
2021	EPMP	CA 85	35321663300019	GAEC LE PARC	PP85187001	RIV	RIC	HIVERNALE	LA TAPONNI	MP10		0	85	85187	REAUMUR	409264	6602804		105476-1	38037	2632500	85-2015-000				
2021	EPMP	CA 85	32608623800010	GAEC LES VERSANTS	PP85067003	RIV	RIC	HIVERNALE	LA MOUCHA	MP10		0	85	85067	CHEFFOIS	411044	6624291		105477-1	38040		85-2004-900				80520
2021	EPMP	CA 85	32608623800010	GAEC LES VERSANTS	PP85067004	RIV	RIC	HIVERNALE	LA BOURSAU	MP10		0	85	85067	CHEFFOIS	412289	6626909		50522-1	38038		85-2005-906				
2021	EPMP	CA 85	32989258200019	LES PEPINIERES DE CHEFF	PP85067005	RIV	RIC	HIVERNALE	4 RESERVES	MP10		0	85	85067	CHEFFOIS											72580
2021	EPMP	CA 85	51964915600014	GAEC LA VALERIANE	PP85067006	RIV	RIC	HIVERNALE	LA ROUSSELI	MP10		0	85	85067	CHEFFOIS	409664.11872	6627103.24701		51114-1	38035	2483170	85-1995-902				30000
2021	EPMP	CA 85	51219338400017	EARL LA VEZINIERE	PP85067007	RIV	RIC	HIVERNALE	LA VEZINIER	MP10		40	85	85067	CHEFFOIS	411480.00422	6627126.06736		120682-1	41722	ME25K65	85-2003-901			HZ	40000
2021	EPMP	CA 85	82456433000010	BATY ALAIN	PP85067008	RIV	RIC	HIVERNALE	LE MOULIN I	MP10		50	85	85067	CHEFFOIS	410141.239	6624928.266		50524-1	38041	IRT1002388676	85-2014-004			HZ	30000
2021	EPMP	CA 85	41899599900012	GAEC LE GUILLEDOU	PP85069001	NS	RIC	HIVERNALE	L'ANTRIE	MP10		60	85	85069	LES CLOUZE/	356792.66268	6625499.75995		52674-1	38043	14049389	85-1995-902				60000
2021	EPMP	CA 85	41899599900012	GAEC LE GUILLEDOU	PP85069002	NA	FO	PRINTEMPS/ETE	L'ANTRIE	MP10		60	85	85069	LES CLOUZE/	356735	6625686	05618X0022	52674-1	38043	WA182A0104	85-2005-000				54180
2021	EPMP	CA 85	39983734300017	EARL RENARD EXPLOITAN	PP85034028	RIV	RIC	HIVERNALE	LES CABARE	MP10		40	85	85034	BOURNEZEA	384290.616	6619845.416		37944-1	38100	SV242166 30F480-					30000
2021	EPMP	CA 85	81119297000028	CAILLAUD VINCENT	PP85206003	ND	FO	PRINTEMPS/ETE	LA BONNE A	MP10		10	85	85206	ST CYR EN T/	369678.405	6605041.998	05856X0023	35925-1	39058	TMC 142/08-4604				OUI	7224
2021	EPMP	CA 85	52170551700014	MOULINEAU HERVE	PP85081001	RIV	RIC	HIVERNALE	LA BRACONI	MP10		45	85	85081	DOMPIERRE	366208.531	6636891.287		41402-1	38142	1504064	85-2010-008				30000
2021	EPMP	CA 85	32556963000016	GAEC LA BREBATIERE	PP85081002	RIV	RIC	HIVERNALE	LA BREBATIE	MP10		60	85	85081	DOMPIERRE	366984.685	6637423.517		52338-1	38143	M151383	85-2005-901				17500
2021	EPMP	CA 85	32808302700016	GAEC UNIFORCE	PP85082001	RIV	RIC	HIVERNALE	LE GRAND B	MP10		0	85	85082	LES EPESSES	401862.12	6648931.476		35564-1	38156		85-2005-905				28000
2021	EPMP	CA 85	32808302700016	GAEC UNIFORCE	PP85082002	RIV	RIC	HIVERNALE	LE GRAND B	MP10		0	85	85082	LES EPESSES	401867	6649199					85-2007-901				
2021	EPMP	CA 85	42186477800012	EARL LA VALLEE	PP85242001	RIV	RIC	HIVERNALE	LE PRE DE LA	MP10		0	85	85242	ST MARS LA	399843.584	6648640.287		49828-1	38168	0	85-1996-902				18000
2021	EPMP	CA 85	85308909200011	EARL LA FERME EN BOCA(	PP85165006	RIV	RIC	HIVERNALE	L'HOPITEAU	MP10		40	85	85165	L OIE	385869.023	6637279.88		38675-1	38783	14-1000 29163	85-2006-905				40000
2021	EPMP	CA 85	41372560700019	ASLI LE RUISSEAU DES MO	PP85089001	RIV	RIC	HIVERNALE	GROUPE ELE	MP10		180	85	85089	LA FERRIERE	372374.634	6634879.354		51456-1	38196	02F005	85-2000-900				300000
2021	EPMP	CA 85	39899593600018	BOUSSEAU PASCAL	PP85089002	RIV	RIC	HIVERNALE	LA ROUSSIEF	MP10		0	85	85089	LA FERRIERE						1053461	85-2005-903				40000
2021	EPMP	CA 85	32437940300011	GAEC LE COEUR VENDEEN	PP85093001	RIV	RIC	HIVERNALE	RETENUE-Pr	MP10		45	85	85093	FOUGERE	376200	6626608		119410-1	41603	TMC142/13-5129	85-2001-901				45000
2021	EPMP	CA 85	50179579300022	GAEC LES PETITES VALLEE!	PP85093002	RIV	RIC	HIVERNALE	GRANDE VA	MP10		10	85	85093	FOUGERE						15052542				HZ	22000
2021	EPMP	CA 85	50179579300022	GAEC LES PETITES VALLEE!	PP85175005	RIV	RIC	HIVERNALE	LA JARRIERE	MP10		27	85	85175	LES PINEAU)	380782.271	6620658.548		48997-1	38847	15089354				HZ	
2021	EPMP	CA 85	50367775900014	GAEC LES DEUX GITES	PP85300001	ND	RIC	HIVERNALE	LA DAVIERE	MP10		0	85	85300	VENANSAUL	355178.911	6632858.706		45456-1	39703						15000
2021	EPMP	CA 85	50367775900014	GAEC LES DEUX GITES	PP85300002	ND	FO	PRINTEMPS/ETE	LA DAVIERE	MP10		0	85	85300	VENANSAUL	355240	6632829	05618x0030								13545
2021	EPMP	CA 85	43147080600024	EARL LA SOURCE	PP85277005	RIV	RIC	HIVERNALE	LE BOIS BRA	MP10		0	85	85277	ST VINCENT	361845.887	6610324.962		48586-1	39559		85-2005-000				65000
2021	EPMP	CA 85	43147080600024	EARL LA SOURCE	PP85277006	RIV	RIC	HIVERNALE	SAINT SORN	MP10		0	85	85277	ST VINCENT	365567	6607443		48587-1	39563		85-2006-903				
2021	EPMP	CA 85	33373419200011	GAEC LE MENHIR	PP85101003	RIV	RIC	HIVERNALE	LES CHAPON	MP10		0	85	85101	LE GIVRE	362741.595	6605331.64		39429-1	38268	168625T500	85-1995-902			HZ	48000
2021	EPMP	CA 85	34953122800014	EARL BELAUD	PP85014006	RIV	RIC	HIVERNALE	ALLARD	MP10		50	85	85014	BAZOGES EN	397637.069	6626274.883		50930-1	38353	pp85014006					50000
2021	EPMP	CA 85	34953122800014	EARL BELAUD	PP85014007	RIV	PES	PRINTEMPS/ETE	RIVIERE	MP10		50	85	85014	BAZOGES EN						pp85014006	85-1900-901				36120
2021	EPMP	CA 85	32092252900021	EARL BOISDE	PP85115001	RIV	RIC	HIVERNALE	LE MOULIN I	MP10		90	85	85115	LA JAUDONI	398508.30675	6625960.99178		48169-1	38350	WA 162 A0223	85-1997-900				80000
2021	EPMP	CA 85	32092252900021	EARL BOISDE	PP85115002	RIV	PES	PRINTEMPS/ETE	MOULIN NE	MP10		0	85	85115	LA JAUDONI	398596.62543	6625489.11305				WA 155 A0380					18060
2021	EPMP	CA 85	33241680900025	EARL GODREAU	PP85115003	RIV	RIC	HIVERNALE	LES EPINETT	MP10		50	85	85115	LA JAUDONI	398271.987	6625790.055		38592-1	38352	zr2849	85-2006-907				40000
2021	EPMP	CA 85	33241680900025	EARL GODREAU	PP85115004	RIV	PES	PRINTEMPS/ETE	LOING	MP10		50	85	85115	LA JAUDONI	398272	6625790				zr2849	85-2014-005				9030
2021	EPMP	CA 85	41525187500019	ASLI LES BERGES DU LOIN(	PP85014008	RIV	RIC	HIVERNALE	LES GARENN	MP10		0	85	85014	BAZOGES EN	397557	6626417.98		40070-1	38349	0	85-2005-000				105000
2021	EPMP	CA 85	39983807700010	GAEC GLUMINEAU	PP85101004	RIV	RIC	HIVERNALE	LA FREDONI	MP10		45	85	85101	LE GIVRE	361330	6603397		43432-1	38354	12050631	85-2006-906			OUI	65000
2021	EPMP	CA 85	34953154100028	EARL DE LAROCQUE	PP85056004	RIV	RIC	HIVERNALE	BODET	MP10		0	85	85056	LA CHAPELLI	396706.832	6614553.523		51611-1	38473					OUI	45000
2021	EPMP	CA 85	40086153000014	GAEC LE GAZON FORGERI	PP85135014	RIV	RIC	HIVERNALE	L'EVEILLERIE	MP10		50	85	85135	MAREUIL SU	373537.859	6613862.308		50931-1	41417	17-80145615	85-2007-003			OUI	40000
2021	EPMP	CA 85	38990472300019	GAEC LES ETANGS	PP85135012	RIV	RIC	HIVERNALE	LA MAISON	MP10		60	85	85135	MAREUIL SU	375398.977	6611151.935		52720-1	38541	41302ST071	85-2005-904			OUI	48000
2021	EPMP	CA 85	41124732300016	EARL LA BOUQUETIERE	PP85135011	RIV	RIC	HIVERNALE	LA BOUQUET	MP10		0	85	85135	MAREUIL SU	374885.972	6611735.93		35572-1	38548	N1680107800	85-2006-908			HZ	45000
2021	EPMP	CA 85	38496733700013	EARL LES DEUX CANTONS	PP85213001	RIV	RIC	HIVERNALE	LES FONTAII	MP10		45	85	85213	RIVES DE L Y	370969.017	6618541.674		43869-1	38545	Wateau	85-2001-900				30000
2021	EPMP	CA 85	40333259600010	EARL LE PRIEURE	PP85205003	RIV	RIC	HIVERNALE	LE QUAIREU	MP10		40	85	85205	ST CYR DES (	404572.588	6615273.661		43325-1	39048	WA142A0187	85-2007-004			OUI	19000
2021	EPMP	CA 85	38094118700029	MARTIN CHRISTOPHE	PP85140001	RIV	RIC	HIVERNALE	LA MARE	MP10		300	85	85140	LA MEILLER/	404096.01	6633206.386		40917-1	38577	15-100006134	85-2007-901				11000
2021	EPMP	CA 85	84764317800019	SOUCHET CHRISTOPHE	PP85140002	RIV	RIC	HIVERNALE	LES BIALLIER	MP10		0	85	85140	LA MEILLER/	407321.289	6635615.994		41183-1	38579		85-2005-905				30300
2021	EPMP	CA 85	40497329900013	EARL LA CHAUVINIERE	PP85145001	RIV	RIC	HIVERNALE	PIERRE FOLL	MP10		0	85	85145	MONSIREIGI	401600.948	6636310.437		51132-1	38593	WA083A164	85-2005-901				0
2021	EPMP	CA 85	53794696400013	GAEC LIMOUSINE	PP85141001	RIV	RIC	HIVERNALE	ETANGS-Pré	MP10		0	85	85141	MENOMBLE	414236.0701(	6631103.29283		35574-1	38580	1646003305	85-2005-906				17000
2021	EPMP	CA 85	44061232300012	GAEC LE LOGIS	PP85141002	RIV	RIC	HIVERNALE	POMPE TRA	MP10		50	85	85141	MENOMBLE	413833.95	6632726.726		39520-1	38582	3647132055	85-2006-005			HZ	17400
2021	EPMP	CA 85	80001956400015	EARL LOUANN	PP85141003	RIV	RIC	HIVERNALE	PRE LA COGI	MP10		25	85	85141	MENOMBLE	415351.754	6631644.093		35145-1	38581	2694478	85-2005-001				20000
2021	EPMP	CA 85	32678347900016	GAEC CHARDONNET	PP85145002	RIV	RIC	HIVERNALE	ETANG DU P	MP10		50	85	85145	MONSIREIGI	400161.581	6633473.49		39390-1	38589	98G017	85-2005-904				50000
2021	EPMP	CA 85	44921411300010	GAEC LE MOULIN ROUGE	PP85145003	RIV	RIC	HIVERNALE	LA PILE MEN	MP10		40	85	85145	MONSIREIGI	398648.701	6633806.653		49384-1	38594	WA162A0218	85-2006-907			HZ	40000
2021	EPMP	CA 85	45161284000012	ROUET JEAN-MARC	PP85145004	RIV	RIC	HIVERNALE	LES VALLEES	MP10		45	85	85145	MONSIREIGI	399972.183	6635160.72		39521-1	38595	1080013115	85-2006-900				20000
2021	EPMP	CA 85	44487066100014	GAEC LES ROCAILLES	PP85145005	RIV	RIC	HIVERNALE	PRE ETANG I	MP10		50	85	85145	MONSIREIGI	400170.829	6635879.524		51193-1	38592	12482649	85-2016-001				0
2021	EPMP	CA 85	42053866200016	EARL JADAULT	PP85147001	RIV	RIC	HIVERNALE	LA GEFFARD	MP10		0	85	85147	MONTOURN	410092.73	6633644.775		51044-1			85-2007-006				15000
2021	EPMP	CA 85	33003512200028	GAEC LE ROULANT	PP85153001	RIV	RIC	HIVERNALE	LA GRANDE	MP10		60	85	85153	MOUCHAMI	391151.049	6637861.063		38021-1	41766	WA142A0100	85-2006-005				23300
2021	EPMP	CA 85	33003512200028	GAEC LE ROULANT	PP85153002	RIV	RIC	HIVERNALE	BEAUREGAR	MP10		50	85	85153	MOUCHAMI	391314	6638229				WA132A0082	85-2005-905				
2021	EPMP	CA 85	33003512200028	GAEC LE ROULANT	PP85153003	RIV	RIC	HIVERNALE	LA TRANCHE	MP10		60	85	85153	MOUCHAMI	392320	6637366				WA142A0100	85-2005-905				
2021	EPMP	CA 85	41899590800013	GAEC L'ECHO	PP85153004	RIV	PES	PRINTEMPS/ETE	LE PETIT LAY	MP10		60	85	85153	MOUCHAMI	394999.003	6641451.657		52727-1	38630	17-100136472	85-1900-901			HZ	6772,5
2021	EPMP	CA 85	41899590800013	GAEC L'ECHO	PP85153005	RIV	RIC	HIVERNALE	MANCELIERI	MP10		40	85	85153	MOUCHAMI	393955	6641113				16-100016785	85-2005-901			HZ	16000
2021	EPMP	CA 85	44371122100012	GAEC LE BOIS MENANT	PP85153006	RIV	RIC	HIVERNALE	LES RETENU	MP10		30	85	85153	MOUCHAMI	394730.379	6641216.048		51997-1	38631	IRT 1002633215 1(	85-2006-905				7000
2021	EPMP	CA 85	44371122100012	GAEC LE BOIS MENANT	PP85153007	RIV	PES	PRINTEMPS/ETE	LE PETIT LAY	MP10		30	85	85153	MOUCHAMI	394999.003	6641451.657		52727-1	38630	IRT 2633083 16-80	85-1900-901				1806
2021	EPMP	CA 85	43065713000018	ASLI DE LA GUIMENIERE	PP85153009	RIV	RIC	HIVERNALE	L'AUNAIRE	MP10		155	85	85153	MOUCHAMI	389138.011	6636859.372		40153-1	38632	E H R31EO119000					128200
2021	EPMP	CA 85	38217875400018	SCEA L'OFFRAIRE	PP85153008	RIV	RIC	HIVERNALE	LA BROSSE	MP10		180	85	85153	MOUCHAMI	391881.338	6642072.795		49379-1	38633	083F4030					235000
2021	EPMP	CA 85	38217875400018	SCEA L'OFFRAIRE	PP85153010	RIV	RIC	HIVERNALE	L'OFFRAIRE	MP10		60	85	85153	MOUCHAMI	390809.109	6641869.763		35146-1	38634	2708159	85-2007-005				
2021	EPMP	CA 85	32624298900019	GAEC LE MUGUET	PP85154003	RIV	PES	PRINTEMPS/ETE	LE LOING - L	MP10		30	85	85154	MOUILLERO	404974	6622951				wa9683196	85-2014-006				17157
2021	EPMP	CA 85	43350019600020	GAEC LA CROISEE	PP85154004	FOS	RIC	HIVERNALE	RESERVE EN	MP10		0	85	85154	MOUILLERO	408974	6627287									35000
2021	EPMP	CA 85	48005474100016	FERME DES ETABLIERES	PP85155001	RIV	RIC	HIVERNALE	LA PRISE TIB	MP10		50	85	85155	MOUILLERO	362364.899	6633651.282		101964-1	38645	1746002673	85-2006-908				83000
2021	EPMP	CA 85	48005474100016	FERME DES ETABLIERES	PP85155002	RIV	RIC	HIVERNALE	LA COUTAN(	MP10		0	85	85155	MOUILLERO	362537	6632587					85-2006-904				
2021	EPMP	CA 85	53090031500017	RABILLE STEPHANE	PP85155003	RIV	RIC	HIVERNALE	BOIS ARNAU	MP10		50	85	85155	MOUILLERO	358727.61631	6632770.32728		37943-1	38642	15079670	85-2006-905			HZ	76000
2021	EPMP	CA 85	75133053100011	EARL LES COSSES	PP85155004	RIV	RIC	HIVERNALE	LE DEFEND-I	MP10		50	85	85155	MOUILLERO	359955.647	6631949.332		51557-1	38643	1746003337	85-1995-906				0
2021	EPMP	CA 85	41899592400010	GAEC LE GERBIER	PP85155005	RIV	RIC	HIVERNALE	MIRPONT	MP10		45	85	85155	MOUILLERO	356255.92	6632473.197		52728-1	38641	15079685	85-2006-905			HZ	45000
2021	EPMP	CA 85	34795327500026	SCEA LA FREBOUCHERE	PP85156001	RIV	RIC	HIVERNALE	LA JOSEPHIN	MP10		70	85	85156	MOUTIERS L	359659.224	6607329.259		43517-1	38648	WA092A160	85-2007-003			HZ	65000
2021	EPMP	CA 85	38998848600012	GAEC RAFFENEAU	PP85156002	RIV	RIC	HIVERNALE	LA POIRAUD	MP10		55	85	85156	MOUTIERS L	360317.346	6609877.828		39221-1	38650	17-100136470	85-2005-903				55000
2021	EPMP	CA 85	81739941300019	EARL LA TROUVEE	PP85156003	RIV	RIC	HIVERNALE	LA TROUVEE	MP10		0	85	85156	MOUTIERS L	359017.187	6607237.585		36947-1	38647	635724N510	85-2005-000				150000

2021	EPMP	CA 85	33535713300016	EARL GILET	PP85156004	RIV	RIC	HIVERNALE	LES LANDES	MP10		70	85	85156	MOUTIERS L	360700.934	6606405.478		43323-1	38651	38651					120000
2021	EPMP	CA 85	42356540700024	EARL LA CALECHE	PP85261001	RIV	RIC	HIVERNALE	FIEF DE PEAU	MP10		45	85	85261	STE PEXINE	383890.89110	6616922.27786		49770-1	38662	083F5001	85-1999-901				75000
2021	EPMP	CA 85	41066701800015	GAEC L OREE DU BOCAGE	PP85157004	RIV	RIC	HIVERNALE	LA POMPARI	MP10		100	85	85157	MOUTIERS S	380968.914	6615226.287		42123-1	38661	430830					40000
2021	EPMP	CA 85	34267320900017	ASLI LE PONT PERCE	PP85157005	RIV	RIC	HIVERNALE	LE PONT PEF	MP10		80	85	85157	MOUTIERS S	380168	6617325		47038-1	38658	zh385326 et zh385	85-1996-901				75000
2021	EPMP	CA 85	32638260300016	GAEC LA DOULAYE	PP85157006	RIV	RIC	HIVERNALE	LES COUFFA	MP10		40	85	85157	MOUTIERS S	380321.177	6617929.47		52729-1	38656	ze385270	85-2006-906				52000
2021	EPMP	CA 85	48906945000018	GAEC EMP	PP85008014	RIV	RIC	HIVERNALE	LA HAUTE TI	MP10		100	85	85008	AUBIGNY	360607	6622729		52647-1	37617	WAI33A0198	85-2006-900				84000
2021	EPMP	CA 85	48906945000018	GAEC EMP	PP85043004	RIV	RIC	HIVERNALE	PLOUZIERE 1	MP10		0	85	85043	CHAILLE SOU	365966	6616288				1546001526					
2021	EPMP	CA 85	48906945000018	GAEC EMP	PP85160004	RIV	RIC	HIVERNALE	LA GRANDE .	MP10		0	85	85160	NESMY	360453	6621076		141829-1	42501	WATEAU DN100 n	85-2007-002				
2021	EPMP	CA 85	50117162300017	EARL LA SOURCE SACREE	PP85160005	RIV	RIC	HIVERNALE	LA JARRIE	MP10		100	85	85160	NESMY	360182	6621076		42955-1	38729	N°1546009578	85-2006-908				34500
2021	EPMP	CA 85	50117162300017	EARL LA SOURCE SACREE	PP85160006	RIV	RIC	HIVERNALE	VILLENEUVE	MP10		100	85	85160	NESMY	361753	6621858		112825-3		N°12050616	85-2006-906				
2021	EPMP	CA 85	50827563300024	GAEC LA VALLEE VERTE	PP85160007	RIV	PES	PRINTEMPS/ETE	L'YON-Prélèv	MP10		0	85	85160	NESMY	363768	6621329		47304-1	38726	703046	85-2014-006			HZ	13545
2021	EPMP	CA 85	50827563300024	GAEC LA VALLEE VERTE	PP85160012	FOS	RIC	HIVERNALE	RESERVE EN	MP10		0	85	85160	NESMY						703046				HZ	40500
2021	EPMP	CA 85	50827563300024	GAEC LA VALLEE VERTE	PP85213002	RIV	RIC	HIVERNALE	LA RABOTIEI	MP10		0	85	85213	RIVES DE L Y	366676.3	6621174		119684-1	41649	663407507	85-2008-002			HZ	
2021	EPMP	CA 85	49228315500017	BRECHOTEAU FRANCOIS	PP85160009	RIV	RIC	HIVERNALE	LA GUITARD	MP10		45	85	85160	NESMY	363425.19644	6616110.60541		42954-1	38728	42954-1	85-2005-905				85000
2021	EPMP	CA 85	38413883000011	GAEC L'AVENIR	PP85160010	RIV	RIC	HIVERNALE	LA MAUGER	MP10		0	85	85160	NESMY	361935.747	6617134.797		39647-1	38725	083F6001	85-2006-908				28000
2021	EPMP	CA 85	38936386200019	ASLI BEAUSEJOUR (Damie	PP85160011	RIV	RIC	HIVERNALE	VILLENEUVE	MP10		50	85	85160	NESMY	361710	6621534		42524-1	38723	0	85-2005-000				83000
2021	EPMP	CA 85	41805348400014	GAEC LE BEL AVENIR	PP85069003	RIV	RIC	HIVERNALE	LE LAVAUD	MP10		0	85	85069	LES CLOUZEA	355513	6622201		42523-1		0619 0653	85-1900-906				65000
2021	EPMP	CA 85	79911967200019	EARL LA TANCHAIRE	PP85165001	RIV	RIC	HIVERNALE	RESERVE AB	MP10		45	85	85165	L OIE	386572.934	6640103.919		47706-1	38786	TCM142/13-5129	RESERVE ABI				36000
2021	EPMP	CA 85	79911967200019	EARL LA TANCHAIRE	PP85165002	RIV	RIC	HIVERNALE	RIAMBERGE	MP10		0	85	85165	L OIE	387006	6639530					85-2005-901				
2021	EPMP	CA 85	32678345300011	SCEA DES TROIS CHENES	PP85165005	RIV	RIC	HIVERNALE	LES AURES o	MP10		45	85	85165	L OIE	386375.071	6637419.619		35883-1	38782	2631549	85-2006-908			HZ	22000
2021	EPMP	CA 85	32671730300019	EARL LES SOURCES	PP85165007	FOS	RIC	HIVERNALE	LA VRIGNAIS	MP10		45	85	85165	L OIE	385441.421	6638726.268		38054-1	38784	WA9923240	85-2005-906			HZ	19300
2021	EPMP	CA 85	32484781300015	GAEC LES TROIS CANTONS	PP85175001	RIV	RIC	HIVERNALE	LA BEGRIE	MP10		0	85	85175	LES PINEAUX	379208.884	6621947.438		39834-1	38836	WI125-011452063	85-2005-000				220000
2021	EPMP	CA 85	32484781300015	GAEC LES TROIS CANTONS	PP85291003	RIV	RIC	HIVERNALE	LE BOIS NER	MP10		0	85	85291	THORIGNY	377859.481	6622780.85		42960-1	38838	W1125011356452	85-2005-000				
2021	EPMP	CA 85	32484781300015	GAEC LES TROIS CANTONS	PP85291004	RIV	RIC	HIVERNALE	TORTERON	MP10		0	85	85291	THORIGNY	377097.725	6622737.13		42654-1	38837	1053822	85-2006-908				
2021	EPMP	CA 85	41899593200013	GAEC LES PINS	PP85135015	RIV	RIC	HIVERNALE	LA BILLERIE	MP10		50	85	85135	MAREUIL SU	377435	6613750		105498-1	38845	WA162A0101	85-2006-908				75000
2021	EPMP	CA 85	41899593200013	GAEC LES PINS	PP85175002	RIV	RIC	HIVERNALE	LAVAUD	MP10		50	85	85175	LES PINEAUX	378092.352	6619345.633		51234-1	38844	R1307532	85-2006-908				
2021	EPMP	CA 85	41899551000017	GAEC MICHELANDE	PP85034029	RIV	RIC	HIVERNALE	LA GUIGNOL	MP10		50	85	85034	BOURNEZEA	381772.021	6622310.139		43866-1	38835	563812T396	85-2006-908				110000
2021	EPMP	CA 85	41899551000017	GAEC MICHELANDE	PP85034030	RIV	RIC	HIVERNALE	LES LANDES	MP10		50	85	85034	BOURNEZEA	383846.147	6621562.714		35826-1	38834	2616001	85-2007-005				
2021	EPMP	CA 85	32437951000013	GAEC LE MAUPERTHUIS	PP85034031	RIV	RIC	HIVERNALE	L'OISELIERE	MP10		90	85	85034	BOURNEZEA	387336.846	6622010.734		46177-1	38843	WA102A278	85-2005-903				98000
2021	EPMP	CA 85	32437951000013	GAEC LE MAUPERTHUIS	PP85175003	RIV	RIC	HIVERNALE	LA MAISON	MP10		45	85	85175	LES PINEAUX	382447.426	6619899.49		43643-1	38840	412525T071	85-1995-906				
2021	EPMP	CA 85	33120463600012	GAEC LE PERTHUIS	PP85175006	RIV	RIC	HIVERNALE	LE PERTHUIS	MP10		30	85	85175	LES PINEAUX	378601.892	6620681.407		50270-1	38846	1746003918	85-2005-901			HZ	47000
2021	EPMP	CA 85	51367383000016	ASL FRAISA	PP85175004	RIV	RIC	HIVERNALE	BOIS DU COI	MP10		160	85	85175	LES PINEAUX	380910.727	6618652.069		41282-1	38839	J80A0C19000					180000
2021	EPMP	CA 85	83205482900011	EARL L'AUDERIE	PP85182002	RIV	RIC	HIVERNALE	POMPE MOI	MP10		35	85	85182	POUZAUGES	404050.78221	6635879.63022		47578-1	38921	15052610	85-2001-900				38400
2021	EPMP	CA 85	83205482900011	EARL L'AUDERIE	PP85182003	RIV	PES	PRINTEMPS/ETE	COURS D'EA	MP10		35	85	85182	POUZAUGES						15052610	85-1997-900				5959,8
2021	EPMP	CA 85	45265340500012	GAEC LES FONTAINES	PP85182004	RIV	RIC	HIVERNALE	LE BREJEON	MP10		0	85	85182	POUZAUGES	409264.28	6636699.178		102046-1	38928		85-2005-906				16500
2021	EPMP	CA 85	40059787800018	GAEC L'ODYSSEE	PP85235001	RIV	RIC	HIVERNALE	JAUNIERE	MP10		40	85	85235	ST JUIRE CHA	392193.83	6617872.161		44073-1	38937	WA142A0296					41000
2021	EPMP	CA 85	40059787800018	GAEC L'ODYSSEE	PP85235002	RIV	RIC	HIVERNALE	PERRAY	MP10		40	85	85235	ST JUIRE CHA	391589.966	6617049.764		52122-1	38938	WA1721A0070					
2021	EPMP	CA 85	42012669000015	GAEC LES DEUX VALLEES	PP85188004	RIV	RIC	HIVERNALE	INGRANDE	MP10		80	85	85188	LA REORTHE	389702.032	6620958.164		37428-1	38939	16-80087994	16-80087990			HZ	60000
2021	EPMP	CA 85	41225569700010	EARL RENAUDET	PP85188005	RIV	RIC	HIVERNALE	LA MOTTE-P	MP10		125	85	85188	LA REORTHE	390230.815	6620310.088		51006-1	38940	WA103A079	85-2007-004			HZ	145000
2021	EPMP	CA 85	32678357800015	GAEC LES ROCHERS	PP85191001	RIV	RIC	HIVERNALE	LA MAINGUI	MP10		50	85	85191	LA ROCHE SU	364462.565	6630255.763		43493-1	38972	14049379	85-2005-901				66000
2021	EPMP	CA 85	32678357800015	GAEC LES ROCHERS	PP85191002	RIV	RIC	HIVERNALE	LES AJONCS	MP10		50	85	85191	LA ROCHE SU	364610.874	6631382.666		43492-1	38971	14049379	85-2005-903				
2021	EPMP	CA 85	32678357800015	GAEC LES ROCHERS	PP85191003	RIV	RIC	HIVERNALE	LA CHEVALLI	MP10		50	85	85191	LA ROCHE SU	364384	6631995				14049353					
2021	EPMP	CA 85	19850144700017	LYCEE NATURE	PP85191004	RIV	RIC	HIVERNALE	LES GLINIERI	MP10		0	85	85191	LA ROCHE SU	364714	6626423				38975	85-2007-004			HZ	77500
2021	EPMP	CA 85	19850144700017	LYCEE NATURE	PP85191005	RIV	RIC	HIVERNALE	LA BRELAND	MP10		0	85	85191	LA ROCHE SU	365476	6627890		49739-1	38975	41778	85-2007-004			HZ	
2021	EPMP	CA 85	78644032100010	FERME DES ETABLIERES	PP85191006	RIV	PES	PRINTEMPS/ETE	L'YON-Prélèv	MP10		50	85	85191	LA ROCHE SU	362723.244	6630575.753		39872-1	38965	1846002639	85-1900-903				7224
2021	EPMP	CA 85	78644032100010	FERME DES ETABLIERES	PP85191007	RIV	RIC	HIVERNALE	MAISON NEI	MP10		50	85	85191	LA ROCHE SU	362914	6631308				1846002639	85-2005-905				15000
2021	EPMP	CA 85	37887260000010	TABLEAU JEAN-PAUL	PP85191008	RIV	RIC	HIVERNALE	L'YON-Prélèv	MP10		80	85	85191	LA ROCHE SU	359095.11	6629076.622		38174-1	38970	083Z8005	85-1997-900			HZ	40000
2021	EPMP	CA 85	37887260000010	TABLEAU JEAN-PAUL	PP85191009	RIV	PES	PRINTEMPS/ETE	L AMBOISE	MP10		0	85	85191	LA ROCHE SU	359095.11	6629076.622		38174-1	38970		85-1900-903			HZ	16254
2021	EPMP	CA 85	40129674400014	EARL GOURAUD	PP85191010	NP	FO	PRINTEMPS/ETE	LES GRANGE	MP10		50	85	85191	LA ROCHE SU	357280.605	6628914.596	05618X0009	43581-1	38973	WA102A112	85-2007-004			HZ	54180
2021	EPMP	CA 85	42908224100010	SCEA DANIAUD	PP85191011	RIV	RIC	HIVERNALE	LA BRANCAF	MP10		50	85	85191	LA ROCHE SU	363384.47	6622897.374		49740-1	38977	WA143A0386	85-1999-900				50000
2021	EPMP	CA 85	53058711200018	GREAU PIERRICK	PP85191013	RIV	RIC	HIVERNALE	LA PETITE VE	MP10		0	85	85191	LA ROCHE SU	365329.494	6630513.464		38022-1	38963	127324	85-2006-903				50000
2021	EPMP	CA 85	32638267800018	GAEC LE GUYON	PP85191016	RIV	RIC	HIVERNALE	LES FONTEN	MP10		41	85	85191	LA ROCHE SU	356879.64900	6628400.36974				1846000108	85-2006-907				15000
2021	EPMP	CA 85	39033762400014	BRETHOME CHRISTIAN	PP85191017	FOS	RIC	HIVERNALE	MALIDOR	MP10		50	85	85191	LA ROCHE SU	364505	6629580				15087545	85-2016-004			HZ	21000
2021	EPMP	CA 85	82392774400016	SCIC LA VERGNE	PP85191014	FOS	RIC	HIVERNALE	LA VERGNE-I	MP10		30	85	85191	LA ROCHE SU	362220.184	6624021.019				IRT 100 2643949	Inconnu 85-2				15000
2021	EPMP	CA 85	82392774400016	SCIC LA VERGNE	PP85191018	RIV	PES	PRINTEMPS/ETE	YON	MP10		30	85	85191	LA ROCHE SU						IRT 100 2643949					0
2021	EPMP	CA 85	34405307900010	GAEC LE PARASOL	PP85191020	RIV	RIC	HIVERNALE	LA DAVISSIEI	MP10		0	85	85191	LA ROCHE SU	361023	6632003				0					0
2021	EPMP	CA 85	83384730400015	GREAU FABIEN	PP85191012	RIV	RIC	HIVERNALE	LA PETITE VE	MP10		40	85	85191	LA ROCHE SU	365329.494	6630513.464		38022-1	38963	15115453	85-2006-903				50000
2021	EPMP	CA 85	37869384000019	GAEC AGENEAU PINEAU	PP85192002	RIV	RIC	HIVERNALE	LE PRE DU G	MP10		40	85	85192	ROCHETREJO	394835.536	6641184.21		52764-1	38982	49619301	85-2005-000			HZ	8000
2021	EPMP	CA 85	37869384000019	GAEC AGENEAU PINEAU	PP85192003	RIV	PES	PRINTEMPS/ETE	PETIT LAY	MP10		40	85	85192	ROCHETREJO	394795.19265	6641159.13068		38641-1	38979	49619301	85-2001-900			HZ	7151,76
2021	EPMP	CA 85	41899598100010	GAEC NOTRE VALLEE	PP85259001	RIV	RIC	HIVERNALE	LA VERGNE	MP10		0	85	85259	ST PAUL EN	396336.843	6642374.95		43761-1	38980					HZ	35500
2021	EPMP	CA 85	32051825100014	GAEC LA PIERRE BRUNE	PP85192004	RIV	PES	PRINTEMPS/ETE	PETIT LAY-Pr	MP10		0	85	85192	ROCHETREJO	394206.123	6640659.789		38641-1	38979	13603008				HZ	3160,5
2021	EPMP	CA 85	38390896900017	GAEC MARIONNEAU	PP85135016	RIV	RIC	HIVERNALE	LES ANNEES	MP10		90	85	85135	MAREUIL SU	373305.675	6613743.307		35573-1	38983	WA162A0220	85-2010-001				30000
2021	EPMP	CA 85	44771690300011	GAEC CAPRILAIT	PP85193002	RIV	PES	PRINTEMPS/ETE	L'YON	MP10	Z1 BASSIN D	20	85	85193	ROSNAY	369683	6611167		48359-1	38984	14-800 59107	85-2014-006				7224
2021	EPMP	CA 85	32640867100013	SAS PEPINIERES BOUTIN	PP85200001	RIV	RIC	HIVERNALE	BELLE FONTA	MP10		90	85	85200	ST AVAUGOI	357017	6611236		119681-1	41647	14060942	85-2012-006				90000
2021	EPMP	CA 85	32640867100013	SAS PEPINIERES BOUTIN	PP85200002	RIV	RIC	HIVERNALE	BELLE FONTA	MP10		160	85	85200	ST AVAUGOI	355027.62179	6612074.05643				1646003925	85-1997-901				
2021	EPMP	CA 85	82277807200014	ROCHEREAU Philippe	PP85277016	RIV	RIC	HIVERNALE	CARRIERE DI	MP10		50	85	85277	ST VINCENT	365103.348	6607802.295		44211-1	39564	1846003034					50000
2021	EPMP	CA 85	39038401400010	GAEC L'ECHO DU LAY	PP85202005	RIV	RIC	HIVERNALE	ST LAZARE-P	MP10		0	85	85202	STE CECILE	384621.008	6635866.214		37522-1	39031		85-1995-901				36000
2021	EPMP	CA 85	39038401400010	GAEC L'ECHO DU LAY	PP85202006	RIV	PES	PRINTEMPS/ETE	LE RUISSEAU	MP10		0	85	85202	STE CECILE	385286.471	6635523.021		37521-1	39030		85-1900-901				27993
2021	EPMP	CA 85	53388638800016	GAEC LA CROIX SAVINE	PP85202002	RIV	RIC	HIVERNALE	BOURDEVAI	MP10		40	85	85202	STE CECILE	386037.718	6631967.619		39763-1	39036	1446005066	85-2007-900				100500
2021	EPMP	CA 85	53388638800016	GAEC LA CROIX SAVINE	PP85202007	NA	FO	PRINTEMPS/ETE	LA CROIX SA	MP10		40	85	85202	STE CECILE	386466.664	6632367.788	05624X0097	37959-1	39038	V7312286	85-2013-000				22943,424
2021	EPMP	CA 85	53388638800016	GAEC LA CROIX SAVINE	PP85202014	RIV	RIC	HIVERNALE	LA RIVIERE	MP10		0	85	85202	STE CECILE	386721.59	6632687.60									
2021	EPMP	CA 85	53388638800016	GAEC LA CROIX SAVINE	PP85232002	RIV	RIC	HIVERNALE	LA CROIX DE	MP10		30	85	85232	ST HILAIRE L	383831.278	6629909.321		41782-1	39037	14460050077	85-2007-900				
2021	EPMP	CA 85	53388638800016	GAEC LA CROIX SAVINE	PP85232009	RIV	RIC	HIVERNALE	LA CROIX DE	MP10		0	85	85232	ST HILAIRE L	383815.53	6629893.72									
2021	EPMP	CA 85	79962862300016	EARL LES JARDINS DE FAN	PP85202008	RIV	RIC	HIVERNALE	LA NOUE-Pré	MP10		0	85	85202	STE CECILE	383870.411	6634685.288		51554-1	39043						0
2021	EPMP	CA 85	50860064000017	MENANTEAU LAURENT	PP85202009	RIV	RIC	HIVERNALE	L'AUNAY	MP10		90	85	85202	STE CECILE	384377	6637731		52768-1	39029	WA182A0093	85-2006-905				18000
2021	EPMP	CA 85	39917428300016	ASLI LES QUATRE ROUTES	PP85202010	RIV	RIC	HIVERNALE	LES 4 ROUTE	MP10		0	85	85202	STE CECILE	384816.478	6637161.608		49735-1	39042	13031581	85-2006-907			HZ	63000
2021	EPMP	CA 85	80211195500018	EARL LE GUE	PP85202013	FOS	RIC	HIVERNALE	Le Gué	MP10		100	85	85202	STE CECILE	385204	6632883				15-100147118	85-2016-001				63620
2021	EPMP	CA 85	83073119600010	HERBRETEAU Charles	PP85202003	RIV	RIC	HIVERNALE	LES NOELES	MP10		40	85	85202	STE CECILE	384172.167	6634233.163		45551-1	39033	2632513					8500
2021	EPMP	CA 85	83073119600010	HERBRETEAU Charles	PP85202004	RIV	PES	PRINTEMPS/ETE	LE REVOIREA	MP10		40	85	85202	STE CECILE	384831.163	6634649.434		35808-1	39032	2533872					22575
2021	EPMP	CA 85	38439244500019	GAEC VENSART	PP85202015	RIV	RIC	HIVERNALE	LE MOULINE	MP10		0	85	85202	STE CECILE	381503	6635922									28000
2021	EPMP	CA 85	41253164200012	ASLI LES ERONDES	PP85205004	RIV	RIC	HIVERNALE	LES ERONDE	MP10		120	85	85205	ST CYR DES (	401615.203	6616374.077		48104-1	39054	224816T317	85-1997-900				160000
2021	EPMP	CA 85	32945184300026	GAEC L'ETAUDIERE	PP85205001	RIV	RIC	HIVERNALE	BASSES MOU	MP10		40	85	85205	ST CYR DES (	403683.515	6614290.732		43327-1	39050	NR 1231305	85-2005-900				27000
2021	EPMP	CA 85	32945184300026	GAEC L'ETAUDIERE	PP85205002	RIV	RIC	HIVERNALE	LES GRANDE	MP10		40	85	85205	ST CYR DES (	402998	6614273		43328-1		NR 1231305	85-2005-904				

2021	EPMP	CA 85	38212363600013	GAEC LA SABLIERE	PP85205005	FOS	RIC	HIVERNALE	LA SABLIERE	MP10		0	85	85205	ST CYR DES (	405085	6614551									63000
2021	EPMP	CA 85	31954495300015	GAEC L'ETANG	PP85205006	FOS	RIC	HIVERNALE	CHAMP LUN	MP10		0	85	85205	ST CYR DES (	403406	6615671									31000
2021	EPMP	CA 85	32437960100010	GAEC LES FORTUNIERES	PP85205003	RIV	RIC	HIVERNALE	LE QUAIREU	MP10		40	85	85205	ST CYR DES (	404572.588	6615273.661		43325-1	39048	WA142A0187	85-2007-004				19000
2021	EPMP	CA 85	88150528300013	RIVIERE DAVID	PP85205003	RIV	RIC	HIVERNALE	LE QUAIREU	MP10		40	85	85205	ST CYR DES (	404572.588	6615273.661		43325-1	39048	WA142A0187	85-2007-004				2000
2021	EPMP	CA 85	83858135300011	EARL PENISSON	PP85206004	RIV	RIC	HIVERNALE	LA COULEE	MP10		0	85	85206	ST CYR EN T/	367250.633	6605639.427		49399-1	39057	E1306725	85-1995-905			HZ	45000
2021	EPMP	CA 85	82899641300021	PENISSON SEBASTIEN	PP85277018	RIV	RIC	HIVERNALE	LA MAISON	MP10		0	85	85277	ST VINCENT	365339.287	6607157.878		39650-1	39548	WA192A0041	85-2006-907				40707
2021	EPMP	CA 85	41372596100010	ASLI LES CHAPELIERES (LIC	PP85202011	RIV	RIC	HIVERNALE	LA PHILIPPO	MP10		50	85	85202	STE CECILE	384731.516	6639938.159		48167-1	39118	ZH386447	85-1997-900			HZ	150000
2021	EPMP	CA 85	41372596100010	ASLI LES CHAPELIERES (LIC	PP85212001	RIV	RIC	HIVERNALE	LES CHAPELI	MP10		130	85	85212	STE FLOREN	383572.099	6639837.748		48166-1	39117	ZM390950	85-1997-900			HZ	
2021	EPMP	CA 85	34381308500010	GAEC LE MILLEPERTUIS	PP85212002	RIV	RIC	HIVERNALE	LA BAROCHE	MP10		125	85	85212	STE FLOREN						WA153A0109	85-2015-001				57340
2021	EPMP	CA 85	81357397900016	GAEC LES 2 VILLAGES	PP85213003	RIV	RIC	HIVERNALE	L'IMBRETIER	MP10		40	85	85213	RIVES DE L Y	369062.858	6623039.749		44795-1	39123	13145612					77000
2021	EPMP	CA 85	81357397900016	GAEC LES 2 VILLAGES	PP85213004	RIV	RIC	HIVERNALE	GARCAIS	MP10		45	85	85213	RIVES DE L Y	369421.889	6621734.834		44794-1	39122	083F4030 - 738714					
2021	EPMP	CA 85	75314107600012	HOLIET CYRILLE	PP85285004	RIV	RIC	HIVERNALE	LE LOGIS	MP10		0	85	85285	LE TABLIER	369166.87044	6615844.13385		43331-1	39602		85-2012-005				0
2021	EPMP	CA 85	41294800200016	BLANCHARD GUY-MARIE	PP85213006	RIV	RIC	HIVERNALE	LA HAUTE C	MP10		40	85	85213	RIVES DE L Y	371384.86	6621529.909		43372-1	39121	WA142A0160	85-2006-905			HZ	42000
2021	EPMP	CA 85	38496773300013	GAEC LES VENTS	PP85213007	RIV	RIC	HIVERNALE	LE MOULIN	MP10		40	85	85213	RIVES DE L Y	367531.024	6623730.756		47860-1	39125	WA062054	85-1996-902				42000
2021	EPMP	CA 85	32188367000010	GAEC LA CABANETTE	PP85213008	RIV	RIC	HIVERNALE	L'OISELLERIE	MP10		45	85	85213	RIVES DE L Y	369638.321	6618633.507		47865-1	39124	9608AI621/A42				HZ	37000
2021	EPMP	CA 85	80207171200011	SCEA LES VERGERS DE SAI	PP85213010	RIV	RIC	HIVERNALE	LA BARRE	MP10		30	85	85213	RIVES DE L Y						2510363					65000
2021	EPMP	CA 85	75098685400018	TROQUIER BENJAMIN	PP85043005	RIV	PES	PRINTEMPS/ETE	LES ZECOTA	MP10		0	85	85043	CHAILLE SOU	366847	6616644									14448
2021	EPMP	CA 85	31872272500013	EARL BRIFFAUD	PP85219001	RIV	RIC	HIVERNALE	LA BERTHON	MP10		50	85	85219	ST GERMAIN	407127.857	6627062.337		52783-1	39230	WA142A0176	85-2006-908			HZ	48000
2021	EPMP	CA 85	38337514400029	GAEC LA FONTAINE	PP85153013	RIV	RIC	HIVERNALE	SOILLERAT 1	MP10		40	85	85153	MOUCHAMI	391394.422	6637210.569		52193-1	39234	1546008937					30000
2021	EPMP	CA 85	38874588700025	EARL LES BOUDAUDERIES	PP85220002	RIV	RIC	HIVERNALE	LA MONTAG	MP10		150	85	85220	ST GERMAIN	392160.02679	6633961.91443				N1M1290074	85-2015-003				123000
2021	EPMP	CA 85	32733681400022	SCEA LE CHON	PP85220001	RIV	RIC	HIVERNALE	LES CHAUMI	MP10		50	85	85220	ST GERMAIN	391287.982	6634465.579		39823-1	39231	1546010013	85-2005-901				98000
2021	EPMP	CA 85	32733681400022	SCEA LE CHON	PP85276001	RIV	RIC	HIVERNALE	LE RENCLOS	MP10		40	85	85276	ST VINCENT	387854	6634367		45550-1	39232	1546008949	85-2005-905				
2021	EPMP	CA 85	38867126500014	GAEC LES DECIDEURS	PP85051014	RIV	RIC	HIVERNALE	LE FRASNAY	MP10		0	85	85051	CHANTONN	387166	6625176		40395-1	37928		85-2007-901				45000
2021	EPMP	CA 85	50081659000011	GAEC CHIGNE	PP85223003	RIV	RIC	HIVERNALE	GÂTE PIC	MP10		120	85	85223	STE HERMIN	386567.563	6616107.684		101968-1	39253	WA183AO170	85-2005-903				100000
2021	EPMP	CA 85	50081659000011	GAEC CHIGNE	PP85223004	RIV	RIC	HIVERNALE	CHIGNE	MP10		50	85	85223	STE HERMIN	387031.144	6615577.301		51310-1	39252	WA152DD89	85-2005-906				
2021	EPMP	CA 85	37844524100011	EARL LE PETIT LUNDI	PP85223006	RIV	RIC	HIVERNALE	LES HERBAU	MP10		45	85	85223	STE HERMIN	387772.77	6616738.556		40609-1	39244	SN 20/000040	85-2005-903				45000
2021	EPMP	CA 85	48329891500016	GAEC LE BIENVENU	PP85235008	RIV	RIC	HIVERNALE	LES LEVEES	MP10		50	85	85235	ST JUIRE CH/	390924	6615607				WA142A0253					12000
2021	EPMP	CA 85	49203285900018	MOREAU GUILLAUME	PP85223007	FOS	RIC	HIVERNALE	VENDEOPOL	MP10		55	85	85223	STE HERMIN	388399	6612041				WA173A0081				HZ	10000
2021	EPMP	CA 85	80146836400014	EARL MAISON SACHOT	PP85232005	RIV	RIC	HIVERNALE	LA RETIERE-I	MP10		70	85	85232	ST HILAIRE L	383937.173	6630938.902		48796-1	39291	25512958	85-2007-005				20000
2021	EPMP	CA 85	80146836400014	EARL MAISON SACHOT	PP85232008	RIV	PES	PRINTEMPS/ETE	YON	MP10		0	85	85232	ST HILAIRE L											0
2021	EPMP	CA 85	48176001500018	EARL GIBIERS DE LA ROCH	PP85232006	RIV	RIC	HIVERNALE		MP10		35	85	85232	ST HILAIRE L						ester	85-1994-900			HZ	15000
2021	EPMP	CA 85	31553436200019	GAEC A NOUS TROIS	PP85235003	RIV	RIC	HIVERNALE	POMPE MOI	MP10		45	85	85235	ST JUIRE CH/	391436.442	6616800.219		46942-1	39301	7ME69101AA101A	85-1995-901				106500
2021	EPMP	CA 85	31553436200019	GAEC A NOUS TROIS	PP85235004	RIV	RIC	HIVERNALE	GARNIER + L	MP10		45	85	85235	ST JUIRE CH/	393033	6616788		46942-1	39301	WA111A023	85-1995-901				
2021	EPMP	CA 85	31553436200019	GAEC A NOUS TROIS	PP85235009	FOS	RIC	HIVERNALE	POMPE MOT	MP10		45	85	85235	ST JUIRE CH/	391436.442	6616800.219				WA182A00188					
2021	EPMP	CA 85	31822689100014	SCEA LE PETIT ST JUIRE	PP85235005	RIV	RIC	HIVERNALE	ETANG LA PI	MP10		0	85	85235	ST JUIRE CH/	393241.643	6617341.986		35133-1	39302	WA142A0279	85-2000-900				40000
2021	EPMP	CA 85	34022681000018	SCEA LE PUITS HERVE	PP85235006	RIV	RIC	HIVERNALE	LA BIRONNI	MP10		0	85	85235	ST JUIRE CH/	393642.351	6619904.676		50935-1	39303		85-2006-903				60000
2021	EPMP	CA 85	53801930800013	EARL LA DOUVE	PP85235007	RIV	RIC	HIVERNALE	RESERVE	MP10		0	85	85235	ST JUIRE CH/											36000
2021	EPMP	CA 85	32556970500032	GAEC LES HUMEAUX	PP85056005	RIV	RIC	HIVERNALE	LA GRIPPE	MP10		0	85	85056	LA CHAPELLI	398256	6613871				IRT80 2632117	85-2006-005			HZ	32850
2021	EPMP	CA 85	32556970500032	GAEC LES HUMEAUX	PP85237001	RIV	RIC	HIVERNALE	LES HUMEAU	MP10		0	85	85237	ST LAURENT	399084	6614913		43133-1	39316		85-2006-906			HZ	
2021	EPMP	CA 85	32556970500032	GAEC LES HUMEAUX	PP85237002	RIV	RIC	HIVERNALE	LE CERISIER	MP10		0	85	85237	ST LAURENT	399003	6613293					85-2006-906			HZ	
2021	EPMP	CA 85	32556970500032	GAEC LES HUMEAUX	PP85237003	RIV	RIC	HIVERNALE	PASSE MOI L	MP10		0	85	85237	ST LAURENT	398666	6614543		116256-1	41444		85-2006-005			HZ	
2021	EPMP	CA 85	32210861400015	GAEC LE SAINT LAURENT	PP85237004	RIV	RIC	HIVERNALE	LA PLANCHE	MP10		45	85	85237	ST LAURENT	399347.438	6616571.525		42746-1	39313	DN80WA152A009	85-2007-900				100000
2021	EPMP	CA 85	33058299000017	EARL LES VERGERS CAILLE	PP85237006	RIV	RIC	HIVERNALE	La Sauvagère	MP10		18	85	85237	ST LAURENT	398434.567	6619079.038		35391-1	39317	LEGRAND				HZ	20000
2021	EPMP	CA 85	33241480400028	EARL DU BOURG	PP85237007	RIV	RIC	HIVERNALE	LE CLOUZILS	MP10		50	85	85237	ST LAURENT	400523.483	6615122.017		50936-1	39318	WA172A0077					60000
2021	EPMP	CA 85	33513259300013	EARL LA COMBE	PP85237008	RIV	RIC	HIVERNALE	LES NOUVEL	MP10		0	85	85237	ST LAURENT	398390.742	6617793.41		43373-1	39314	WA162A0013	85-2005-000				120000
2021	EPMP	CA 85	43460670300016	MULOT JOEL	PP85237009	RIV	RIC	HIVERNALE	LES NOVELLI	MP10		60	85	85237	ST LAURENT	398458.006	6617819.838		42656-1	39319	ro2719635147	85-2005-000				100000
2021	EPMP	CA 85	81838489300017	GAEC LE MATELOT	PP85237010	RIV	RIC	HIVERNALE	MATELOT-P	MP10		55	85	85237	ST LAURENT	400521.524	6614019.899		43374-1	39315	083F5001	85-2005-905				89600
2021	EPMP	CA 85	81838489300017	GAEC LE MATELOT	PP85292004	RIV	RIC	HIVERNALE	LA NOUE DU	MP10		50	85	85292	THOUARSAI	402301	6617961				1646002636	85-2015-006				
2021	EPMP	CA 85	34144407300017	GAEC L'AVENEAU	PP85237005	RIV	RIC	HIVERNALE	LA POELE SE	MP10		50	85	85237	ST LAURENT	399460.659	6617789.64		42653-1	39312	16-80044199	85-2005-905				60000
2021	EPMP	CA 85	38994610400012	SCEA LA ROBERTERIE	PP85246001	NP	RIC	HIVERNALE	LA ROBERTE	MP10		40	85	85246	ST MARTIN I	379100	6633405		113920-3	39377	2337709					75000
2021	EPMP	CA 85	38994610400012	SCEA LA ROBERTERIE	PP85246002	NS	FO	PRINTEMPS/ETE	LA ROBERTE	MP10		5	85	85246	ST MARTIN I	379134.96011	6633383.50550	05623X0108	113920-3	39377	1131003	85-2005-901				8127
2021	EPMP	CA 85	38994610400012	SCEA LA ROBERTERIE	PP85246003	RIV	RIC	HIVERNALE	RAINES	MP10		40	85	85246	ST MARTIN I	378575	6634677		141840-1	42731	132a0124	85-2011-006				
2021	EPMP	CA 85	32995824300019	GAEC BAFFREAU ET FILS	PP85246004	RIV	RIC	HIVERNALE	LA BRENAUD	MP10		50	85	85246	ST MARTIN I	379276.896	6633523.863		51127-1	39378	12065284					45000
2021	EPMP	CA 85	32995824300019	GAEC BAFFREAU ET FILS	PP85246005	RIV	RIC	HIVERNALE	LA GARMITII	MP10		50	85	85246	ST MARTIN I	379582	6633165				12065284	85-2006-005				
2021	EPMP	CA 85	32995824300019	GAEC BAFFREAU ET FILS	PP85246006	RIV	RIC	HIVERNALE	LE CHAMP D	MP10		50	85	85246	ST MARTIN I	379338	6632611				15100147091	85-2005-906				
2021	EPMP	CA 85	52024440100011	EARL LA RIOLIERE	PP85246007	RIV	RIC	HIVERNALE	LA RIOLIERE	MP10		0	85	85246	ST MARTIN I	382212,0704	6632620,955		47646-1	39375	083F4030					21600
2021	EPMP	CA 85	52024440100011	EARL LA RIOLIERE	PP85246008	NS	FO	PRINTEMPS/ETE	LA RIOLIERE	MP10		0	85	85246	ST MARTIN I	382147.80534	6632717.19395	05624X0102	47646-1	39375						18060
2021	EPMP	CA 85	52024440100011	EARL LA RIOLIERE	PP85246009	RIV	PES	PRINTEMPS/ETE	COURS D'EA	MP10		0	85	85246	ST MARTIN I	382221.08	6632568.04									10836
2021	EPMP	CA 85	40305236800012	ASLI LA BLAIRE (BLANCHA	PP85246010	RIV	RIC	HIVERNALE	LA BLAIRE-P	MP10		0	85	85246	ST MARTIN I	382987.048	6634032.042		46078-1	39373	9603M0582/A21	85-1995-904			HZ	62000
2021	EPMP	CA 85	40305236800012	ASLI LA BLAIRE (BLANCHA	PP85246011	RIV	RIC	HIVERNALE	LE BOIS BOU	MP10		0	85	85246	ST MARTIN I	383121.184	6634927.247		46079-1	39374	1646001564	85-1995-904			HZ	
2021	EPMP	CA 85	31653663000023	GAEC LES CINQ MOULINS	PP85202012	RIV	RIC	HIVERNALE	BOIS VILLAR	MP10		0	85	85202	STE CECILE	383573	6634235								HZ	40000
2021	EPMP	CA 85	31653663000023	GAEC LES CINQ MOULINS	PP85246012	RIV	RIC	HIVERNALE	LA DALLE-Pr	MP10		40	85	85246	ST MARTIN I	383338.293	6633290.735		37947-1	39371	083F4030	85-1996-902			HZ	
2021	EPMP	CA 85	42000897100012	DARIET JEAN-LUC	PP85246013	RIV	RIC	HIVERNALE	LE DETROIT	MP10		0	85	85246	ST MARTIN I	375598.267	6633240.227		48531-1	39379	14-100142161	85-2006-907				30000
2021	EPMP	CA 85	33056805600015	EARL LE PIN	PP85246014	RIV	RIC	HIVERNALE	LE PIN-Prélè	MP10		35	85	85246	ST MARTIN I	379583.517	6635251.01		39677-1	39372	I0EM2018	85-2006-900			HZ	31000
2021	EPMP	CA 85	40355528700016	BOUDEAU OLIVIER	PP85248001	RIV	RIC	HIVERNALE	RESERVE	MP10		43	85	85248	ST MARTIN L						WA181A0036	85-2006-004				15000
2021	EPMP	CA 85	40355528700016	BOUDEAU OLIVIER	PP85248002	RIV	PES	PRINTEMPS/ETE	FORAGE	MP10		45	85	85248	ST MARTIN L						WA162A0008	85-1998-900				13545
2021	EPMP	CA 85	40467989600013	GAEC LA THIBAUDIERE	PP85248003	RIV	RIC	HIVERNALE	LA THIBAUD	MP10		45	85	85248	ST MARTIN L	394222.426	6618337.157		47289-1	39387	557812T386	85-1996-902			HZ	32000
2021	EPMP	CA 85	31931016500018	GAEC ALLETRU	PP85248004	RIV	RIC	HIVERNALE	LE PINIER	MP10		40	85	85248	ST MARTIN L	394892.923	6617363.929		37221-1	39386	083F4030	85-2010-008				35000
2021	EPMP	CA 85	43919008300014	EARL LA BEAUNAUDERIE	PP85248005	RIV	RIC	HIVERNALE	LES BOIS BRI	MP10		90	85	85248	ST MARTIN L	396792.431	6619926.83		39724-1	39390	WA162A0034	85-2006-901			HZ	50000
2021	EPMP	CA 85	32627724100013	GAEC LA ROSERAIE	PP85067009	FOS	RIC	HIVERNALE	LA CHARRIEI	MP10		80	85	85067	CHEFFOIS	411563	6627814				2714310				HZ	45000
2021	EPMP	CA 85	39180615500027	GAEC LA BLOTIERE	PP85257001	RIV	RIC	HIVERNALE	POMPE TRA	MP10		0	85	85257	ST MICHEL N	402962.852	6646446.35		35618-1	39418	R 1306360	85-2005-905				6000
2021	EPMP	CA 85	39180615500027	GAEC LA BLOTIERE	PP85257002	RIV	RIC	HIVERNALE	LA BLOTTIER	MP10		0	85	85257	ST MICHEL N	402790	6646451									
2021	EPMP	CA 85	41396009700017	GAEC LE RENOUVEAU	PP85257003	RIV	RIC	HIVERNALE	LA METAIRIE	MP10		46	85	85257	ST MICHEL N	400978.309	6642261.901		35434-1	39419	WA142A0109	85-2006-908				37000
2021	EPMP	CA 85	43458434800016	EARL PUY BOBET	PP85257005	RIV	RIC	HIVERNALE	GOURBILLIE	MP10		90	85	85257	ST MICHEL N	402092.617	6642599.481		48313-1	39424	2642011	85-2016-004			HZ	12000
2021	EPMP	CA 85	41805965500013	EARL LA PINSONNIERE	PP85257006	RIV	RIC	HIVERNALE	LA BICHONN	MP10		25	85	85257	ST MICHEL N	402339.7	6645784		128922-1	41870	NR E90000413	85-2011-001				13500
2021	EPMP	CA 85	40043175500018	GAEC LA CESSIERE	PP85257007	RIV	RIC	HIVERNALE	LES RETENU	MP10		50	85	85257	ST MICHEL N	400305.006	6646093.465		50671-1	39422	2371815	85-2005-903				35000
2021	EPMP	CA 85	39422924900013	EARL LE LOGIS	PP85257008	RIV	RIC	HIVERNALE	LOGIS DES B	MP10		50	85	85257	ST MICHEL N	401246.81	6642104.816		35419-1	39420	TS268751	85-2006-908				19000
2021	EPMP	CA 85	40980223800017	GAEC BARIMONT	PP85257009	RIV	RIC	HIVERNALE	PRE DE LA TI	MP10		30	85	85257	ST MICHEL N	402705.937	6645410.263		35619-1	39423	1053907					10000
2021	EPMP	CA 85	43215193400010	GAEC GYVARD	PP85259003	RIV	RIC	HIVERNALE	L'ANGEBAU	MP10		60	85	85259	ST PAUL EN	398773.312	6644525.264		39765-1	39428	WA163A0263	85-2006-905			HZ	60000
2021	EPMP	CA 85	84472285000014	SOURISSEAU Guillaume	PP85259002	RIV	RIC	HIVERNALE	LA JOUISIERI	MP10		0	85	85259	ST PAUL EN	397682.103	6645151.744		38835-1	39427	1446005018	85-2006-903				16400
2021	EPMP	CA 85	81841651300013	GAEC LES ACACIAS	PP85261004	RIV	RIC	HIVERNALE	BOIS SORIN-	MP10		180	85	85261	STE PEXINE	383602.046	6617878.608		45229-1	39445	3100-504124T330				HZ	130000
2021	EPMP	CA 85	38444382600027	BLANCHET FRANCK	PP85157007	RIV	RIC	HIVERNALE	LA GARNE	MP10		48	85	85157	MOUTIERS S	383220	6615650		43329-1	39442	WATEAU 1505262					55000
2021	EPMP	CA 85	40409754500028	ROULLEAU MARIE-THERES	PP85014009	RIV	RIC	HIVERNALE	LE BEUGNON	MP10		45	85	85014	BAZOGES EN	403802.542	6623308.626		52260-1	39543	D1540002471	85-2005-001				34000

2021	EPMP	CA 85	32432224700028	GAEC LE FIEF DU PORT	PP85277022	NS	RIC	HIVERNALE	MARIGNY-P	MP10		50	85	85277	ST VINCENT	369313	6606625				1946001252	85-2006-905				OUI	40000
2021	EPMP	CA 85	41457325300013	GAEC PLUME AU VENT	PP85277007	RIV	RIC	HIVERNALE	BEAUCHENE	MP10		40	85	85277	ST VINCENT	358976.966	6613501.9		39651-1	39557	20883WAO02309	85-2007-006					?
2021	EPMP	CA 85	41457325300013	GAEC PLUME AU VENT	PP85277008	RIV	RIC	HIVERNALE	LA CHEVALLI	MP10		40	85	85277	ST VINCENT	359024.624	6614088.044		50269-1	39558	41352WAO023082	85-2007-006					
2021	EPMP	CA 85	38106201700011	GAEC MARTINEAU	PP85277009	RIV	RIC	HIVERNALE	LA GAUTRO	MP10		45	85	85277	ST VINCENT	361290.883	6611553.522		34871-1	39546	14-80142281	85-2005-901					160000
2021	EPMP	CA 85	38106201700011	GAEC MARTINEAU	PP85285006	RIV	RIC	HIVERNALE	LA GERBAUD	MP10		45	85	85285	LE TABLIER	369693.40772	6615860.13676				15-100083308	85-2005-901					
2021	EPMP	CA 85	81034779900019	DOUIN VICTOR	PP85277010	RIV	RIC	HIVERNALE	LA JAUNERIE	MP10		0	85	85277	ST VINCENT	360189.897	6612425.835		47648-1	39567	39567						100000
2021	EPMP	CA 85	81034779900019	DOUIN VICTOR	PP85277011	RIV	RIC	HIVERNALE	LA JAUNERIE	MP10		0	85	85277	ST VINCENT	359916.578	6612983.626		44796-1	39566	39567						
2021	EPMP	CA 85	81034779900019	DOUIN VICTOR		RIV	RIC	HIVERNALE		MP10		0	85		ST AVAUGOURD DES LANDES												47400
2021	EPMP	CA 85	35394050500012	GAEC LES TROIS ETANGS	PP85277012	RIV	RIC	HIVERNALE	LE MOULIN	MP10		40	85	85277	ST VINCENT	359753.592	6615645.838		42981-1	39551	WA083A138	85-2005-905				HZ	110000
2021	EPMP	CA 85	35394050500012	GAEC LES TROIS ETANGS	PP85277013	RIV	RIC	HIVERNALE	LA MAISON	MP10		35	85	85277	ST VINCENT	360013	6614544		39766-1	39550	WA038A140	85-2005-905				HZ	
2021	EPMP	CA 85	32908814000010	GAEC LES TOUCHES	PP85043003	RIV	RIC	HIVERNALE	LES COURTE	MP10		45	85	85043	CHAILLE SOU	364442.99	6614450.401		41017-1	37894	WA183A009						53000
2021	EPMP	CA 85	32908814000010	GAEC LES TOUCHES	PP85050001	RIV	RIC	HIVERNALE	MONTORGU	MP10		45	85	85050	LE CHAMP S	364165.454	6613527.409		41018-1	37895	14083A89PN16						
2021	EPMP	CA 85	32908814000010	GAEC LES TOUCHES	PP85277014	RIV	RIC	HIVERNALE	LES TOUCHE	MP10		45	85	85277	ST VINCENT	363354.661	6612716.699		39217-1	39553	15089323	85-2006-900					
2021	EPMP	CA 85	32908814000010	GAEC LES TOUCHES	PP85277015	RIV	RIC	HIVERNALE	LE CHAMP H	MP10		45	85	85277	ST VINCENT	363381	6612685		39217-1	39553	15089323	85-2005-001					
2021	EPMP	CA 85	45274733000010	GAEC LES DEUX RUISSEAU	PP85277017	RIV	RIC	HIVERNALE	LA GUIBRETI	MP10		100	85	85277	ST VINCENT	361163.64872	6614268.59734		51798-1	39568	121C211000	85-2005-001				HZ	110000
2021	EPMP	CA 85	31188908300011	EARL DE LA CHENAIE	PP85277019	RIV	RIC	HIVERNALE	LE BOIS BRA	MP10		0	85	85277	ST VINCENT	361845.887	6610324.962		48586-1	39559	1746002288	85-2005-000					50000
2021	EPMP	CA 85	35393679200012	EARL LES PRES VERTS	PP85277020	RIV	RIC	HIVERNALE	LE DANGER	MP10		40	85	85277	ST VINCENT	364827	6608320		101970-1	39565	WA073A111						49664
2021	EPMP	CA 85	38237424700015	GAEC LES MIOTTIERES	PP85277021	RIV	RIC	HIVERNALE	LES MIOTTIE	MP10		50	85	85277	ST VINCENT	360662.342	6611499.708		52319-1	39555	46269	85-1994-901					70000
2021	EPMP	CA 85	44330123900010	GAEC DELAVERGNE	PP85050004	RIV	RIC	HIVERNALE	LA PLACINEA	MP10		0	85	85050	LE CHAMP S	365889.57096	6610629.23500		49946-1	37892	WA163A0020	85-1999-900				HZ	23000
2021	EPMP	CA 85	41899620300018	GAEC LES DEUX RIVES	PP85051023	RIV	RIC	HIVERNALE	LA PIGNARD	MP10		50	85	85051	CHANTONN	395600.914	6628034.206		52659-1	37918	539324N480						57000
2021	EPMP	CA 85	41899620300018	GAEC LES DEUX RIVES	PP85282001	RIV	RIC	HIVERNALE	LA SALLE	MP10		50	85	85282	SIGOURNAIS	396835.681	6632522.548		34875-1	39591	648004337						
2021	EPMP	CA 85	50379351500019	ROY ALEX	PP85282004	RIV	RIC	HIVERNALE	LA PLESSEE	MP10		40	85	85282	SIGOURNAIS	396616	6631492				16-80009605	85-2016-004				HZ	7000
2021	EPMP	CA 85	40111756900012	GAEC LA MENANTERIE	PP85282005	FOS	RIC	HIVERNALE	MENANTERI	MP10		30	85	85282	SIGOURNAIS						16-65119799						3900
2021	EPMP	CA 85	40363971900018	MARTINEAU ANDRE	PP85285009	FOS	RIC	HIVERNALE	LES JAUNIER	MP10		34	85	85285	LE TABLIER	369029.3	6616939		119697-1	41653	GMWI80	85-2004-901					12500
2021	EPMP	CA 85	40266742200016	ASLI LES RIBARDIERES (PIL	PP85285010	RIV	RIC	HIVERNALE	LES RIBARDI	MP10		0	85	85285	LE TABLIER	368656.08	6616578.24		46252-1	39595	895216N428	85-1900-906				HZ	116500
2021	EPMP	CA 85	49459532500015	EARL PILLET	PP85285012	RIV	PES	PRINTEMPS/ETE	YON - LES PL	MP10		0	85	85285	LE TABLIER	367635.63	6614235.61					85-2014-006					32508
2021	EPMP	CA 85	75097685400018	SCEA LES PINS	PP85285008	RIV	RIC	HIVERNALE	LE LOGIS	MP10		60	85	85285	LE TABLIER	369141.76746	6615783.11422		119682-1	41648	DN80Q363R20	85-2012-005					40000
2021	EPMP	CA 85	34953126900026	EARL LE FIEF BONNIN	PP85213009	RIV	RIC	HIVERNALE	LES HERAUT	MP10		45	85	85213	RIVES DE L Y	367829.55516	6618515.05660		49402-1	39601	111209N458	85-2006-900					25000
2021	EPMP	CA 85	34953126900026	EARL LE FIEF BONNIN	PP85285007	RIV	RIC	HIVERNALE	LES HAIES	MP10		0	85	85285	LE TABLIER	367965	6617646					85-2007-900					
2021	EPMP	CA 85	34953126900026	EARL LE FIEF BONNIN	PP85285011	RIV	PES	PRINTEMPS/ETE	SOURISSEAU	MP10		45	85	85285	LE TABLIER	367007.393	6616335.887		46252-1	39595	12848	85-2014-006					24381
2021	EPMP	CA 85	32833132700010	EARL RAUTUREAU	PP85287001	RIV	RIC	HIVERNALE	LA JARONNI	MP10		50	85	85287	TALLUD STE	404691.73925	6628018.08649		51026-1	39615	N1E1296992	85-1995-905					70000
2021	EPMP	CA 85	32833132700010	EARL RAUTUREAU	PP85287002	RIV	RIC	HIVERNALE	LA JARRONII	MP10		50	85	85287	TALLUD STE	404507	6627509		51026-1	39615	N1E1296992						
2021	EPMP	CA 85	33484719100015	GAEC L'AMIRAL	PP85287004	RIV	RIC	HIVERNALE	LE PRE POUL	MP10		45	85	85287	TALLUD STE	403505.038	6629780.944		43332-1	39613	2632492	85-2006-903				HZ	30000
2021	EPMP	CA 85	39975221100017	EARL PERROCHEAU	PP85287005	FOS	RIC	HIVERNALE	PLESSIS	MP10		60	85	85287	TALLUD STE	403425.117	6628382.705		37873-1	39614	819427N051	85-2006-907					40000
2021	EPMP	CA 85	35321652600015	EARL LE FOURNIL	PP85289001	RIV	RIC	HIVERNALE	POMPE ELEC	MP10		45	85	85289	LA TARDIERE	414354.862	6625021.525		38413-1	39650	2632487	85-2006-901					56000
2021	EPMP	CA 85	35321652600015	EARL LE FOURNIL	PP85289002	RIV	RIC	HIVERNALE	POMPE TRA	MP10		45	85	85289	LA TARDIERE	412858.081	6625852.183		38414-1	39651	2632485						
2021	EPMP	CA 85	34204219900014	EARL LE FIEF DES PASQUIE	PP85289004	RIV	RIC	HIVERNALE	LA NOUE	MP10		50	85	85289	LA TARDIERE	415681.17694	6625341.60207		38963-1	39648	WA162A0048	85-2006-905					29000
2021	EPMP	CA 85	50980846500017	EARL LES BERGES DU LOIN	PP85289005	RIV	RIC	HIVERNALE	L'OUDERIE	MP10		50	85	85289	LA TARDIERE	414350.12465	6626490.46338		38966-1	39657	2612988						30000
2021	EPMP	CA 85	48167479400013	GAEC PARIE	PP85289006	RIV	RIC	HIVERNALE	L'OUDERIE	MP10		50	85	85289	LA TARDIERE	414378.797	6626596.083		43144-1	39656	43144	85-2006-905					79000
2021	EPMP	CA 85	48167479400013	GAEC PARIE	PP85289011	RIV	RIC	HIVERNALE	BEAUCHENE	MP10		0	85	85289	LA TARDIERE	414564.51201	6626822.86396		39040-1	39652		85-2016-001					
2021	EPMP	CA 85	38467751400018	EARL DU PLAN D'EAU	PP85289007	RIV	RIC	HIVERNALE	PRAIRIE ET N	MP10		0	85	85289	LA TARDIERE	414098.768	6624705.882		39204-1	39654	2256753	85-2006-906				HZ	18000
2021	EPMP	CA 85	40536334200016	GAEC LES COLOMBES	PP85289003	RIV	RIC	HIVERNALE	ECOUTE S'IL	MP10		0	85	85289	LA TARDIERE	414346.371	6626042.788		38965-1	39655		85-2006-906					25000
2021	EPMP	CA 85	40536334200016	GAEC LES COLOMBES	PP85289012	NP	FO	PRINTEMPS/ETE	LA TENDRON	MP10		0	85	85289	LA TARDIERE	414433.88700	6626103.31613										0
2021	EPMP	CA 85	81094655800014	EARL LE CHEMINET	PP85289013	FOS	RIC	HIVERNALE	LA BOUCHAT	MP10		40	85	85289	LA TARDIERE	414641	6625257				19/2000953						15000
2021	EPMP	CA 85	38275946200023	EARL BOIS GATS	PP85248006	RIV	RIC	HIVERNALE	LE BOIS GAT	MP10		60	85	85248	ST MARTIN L	394346.73599	6620217.61705		35132-1	39293	WA112AO175	85-2007-004					55000
2021	EPMP	CA 85	42120869500013	EARL ALLETRU	PP85248007	RIV	RIC	HIVERNALE	LE PIGNIER	MP10		70	85	85248	ST MARTIN L	394919.03342	6617362.24372		43435-1	39658	042402N355	85-2007-004					55000
2021	EPMP	CA 85	41303065100017	GAEC LA CLE DE SOL	PP85175007	RIV	RIC	HIVERNALE	BEAUREGAR	MP10		50	85	85175	LES PINEAUX	378163.889	6620882.841		39205-1	39661	WA0133559	85-2006-908					19000
2021	EPMP	CA 85	53090057000017	EARL L'ENVOL	PP85291005	RIV	RIC	HIVERNALE	BOIS AU DU	MP10		0	85	85291	THORIGNY	372303.569	6623780.611		36036-1	39660		85-2005-905					80000
2021	EPMP	CA 85	32849970200012	GAEC LA MOTTE ROUGE	PP85291006	RIV	RIC	HIVERNALE	LA MITIERE 2	MP10		0	85	85291	THORIGNY	374452.789	6623429.271		51162-1	39664		85-2006-907					60000
2021	EPMP	CA 85	32849970200012	GAEC LA MOTTE ROUGE	PP85291010	RIV	RIC	HIVERNALE	LA MITIERE	MP10		0	85	85291	THORIGNY	374450	6623420										
2021	EPMP	CA 85	48862768800010	GAEC LE MOULIN	PP85175008	RIV	RIC	HIVERNALE	LE MOULIN	MP10		40	85	85175	LES PINEAUX	378248.339	6621068.003		43491-1	39665	WAO133544	85-2005-906					25000
2021	EPMP	CA 85	79911875700019	GUYAU BRICE	PP85291007	RIV	RIC	HIVERNALE	LE POIRON 1	MP10		40	85	85291	THORIGNY	372702.00302	6621089.84434		43844-1	39662	R1903079	85-2016-001				HZ	55000
2021	EPMP	CA 85	31653701800012	GAEC LES GUYAU DE LA B	PP85291008	RIV	RIC	HIVERNALE	LE PRE DE L I	MP10		50	85	85291	THORIGNY	374070.503	6622075.467		34878-1	39659	DN80Q363R20	85-2006-901				HZ	30000
2021	EPMP	CA 85	38778315200011	CLAVEAU CLAUDIE (PEPIN	PP85291009	RIV	RIC	HIVERNALE	LE TREMBLA	MP10		0	85	85291	THORIGNY	372871	6619745									HZ	60000
2021	EPMP	CA 85	42144646900015	EARL LE FOURFOYER	PP85292001	RIV	RIC	HIVERNALE	FOURFOYER	MP10		60	85	85292	THOUARSAIS	402243.484	6621336.994		46753-1	39669	X9379308						80000
2021	EPMP	CA 85	42144646900015	EARL LE FOURFOYER	PP85292002	RIV	RIC	HIVERNALE	PETIT BOUIL	MP10		50	85	85292	THOUARSAIS	402712.316	6621179.27		42655-1	39667	WA112A0167						
2021	EPMP	CA 85	81783146400018	NAUD GERMAIN	PP85292003	NS	FO	PRINTEMPS/ETE	LES MOINER	MP10		35	85	85292	THOUARSAIS	402609.573	6619910.124	05856X0001	35745-1	39666	TV271970					HZ	29618,4
2021	EPMP	CA 85	39039408800012	GAEC LES REUNIS	PP85300003	NS	FO	PRINTEMPS/ETE	SAINT JEAN-	MP10		0	85	85300	VENANSAUL	353158.675	6630547.031	-	105523-1		wa080a107 wl-02	85-2006-906					27090
2021	EPMP	CA 85	39039408800012	GAEC LES REUNIS	PP85300004	NS	RIC	HIVERNALE	SAINT JEAN	MP10		50	85	85300	VENANSAUL	353571	6629774		113325-3	39706	1746002683	85-2006-909					30000
2021	EPMP	CA 85	43960917300018	EARL LA GUITTIERE	PP85300005	FOS	RIC	HIVERNALE	LA GUITTIER	MP10		0	85	85300	VENANSAUL						15075625	85-2015-005					55000
2021	EPMP	CA 85	40834314300017	GAEC LA VOIE LACTEE	PP85300001	ND	RIC	HIVERNALE	LA DAVIERE	MP10		0	85	85300	VENANSAUL	355178.911	6632858.706		45456-1	39703							15000
2021	EPMP	CA 85	40834314300017	GAEC LA VOIE LACTEE	PP85300002	ND	FO	PRINTEMPS/ETE	LA DAVIERE	MP10		0	85	85300	VENANSAUL	355240	6632829	05618x0030									13545
2021	EPMP	CA 85	48095629100011	SCEA JOGUET	PP85153014	RIV	RIC	HIVERNALE	PARC SOUBI	MP10		100	85	85153	MOUCHAMI	388273.15	6642096.42		39652-1	39710	618912t416	85-2005-000					120000
2021	EPMP	CA 85	48095629100011	SCEA JOGUET	PP85153016	FOS	RIC	HIVERNALE	LA GRANDE	MP10		55	85	85153	MOUCHAMI	388686.62594	6642676.03444				501612T366						
2021	EPMP	CA 85	84356433700015	LAFORT Elise	PP85301001	RIV	RIC	HIVERNALE	LA BESSONN	MP10		50	85	85301	VENDRENNE	387351.3	6642444.04				1846004602						25000
2021	EPMP	CA 85	33022990700010	EARL MANCEAU	PP85177002	ND	FO	PRINTEMPS/ETE	Chapelle	MP13		60	85	85177	LES VELLUIR	400518.28630	6599555.12468	06093X0138	52755-1		IRT801281227	85-2007-003			0		10715
2021	EPMP	CA 85	31774935600018	GAEC DES POMMIERS BEF	PP85158001	ND	FO	PRINTEMPS/ETE	LE LINAUD	MP13	Z2 NALLIERS	80	85	85158	MOUZEUIL S	394454.49405	6601233.67447	05866X0193	38011-1		3100-038011T435	85-1990-900			0		40000
2021	EPMP	CA 85	43460763600017	GAEC LE GRAND R	PP85009001	ND	FO	PRINTEMPS/ETE	LA GARDE	MP13		80	85	85009	AUCHAY-SUI	403256.49620	6602793.00790	05867X0133	37677-1	37628	14-100142132				0	OUI	113963
2021	EPMP	CA 85	43460763600017	GAEC LE GRAND R	PP85009006	ND	FO	PRINTEMPS/ETE	LES ROCHES	MP13		140	85	85009	AUCHAY-SUI	401530.09009	6601596.31103	05867X0139	35744-1	37627	7ME6910ES	85-1994-900			0	OUI	
2021	EPMP	CA 85	43785210600016	METAIS FABIEN	PP85009010	ND	FO	PRINTEMPS/ETE	les Abblette	MP13		70	85	85009	AUCHAY-SUI	401531.5493	6601558.578	05867X0147	37512		IRT1002612507	85-2008-000			0	OUI	67112
2021	EPMP	CA 85	43785210600016	METAIS FABIEN	PP85044001	ND	FO	PRINTEMPS/ETE	La Jarrie	MP13		40	85	85044	AUCHAY-SUI	404347.6995	6600176.079	05867X0147	38955			85-2008-000			0	OUI	
2021	EPMP	CA 85	33915612700013	GAEC L'HERMITAGE	PP85044008	ND	FO	PRINTEMPS/ETE	PRE RACAUD	MP13	Z2 NALLIERS	120	85	85044	AUCHAY-SUI	403565.58	6598963.98	06093X0155			X2366486				0	OUI	11642,21395
2021	EPMP	CA 85	82908205600013	GAEC PLAINE ET COTEAUX	PP85009006	ND	FO	PRINTEMPS/ETE	LES ROCHES	MP13		140	85	85009	AUCHAY-SUI	401530.09009	6601596.31103	05867X0139	35744-1	37627	7ME6910ES	85-1994-900			0	OUI	180823
2021	EPMP	CA 85	82908205600013	GAEC PLAINE ET COTEAUX	PP85009008	ND	FO	PRINTEMPS/ETE	Champs Pois	MP13		60	85	85009	AUCHAY-SUI	400717.253	6601819.054	05867X0089	36054-1	37634	3100-098011T475	85-2008-003			0	OUI	
2021	EPMP	CA 85	82932087800012	EARL LE PAHU	PP85126002	ND	FO	PRINTEMPS/ETE	Pahu	MP13		55	85	85126	LONGEVES	404955.1741	6604777.842	BSS003JBES	44206-1		N1E6100071	85-2019-002			0		49032,02401
2021	EPMP	CA 85	82861286100017	EARL LES CHAMPS	PP85044002	ND	FO	PRINTEMPS/ETE	Dognon	MP13	Z2 NALLIERS	25	85	85044	AUCHAY-SUI	403698.45497	6599442.85526	05857X0197	35218-1		107711T475	85-2018-002			0	OUI	25386,48637
2021	EPMP	CA 85	82861286100017	EARL LES CHAMPS	PP85044003	ND	FO	PRINTEMPS/ETE	CHAMPS 1	MP13		8	85	85044	AUCHAY-SUI	403857.43242	6599134.69531	06093X0036	45542-1		1307253	85-2018-002			0	OUI	
2021	EPMP	CA 85	82861286100017	EARL LES CHAMPS	PP85044004	ND	FO	PRINTEMPS/ETE	CHAMPS 2	MP13		8	85	85044	AUCHAY-SUI	403859.48673	6599132.85435	06093X0036	45543-1		1303462				0	OUI	
2021	EPMP	CA 85	82861286100017	EARL LES CHAMPS	PP85092001	ND	FO	PRINTEMPS/ETE	St Mesdard	MP13	Z2 NALLIERS	20	85	85092	FONTENAY L	406795.13809	6601498.36650	05867X0054	45540-1		3100-071811T455	85-2018-002			0	OUI	
2021	EPMP	CA 85	82861286100017	EARL LES CHAMPS	PP85148001	ND	FO	PRINTEMPS/ETE	Chotard 1	MP13	Z3 MARAIS N	22	85	85148	MONTREUIL	403483.36977	6596567.94215	06093X0118	47157-1		3100-870114T017	85-2018-002			0	OUI	
2021	EPMP	CA 85	47879898600012	EARL NESDEAU	PP85044005	ND	FO	PRINTEMPS/ETE	Morelles M	MP13		70	85	85044	AUCHAY-SUI	404326.9972	6598238.317	06093X0151	35270-1		705648N134	85-1985-900			0	OUI	132315
2021	EPMP	CA 85	47879898600012	EARL NESDEAU	PP85044006	ND	FO	PRINTEMPS/ETE	Les Terres N	MP13		55	85	85044	AUCHAY-SUI	404027.1791	6597621.284	06093X0156	38018-1		3100-026109T305	85-2007-901			0	OUI	
2021	EPMP	CA 85	47879898600012	EARL NESDEAU	PP85148002	ND	FO	PRINTEMPS/ETE	Chiron Baud	MP13		50	85	85148	MONTREUIL	404267.7184	6597069.328	06093X0202	37607-1		3100-124912T136	85-1995-902			0	OUI	

2021	EPMP	CA 85	34343961800020	GIRARD Patrice	PP85044007	ND	FO	PRINTEMPS/ETE	La Jarrie	MP13	Z2 NALLIERS	25	85	85044	AUCHAY-SUI	403889.8166	6600060.425	06093X0073	45135-1		31498	85-1994-900			0	OUI	10703
2021	EPMP	CA 85	80182550600026	EARL LA DARLAISE	PP85044008	ND	FO	PRINTEMPS/ETE	PRE RACAUD	MP13	Z2 NALLIERS	120	85	85044	AUCHAY-SUI	403565.58	6598963.98	06093X0155			X2366486				0	OUI	30000
2021	EPMP	CA 85	48154992100023	EARL RAGOT BAPTISTE	PP85044008	ND	FO	PRINTEMPS/ETE	PRE RACAUD	MP13	Z2 NALLIERS	120	85	85044	AUCHAY-SUI	403565.58	6598963.98	06093X0155			X2366486				0	OUI	34364,48253
2021	EPMP	CA 85	79205173200016	EARL LE DOGNON	PP85044010	ND	FO	PRINTEMPS/ETE	a crÃ©er	MP13		0	85	85044	AUCHAY-SUI	404027	6597621.284	06093X0156			72560-P	85-2015-004			0	OUI	28583,88282
2021	EPMP	CA 85	41172438800011	GAUDUCHON Bruno	PP85080001	ND	FO	PRINTEMPS/ETE	Billaude	MP13		30	85	85080	DOIX LES FO	407643.8472	6596362.58	06094X0203	38531-1		N1C12733771	85-1991-900			0	OUI	14168
2021	EPMP	CA 85	48097631500022	GAEC LES SAUZAIES	PP85080003	ND	FO	PRINTEMPS/ETE	Les Sauzaies	MP13	Z3 MARAIS N	50	85	85080	DOIX LES FO	408017.9142	6594461.058	06094X0211	40466-1		N1K6070181	85-2008-003			0	OUI	13564
2021	EPMP	CA 85	33899474200017	GAEC LE COLOMBIER	PP85080009	ND	FO	PRINTEMPS/ETE	Doux	MP13	Z3 MARAIS N	80	85	85080	DOIX LES FO	405964.1905	6595017.488	06093X0173	37940-1	38125	3100-058812T096				0	OUI	105804
2021	EPMP	CA 85	33899474200017	GAEC LE COLOMBIER	PP85080010	ND	FO	PRINTEMPS/ETE	Doux	MP13	Z3 MARAIS N	50	85	85080	DOIX LES FO	406071.8778	6594746.824	06101X0242	38210-1	38126	3100-077212T106	85-1991-900			0	OUI	
2021	EPMP	CA 85	33899474200017	GAEC LE COLOMBIER	PP85080011	ND	FO	PRINTEMPS/ETE	Doux	MP13	Z3 MARAIS N	50	85	85080	DOIX LES FO	406071.8778	6594746.824	06093X0158	38210-1	38126	3100-716013T456	85-1991-900			0	OUI	
2021	EPMP	CA 85	33899474200017	GAEC LE COLOMBIER	PP85299008	ND	FO	PRINTEMPS/ETE	Chotard 2	MP13		90	85	85299	LES VELLUIR	403189.8084	6596638.968	05866X0006	47157-1	37859	051530N130	85-2009-002			0	OUI	
2021	EPMP	CA 85	32188358900020	EARL LA BOETTE	PP85080012	ND	FO	PRINTEMPS/ETE	Baillot	MP13	Z3 MARAIS N	60	85	85080	DOIX LES FO	408362.55781	6595329.92377	06094X0150	37863-1		N1C6270086				0	OUI	62659
2021	EPMP	CA 85	32188358900020	EARL LA BOETTE	PP85080013	ND	FO	PRINTEMPS/ETE	La CulÃ©e	MP13		60	85	85080	DOIX LES FO	406753.236	6594981.031	06093X0135	40385-1		16-80052219	85-2014-003			0	OUI	
2021	EPMP	CA 85	48152225800013	EARL GUILLON	PP85009013	ND	FO	PRINTEMPS/ETE	Champ des (	MP13		60	85	85009	AUCHAY-SUI	403852.33	6597013.22	06093X0184	42998-1	39693	3100-204511T036	85-2009-004			0	OUI	47208
2021	EPMP	CA 85	48152225800013	EARL GUILLON	PP85091008	ND	FO	PRINTEMPS/ETE	Fontaines	MP13		65	85	85091	DOIX LES FO	409796.6208	6596914.439	06094X0217	43431-1		3100-059412t096	85-1994-901			0	OUI	
2021	EPMP	CA 85	79446521100017	EARL A TOUT VENT	PP85091010	ND	FO	PRINTEMPS/ETE	Le Grand Mo	MP13		45	85	85091	DOIX LES FO	408519.4065	6598343.773	06094X0137	46934-1		WA141A0165	85-2014-003			0	OUI	56590
2021	EPMP	CA 85	79446521100017	EARL A TOUT VENT	PP85091011	ND	FO	PRINTEMPS/ETE	Le Grand Mo	MP13		45	85	85091	DOIX LES FO	408488.8587	6598274.08	06094X0220	46935-1		WA141A0199	85-2014-003			0	OUI	
2021	EPMP	CA 85	38902182500010	GAEC LA MAISON NEUVE	PP85299006	ND	FO	PRINTEMPS/ETE	L'Angle	MP13		60	85	85299	LES VELLUIR	401717.77156	6595012.98811	06093X0146	45082-1	39691	325130N390	85-2009-002			0	OUI	53500
2021	EPMP	CA 85	43379340300018	EARL LE MOULIN DES LIGN	PP85121001	ND	FO	PRINTEMPS/ETE	Grossin	MP13		70	85	85121	LE LANGON	399610.44517	6602106.20526	05866X0170	36238-1		T7278787	85-2007-006			0	OUI	110844
2021	EPMP	CA 85	43379340300018	EARL LE MOULIN DES LIGN	PP85121003	ND	FO	PRINTEMPS/ETE	Le Moulin de	MP13		60	85	85121	LE LANGON	398716.72628	6600359.97848	06092X0557	46623-1		XX365751	85-1995-900			0	OUI	
2021	EPMP	CA 85	41759957800040	SCEA ANDRE YVES MARTE	PP85121008	ND	FO	PRINTEMPS/ETE	la Rhée	MP13		100	85	85121	LE LANGON	397698.72381	6601232.34880	05866X0142	39475-1		3100-107511T475	85-1990-900			0	OUI	58030
2021	EPMP	CA 85	32767673000010	EARL LA TERRE JAUNE	PP85121012	ND	FO	PRINTEMPS/ETE	LE VIGNEAU	MP13		60	85	85121	LE LANGON	398104.5965	6602462.003	05866X0204	45802-1		WM320596	85-2006-900			0	OUI	98152
2021	EPMP	CA 85	32767673000010	EARL LA TERRE JAUNE	PP85121013	ND	FO	PRINTEMPS/ETE	LE VIGNEAU	MP13		60	85	85121	LE LANGON	398788.3	6602729.143	05866X0204	46939-1			85-2006-900			0	OUI	
2021	EPMP	CA 85	32767673000010	EARL LA TERRE JAUNE	PP85121014	ND	FO	PRINTEMPS/ETE	L'ILE	MP13	Z2 NALLIERS	60	85	85121	LE LANGON	397393.4576	6598939.673	06092X0589	115866-1	41414		85-2006-901			0	OUI	
2021	EPMP	CA 85	32767673000010	EARL LA TERRE JAUNE	PP85158002	ND	FO	PRINTEMPS/ETE	La Morvière	MP13		55	85	85158	MOUZEUIL S	395193.84870	6601815.66680	05866X0245	45219-1		N1D1147823	85-2001-000			0	OUI	70203
2021	EPMP	CA 85	32767673000010	EARL LA TERRE JAUNE	PP85158003	ND	FO	PRINTEMPS/ETE	Vallée Biret	MP13		55	85	85158	MOUZEUIL S	395994.77116	6602761.99583	05866X0207	47237-1		3100-717013T456	85-1997-900			0	OUI	
2021	EPMP	CA 85	79956011500013	EARL LE CHAPEAU ROUGE	PP85121009	ND	FO	PRINTEMPS/ETE	La Touche	MP13	Z2 NALLIERS	120	85	85121	LE LANGON	395697.98850	6600735.14018	06092X0571	52707-1		13602109	85-2014-002			0	OUI	130904
2021	EPMP	CA 85	79956011500013	EARL LE CHAPEAU ROUGE	PP85121010	ND	FO	PRINTEMPS/ETE	La Touche 2	MP13	Z2 NALLIERS	60	85	85121	LE LANGON	395626.76479	6600773.93611	06092X0592	42944-1	38401	13604009	85-2014-002			0	OUI	
2021	EPMP	CA 85	38337522700022	GAEC LA SOURCE	PP85121011	ND	FO	PRINTEMPS/ETE	Vallet Cante	MP13		60	85	85121	LE LANGON	398229.8057	6601016.12	05866X0211	47950-1		3100-071819T098	85-1997-901			0	OUI	51664,02401
2021	EPMP	CA 85	48962911300015	SCEA LE PALAINEAU	PP85121015	ND	FO	PRINTEMPS/ETE	Voies Torses	MP13		80	85	85121	LE LANGON	397500.79699	6602575.24155	05866X0145	38260-1		N1H6200138	85-1995-900			0	OUI	130773
2021	EPMP	CA 85	48962911300015	SCEA LE PALAINEAU	PP85121016	ND	FO	PRINTEMPS/ETE	Grossin	MP13		80	85	85121	LE LANGON	398722.60789	6602103.06796	05866X0092	38261-1		083F4030	85-1995-900			0	OUI	
2021	EPMP	CA 85	48962911300015	SCEA LE PALAINEAU	PP85174008	ND	FO	PRINTEMPS/ETE	Cave de la B	MP13		65	85	85174	PETOSSE	401675.8643	6605227.547	05867X0129	46036-1		T8278805				0	OUI	
2021	EPMP	CA 85	41758088300011	EARL LES ROCHES	PP85121017	ND	FO	PRINTEMPS/ETE	Les Chaumes	MP13		70	85	85121	LE LANGON	397524.6927	6601731.392	05866X0154	36181-1		3100-822614T496	85-1987-900			0	OUI	131008
2021	EPMP	CA 85	41758088300011	EARL LES ROCHES	PP85121018	ND	FO	PRINTEMPS/ETE	Les Filasses (	MP13		45	85	85121	LE LANGON	396061.8912	6602272.884	05866X0208	47465-1		600000H001	85-1987-900			0	OUI	
2021	EPMP	CA 85	40751284700010	GAEC LE PONTREAU	PP85121019	ND	FO	PRINTEMPS/ETE	LE PONTREA	MP13		50	85	85121	LE LANGON	397488.0044	6600722.445	06092X0518	43946-1		F6124719000	85-1995-903			0	OUI	27113
2021	EPMP	CA 85	83806060600012	EARL LE LINAUD	PP85121022	ND	FO	PRINTEMPS/ETE	La Touche o	MP13	Z2 NALLIERS	55	85	85121	LE LANGON	394843.9263	6600912.357	06092X0568	50089-1		72139-P	85-1995-903			0	OUI	37192
2021	EPMP	CA 85	38451729800012	EARL PENELOPE	PP85092002	ND	FO	PRINTEMPS/ETE	Garnison	MP13		60	85	85092	FONTENAY L	405864.6079	6603581.341	05867x0150	35814-1	38413	TS268778	85-1994-900			0	OUI	46953,02401
2021	EPMP	CA 85	40443430000012	COIRIER ERIC	PP85009001	ND	FO	PRINTEMPS/ETE	LA GARDE	MP13		80	85	85009	AUCHAY-SUI	403256.49620	6602793.00790	05867X0133	37677-1	37628	14-100142132				0	OUI	39808,76336
2021	EPMP	CA 85	42372874000014	EARL LE FIEF DU BOIS / GA	PP85126003	ND	FO	PRINTEMPS/ETE	les Petites D	MP13		70	85	85126	LONGEVES	401807.2936	6604723.738	05867X0161	42972-1		71996-P	85-1995-903			0	OUI	94078
2021	EPMP	CA 85	42372874000014	EARL LE FIEF DU BOIS / GA	PP85126004	ND	FO	PRINTEMPS/ETE	Le Haut Dura	MP13		70	85	85126	LONGEVES	402117.97	6603861.89	05867X0158			3100-229111T046	85-1988-900			0	OUI	
2021	EPMP	CA 85	45208497300018	EARL LA DURANDERIE	PP85126005	ND	FO	PRINTEMPS/ETE	Duranderie	MP13		80	85	85126	LONGEVES	401494.25326	6603965.15003	05867X0127	35650-1	38421	N1H7050133				0	OUI	55056
2021	EPMP	CA 85	83227445000010	SCEA JB BIO	PP85121023	ND	FO	PRINTEMPS/ETE	LES CRAMAI	MP13		100	85	85121	LE LANGON	399415.7211	6603074.713	05866X0115	36182-1		N1E1155317	85-2002-000			0		147156
2021	EPMP	CA 85	83227445000010	SCEA JB BIO	PP85126001	ND	FO	PRINTEMPS/ETE	CHAMPCOU	MP13		75	85	85126	LONGEVES	401827.6836	6603554.521	05867X0157	47068-1		289802H303	85-2006-900			0		
2021	EPMP	CA 85	52871394400015	SCEA LES VENELLES	PP85126003	ND	FO	PRINTEMPS/ETE	les Petites D	MP13		70	85	85126	LONGEVES	401807.2936	6604723.738	05867X0161	42972-1		71996-P	85-1995-903			0		0
2021	EPMP	CA 85	34953154100028	EARL DE LAROCQUE	PP85159002	ND	FO	PRINTEMPS/ETE	La Jonchère	MP13	Z2 NALLIERS	45	85	85159	NALLIERS	391604.746	6603444.488	05865X0188	46916-1	38472	ZF385278	85-1997-900			0	OUI	13000
2021	EPMP	CA 85	32263178900011	GAEC PROUZEAU	PP85148003	ND	FO	PRINTEMPS/ETE	La Vigne	MP13		80	85	85148	MONTREUIL	405482.56490	6595767.07624	06093X0164	38324-1		189115N529	85-1998-901			0	OUI	101464
2021	EPMP	CA 85	32263178900011	GAEC PROUZEAU	PP85148004	ND	FO	PRINTEMPS/ETE	Guignard	MP13		80	85	85148	MONTREUIL	403630.01212	6595808.84442	06093X0162	44761-1		N1D6255051	85-1998-901			0	OUI	
2021	EPMP	CA 85	42991940000011	GAEC AUGEREAU	PP85148005	ND	FO	PRINTEMPS/ETE	Fraigneau1	MP13		60	85	85148	MONTREUIL	405420.82128	6595492.54105	06093X0125	38017-1	38606	3100-059012T096	85-2000-901			0	OUI	129162
2021	EPMP	CA 85	42991940000011	GAEC AUGEREAU	PP85148006	ND	FO	PRINTEMPS/ETE	Fraigneau2	MP13		60	85	85148	MONTREUIL	405395.20835	6595496.00019	06093X0126	38017-1		3100-058912T096	85-1994-900			0	OUI	
2021	EPMP	CA 85	42991940000011	GAEC AUGEREAU	PP85148007	ND	FO	PRINTEMPS/ETE	La Marzelle	MP13		60	85	85148	MONTREUIL	403638.49674	6596651.43236	06093X0122	38020-1	38608	3100-529612T376	85-1994-900			0	OUI	
2021	EPMP	CA 85	32995866400016	GAEC BEAUPUY	PP85148010	ND	FO	PRINTEMPS/ETE	Les Allaises	MP13		80	85	85148	MONTREUIL	404586.38058	6597139.55929	06093X0179	44946-1		982221N109	85-1995-901			0	OUI	47425,02401
2021	EPMP	CA 85	33056850200018	GAEC FONTENIT - MICHOT	PP85148011	ND	FO	PRINTEMPS/ETE	Draperon 65	MP13	Z3 MARAIS N	50	85	85148	MONTREUIL	407269.6826	6597035.109	06094X0142	35677-1		3100-116411T485				0	OUI	31753,03818
2021	EPMP	CA 85	33056850200018	GAEC FONTENIT - MICHOT	PP85148012	ND	FO	PRINTEMPS/ETE	Draperon 55	MP13	Z3 MARAIS N	50	85	85148	MONTREUIL	407269.6826	6597035.109	06094X0142	45539-1		3100-736507T125				0	OUI	
2021	EPMP	CA 85	34851677400018	DURAND Marc	PP85158005	ND	FO	PRINTEMPS/ETE	CHUCHILLON	MP13	Z2 NALLIERS	40	85	85158	MOUZEUIL S	393098.14959	6601718.21002	05865X0192	37614-1		131A0043	85-1998-900			0	OUI	13276
2021	EPMP	CA 85	33508667400017	CHAUVEAU Alain	PP85158006	ND	FO	PRINTEMPS/ETE	Les Gargouil	MP13		50	85	85158	MOUZEUIL S	394110.1788	6601869.22	05866X0221	46357-1		3100-715813T456	85-1997-901			0	OUI	45060,80871
2021	EPMP	CA 85	45063824200013	FILLON Nicolas	PP85158007	ND	FO	PRINTEMPS/ETE	Vanzay	MP13		120	85	85158	MOUZEUIL S	396435.14830	6605792.90975	05866X0236	52731-1		3100-705813T446	85-2004-900			0	OUI	85053
2021	EPMP	CA 85	49344931800010	EARL DES QUATRE VENTS	PP85158011	ND	FO	PRINTEMPS/ETE	Chaigneau	MP13		70	85	85158	MOUZEUIL S	393810.4928	6605356.658	05866X0219	41616-1	38693	3100-499412T3-36	85-2007-003			0	OUI	87545
2021	EPMP	CA 85	49344931800010	EARL DES QUATRE VENTS	PP85158012	ND	FO	PRINTEMPS/ETE	Billonnière	MP13		60	85	85158	MOUZEUIL S	395218.4587	6601770.21	05866X0184	43807-1	38386	3100-511612T376	85-2007-003			0	OUI	
2021	EPMP	CA 85	32736073100027	EARL MARGUERITE	PP85158020	ND	FO	PRINTEMPS/ETE	Le Grand Ne	MP13		55	85	85158	MOUZEUIL S	394231.6285	6602058.071	05866x0191	35577-1		V9316386	85-1995-901			0	OUI	97562
2021	EPMP	CA 85	32736073100027	EARL MARGUERITE	PP85158021	ND	FO	PRINTEMPS/ETE	La Grande M	MP13	Z2 NALLIERS	45	85	85158	MOUZEUIL S	394241.8041	6601470.963	05866X0152	45219-1		K803E1900	85-1994-901			0	OUI	
2021	EPMP	CA 85	32736073100027	EARL MARGUERITE	PP85158022	ND	FO	PRINTEMPS/ETE	Le Petit Nezé	MP13		35	85	85158	MOUZEUIL S	394231.6285	6602058.071	05866X0226	46234-1		ZR4412	85-1995-901			0	OUI	
2021	EPMP	CA 85	41478801800011	EARL RAVARD	PP85158030	ND	FO	PRINTEMPS/ETE	Grands Vers	MP13		40	85	85158	MOUZEUIL S	393649.8488	6603002.079	05866X0083	35147-1		V9316361	85-2001-900			0	OUI	343218
2021	EPMP	CA 85	41478801800011	EARL RAVARD	PP85158031	ND	FO	PRINTEMPS/ETE	Belle Ile	MP13		45	85	85158	MOUZEUIL S	393238.43788	6605100.23257	05865X0133	42068-1	38682	ZF385334	85-2001-900			0	OUI	
2021	EPMP	CA 85	41478801800011	EARL RAVARD	PP85158032	ND	FO	PRINTEMPS/ETE	Le Chène	MP13		80	85	85158	MOUZEUIL S	394972.5287	6603460.858	05866X0081	47573-1		3100-717313T456	85-2001-900			0	OUI	
2021	EPMP	CA 85	41478801800011	EARL RAVARD	PP85158033	ND	FO	PRINTEMPS/ETE	Route du La	MP13		45	85	85158	MOUZEUIL S	394937.6418	6602861.629	05866X0201	47574-1		3100-077112T106	85-2001-900			0	OUI	
2021	EPMP	CA 85	41478801800011	EARL RAVARD	PP85158034	ND	FO	PRINTEMPS/ETE	Chuchillon	MP13		60	85	85158	MOUZEUIL S	393440.1171	6601794.776	05865X0019	36784-1		WW322340	85-2011-001			0	OUI	
2021	EPMP	CA 85	41478801800011	EARL RAVARD	PP85158035	ND	FO	PRINTEMPS/ETE	Nesez	MP13		55	85	85158	MOUZEUIL S	393454.66	6601984.5	05865X0020	35148-1	38690	9054/3.5	85-2011-001			0	OUI	
2021	EPMP	CA 85	41478801800011	EARL RAVARD	PP85158036	ND	FO	PRINTEMPS/ETE	Champ Berg	MP13		80	85	85158	MOUZEUIL S	395824.9695	6605062.568	05866X0079	52736-1		X2366493	85-2011-001			0	OUI	
2021	EPMP	CA 85	84520812300016	VIVIER MATHIEU	PP85199005	ND	FO	PRINTEMPS/ETE	LA FOSSE AU	MP13		0	85	85199	ST AUBIN LA	390136	6609308								0		0
2021	EPMP	CA 85	84001190200011	INDIVISION VEQUAUD	PP85159008	ND	FO	PRINTEMPS/ETE	Treize Coins	MP13		70	85	85159	NALLIERS	389158.7274	6603638.376	05865X0165	37616-1		VZ297014	85-1900-907			0	OUI	52834,12609
2021	EPMP	CA 85	84001190200011	INDIVISION VEQUAUD	PP85209007	ND	FO	PRINTEMPS/ETE	Le champ de	MP13		120	85	85209	ST ETIENNE	391531.2206	6607835.554	05865X0071	36535-1		3100-807714T496	85-2007-003			0	OUI	
2021	EPMP	CA 85	43868660200014	SCEA LA GROIX	PP85209001	ND	FO	PRINTEMPS/ETE	Terre De La (	MP13		60	85	85209	ST ETIENNE	392532.60986	6607318.74781	05865X0186	44340-1		3100512307T414	85-1991-900			0	OUI	58796
2021	EPMP	CA 85	41029817800014	EARL LA BUYE	PP85121024	ND	FO	PRINTEMPS/ETE	Les Cramaill	MP13		100	85	85121	LE LANGON	399448.21552	6603147.50710	05866X0115	36182-1		552315N266				0	OUI	130849
2021	EPMP	CA 85	41029817800014	EARL LA BUYE	PP85159011	ND	FO	PRINTEMPS/ETE	La Buye	MP13		0	85	85159	NALLIERS	388986.51997	6606684.31382	05865X0067	52738-1		T5278872	85-2007-005			0	OUI	
2021	EPMP	CA 85	49436905100011	EARL LE JACQUET	PP85159012	ND	FO	PRINTEMPS/ETE	le fief Jacque	MP13		55	85	85159	NALLIERS	389457.4737	6606222.03	05865X0156	36948-1	38719	3100-029912T076	85-2007-003			0	OUI	89771
2021	EPMP	CA 85	49436905100011	EARL LE JACQUET	PP85159013	ND	FO	PRINTEMPS/ETE	Le Chiron Du	MP13		45	85	85159	NALLIERS	390249.3999	6606267.322	05865X0090	52742-1		7ME6901AA101AA	85-2007-003			0	OUI	
2021	EPMP	CA 85	83217542600010	GAEC LES VASES	PP85159016	ND	FO	PRINTEMPS/ETE	Ilot Les Vase	MP13		45	85	85159	NALLIERS	389878.4209	6603672.451	05865X0171	37953-1		462821N199	85-2007-003			0	OUI	34745
2021	EPMP	CA 85	37844494700014	GAEC LE COLOMBIER DE N	PP85159023	ND	FO	PRINTEMPS/ETE	les Têtes	MP13	Z2 NALLIERS	30	85	85159	NALLIERS	391469.3136	6603939.198	05865X0172	52740-1	38701	WA171A0010	85-2016-005			0	OUI	7479
2021	EPMP	CA 85	37844494700014	GAEC LE COLOMBIER DE N	PP85159032	ND	FO	PRINTEMPS/ETE	Guinchin	MP13		60	85	85159	NALLIERS	390662.0712	6605414.626	05865X0148	36717-1	38718	3100-010009T295	85-2010-001			0	OUI	
2021	EPMP	CA 85	38429304900019	ASLI LA PLANTE	PP85159019	ND	FO	PRINTEMPS/ETE	Le Petit Saui	MP13		55	85	85159	NALLIERS	388172.2966	6605195.207	05865x0194	40805-1	38707	3100-050312T096	85-1991-900			0	OUI	40858,6703
2021	EPMP	CA 85	80069758300014	SCEA LA BOURLIERE	PP85174008	ND	FO	PRINTEMPS/ETE	Cave de la B	MP13		65	85	85174	PETOSSE	401675.8643	6605227.547	05867X0129	46036-1		T8278805				0	OUI	19706,25765
2021	EPMP	CA 85	42133843500017	EARL POISVILLE	PP85174008	ND	FO	PRINTEMPS/ETE	Cave de la B	MP13		65	85	85174	PETOSSE	401675.8643	6605227.547	05867X0129	46036-1		T8278805				0	OUI	14146
2021	EPMP	CA 85	40237902800010	NAULLEAU CHARLES-HENI	PP85174008	ND	FO	PRINTEMPS/ETE	Cave de la B	MP13		65	85	85174	PETOSSE	401675.8643	6605227.547	05867X0129	46036-1		T8278805				0	OUI	29269
2021	EPMP	CA 85	79987443300011	BONNAUD ERIC	PP85174003	ND	FO	PRINTEMPS/ETE	Grand Cham	MP13		90	85	85174	PETOSSE	401117.32818	6607792.24340	05867X0086	52752-1	38827	3100-116111T485				0	OUI	44355

2021	EPMP	CA_85	79987443300011	BONNAUD ERIC	PP85174008	ND	FO	PRINTEMPS/ETE	Cave de la B	MP13		65	85	85174	PETOSSE	401675.8643	6605227.547	05867X0129	46036-1		T8278805				0	OUI	
2021	EPMP	CA_85	32863149400015	EARL LES TILLEULS	PP85177004	ND	FO	PRINTEMPS/ETE	L'ANGLEE	MP13		55	85	85177	LES VELLUIR	399867.5345	6598766.326	06092X0579	42961-1		3100-667713T436	85-1998-900			0	OUI	7000
2021	EPMP	CA_85	51125915200011	SCEA LE BOIS LAMBERT	PP85121025	ND	FO	PRINTEMPS/ETE	La Gare	MP13		70	85	85121	LE LANGON	395978.1951	6601813.943	05866X0178	43801-1		3100-202215T197	85-2009-003			0	OUI	143488
2021	EPMP	CA_85	51125915200011	SCEA LE BOIS LAMBERT	PP85121026	ND	FO	PRINTEMPS/ETE	Bois Lamber	MP13		65	85	85121	LE LANGON	396521.0747	6601000.151	05866X0098	38010-1		3100-200915T197	85-2009-003			0	OUI	
2021	EPMP	CA_85	47841169700012	EARL LA RIVIERE	PP85177013	ND	FO	PRINTEMPS/ETE	LES RIVIERES	MP13		0	85	85177	LES VELLUIR	399545.43483	6598844.34933	EPMP019	46968-1			85-1900-906			0	OUI	2000
2021	EPMP	CA_85	39422263200025	EARL LES TERRES DOUCES	PP85181001	ND	FO	PRINTEMPS/ETE	Champinot	MP13		75	85	85181	POUILLE	397684.96	6606466.17	05866X0089	52760-1	38912	2533913	85-2012-002			0	OUI	94721
2021	EPMP	CA_85	39422263200025	EARL LES TERRES DOUCES	PP85181002	ND	FO	PRINTEMPS/ETE	Coudrouze	MP13		45	85	85181	POUILLE	397195.16	6608878.26	05866X0131	105499-1	38913	1780145600	85-2012-002			0	OUI	
2021	EPMP	CA_85	40788027700014	EARL LA FRELERIE	PP85181005	ND	FO	PRINTEMPS/ETE	La Frêlerie	MP13		95	85	85181	POUILLE	394002.65	6607035.928	05866X0018	52759-1		433221N499	85-1997-900			0	OUI	115934
2021	EPMP	CA_85	40788027700014	EARL LA FRELERIE	PP85181006	ND	FO	PRINTEMPS/ETE	Poussigny	MP13		50	85	85181	POUILLE	394407.0456	6607612.146	05866x0096	45544-1		3100-558312T386	85-2000-900			0	OUI	
2021	EPMP	CA_85	43761820000020	EARL AUGER	PP85199002	ND	FO	PRINTEMPS/ETE	Tire-Loup	MP13		85	85	85199	ST AUBIN LA	388063.4453	6608983.066	05865X0076	47575-1		227719N257	85-2008-004			0	OUI	65843
2021	EPMP	CA_85	45401720300018	EARL BOURRASSEAU	PP85209003	ND	FO	PRINTEMPS/ETE	Champs des	MP13		60	85	85209	ST ETIENNE	392837.616	6608744.119	05865X0134	36801-1		556432	85-2018-001			0	OUI	34000
2021	EPMP	CA_85	51198882600018	EARL LA PAISIERE	PP85209005	ND	FO	PRINTEMPS/ETE	Traite Muse	MP13		35	85	85209	ST ETIENNE	391890.90261	6610843.23485	05865X0204	50770-1		047127N151	85-2009-002			0	OUI	31928
2021	EPMP	CA_85	49538063600011	EARL BAZIREAU GUY	PP85209007	ND	FO	PRINTEMPS/ETE	Le champ de	MP13		120	85	85209	ST ETIENNE	391531.2206	6607835.554	05865X0071	36535-1		3100-807714T496	85-2007-003			0	OUI	118792,7128
2021	EPMP	CA_85	49538063600011	EARL BAZIREAU GUY	PP85209008	ND	FO	PRINTEMPS/ETE	Le Bois Grol	MP13		40	85	85209	ST ETIENNE	390853.3742	6610469.015	05865X0143	36535-1		288520T159	85-2007-003			0	OUI	
2021	EPMP	CA_85	45112781500020	SCEA BEC D'OUEILLE	PP85209010	ND	FO	PRINTEMPS/ETE	Ouches Guil	MP13		50	85	85209	ST ETIENNE	393675.5716	6609796.409	05865X0203	45706-1		508107T414	85-2017-004			0	OUI	129081
2021	EPMP	CA_85	45112781500020	SCEA BEC D'OUEILLE	PP85209011	ND	FO	PRINTEMPS/ETE	La Cabane	MP13		130	85	85209	ST ETIENNE	392400.95239	6607797.30097	05865x0087	45707-1		3100-491607T404	85-2017-004			0	OUI	
2021	EPMP	CA_85	50152947300016	EARL BIRET Stéphane	PP85159032	ND	FO	PRINTEMPS/ETE	Guinchin	MP13		60	85	85159	NALLIERS	390662.0712	6605414.626	05865X0148	36717-1	38718	3100-010009T295	85-2010-001			0	OUI	52886
2021	EPMP	CA_85	84288576600019	EARL LES DEUX GROIS	PP85209004	ND	FO	PRINTEMPS/ETE	La Touche	MP13		43	85	85209	ST ETIENNE	394603.892	6609683.882	05866X0188	41984-1		WA111A0150	85-2001-900			0		45476,2334
2021	EPMP	CA_85	48086841300018	EARL L'ECOSSERIE	PP85209003	ND	FO	PRINTEMPS/ETE	Champs des	MP13		60	85	85209	ST ETIENNE	392837.616	6608744.119	05865X0134	36801-1		556432	85-2018-001			0		33911
2021	EPMP	CA_85	49782864000019	GAEC LA GRANGE	PP85216059	ND	FO	PRINTEMPS/ETE	LA GRANGE	MP13		70	85	85216	STE GEMME	384070.1738	6603310.333	05858X0217	37211-1		WA142A0284	85-2007-003			0	OUI	74818,479
2021	EPMP	CA_85	50439811600013	GAEC LES VILLATIERES	PP85216060	ND	FO	PRINTEMPS/ETE	La Chambret	MP13		65	85	85216	STE GEMME	384537.7984	6603066.696	05858X0232	37961-1		ZE385274	85-2008-003			0	OUI	53113
2021	EPMP	CA_85	41172289500017	VERONNEAU LOUIS-MARI	PP85216075	ND	FO	PRINTEMPS/ETE	Verdasse	MP13		50	85	85216	STE GEMME	384644.18386	6606428.48192	EPMP025			IRT2371536				0	OUI	43340
2021	EPMP	CA_85	83294761800019	GAEC LES ARDILLIERS	PP85216007	ND	FO	PRINTEMPS/ETE	Petite Chauv	MP13		15	85	85216	STE GEMME	385766.68511	6603157.46010	05858X0156	35268-1	39149	wa063a110				0	OUI	74128,66423
2021	EPMP	CA_85	83294761800019	GAEC LES ARDILLIERS	PP85216012	ND	FO	PRINTEMPS/ETE	Chavigny	MP13		65	85	85216	STE GEMME	385800.16	6603137.99	06101X0242	40473-1	39173	NP12784	85-2009-000			0	OUI	
2021	EPMP	CA_85	83294761800019	GAEC LES ARDILLIERS	PP85216019	ND	FO	PRINTEMPS/ETE	La Canadien	MP13		50	85	85216	STE GEMME	382597.5141	6605280.825	05858X0134	35596-1		P729F819000	85-1995-902			0	OUI	
2021	EPMP	CA_85	40952772800011	EARL BRONDELLE	PP85216016	ND	FO	PRINTEMPS/ETE	Chavigny	MP13		60	85	85216	STE GEMME	385589.7371	6604501.973	05858x0235	36536-1		ITR-3-10-12683				0	OUI	41298
2021	EPMP	CA_85	41263461000015	EARL FIEF L AUBEPIN	PP85216021	ND	FO	PRINTEMPS/ETE	Les Noelles	MP13		45	85	85216	STE GEMME	384857.0135	6605442.174	05858X0225	40474-1		TW272012	85-1995-904			0	OUI	29000
2021	EPMP	CA_85	84795958200010	SCEA LA BAUNAIE	PP85216025	ND	FO	PRINTEMPS/ETE	Baumaie	MP13		60	85	85216	STE GEMME	385102.99671	6602670.33433	05858X0067	52781-1		V9316351	85-2021-000			0	OUI	68416
2021	EPMP	CA_85	38122492200017	EARL RALLET	PP85216029	ND	FO	PRINTEMPS/ETE	Chavigny	MP13		15	85	85216	STE GEMME	386097.815	6604442.807	05858X0288	5277-1		MS402514446	85-2006-906			0	OUI	14489
2021	EPMP	CA_85	38377342100011	EARL QUILLETTE	PP85216031	ND	FO	PRINTEMPS/ETE	Quillette	MP13		50	85	85216	STE GEMME	384372.8498	6604886.589	05858X0191	48755-1		2679496	85-2021-000			0	OUI	88237,16707
2021	EPMP	CA_85	38377342100011	EARL QUILLETTE	PP85216032	ND	FO	PRINTEMPS/ETE	la Palle	MP13		60	85	85216	STE GEMME	384396.4405	6604107.02	05858X0227	49349-1	39179	15315573	85-2021-000			0	OUI	
2021	EPMP	CA_85	43179063300017	EARL LES GRANGES DE L'A	PP85216035	ND	FO	PRINTEMPS/ETE	chavigny	MP13		60	85	85216	STE GEMME	386614.29593	6604273.56220	05858x0129	52780-1		SW242958	85-1900-906			0	OUI	66886
2021	EPMP	CA_85	77571510500299	ETABLISSEMENT ET SERVI	PP85216039	ND	FO	PRINTEMPS/ETE	Champrover	MP13		8	85	85216	STE GEMME	384941.7142	6605414.003	EPMP026	35967-1		PN16NR140				0	OUI	7000
2021	EPMP	CA_85	19850152000011	EPLEFPA de LUCON - PETR	PP85216040	ND	FO	PRINTEMPS/ETE	Pétré	MP13		40	85	85216	STE GEMME	385392.4621	6602500.146	05858X0108	35135-1		3100-152211T505	85-1994-900			0	OUI	33303
2021	EPMP	CA_85	19850152000011	EPLEFPA de LUCON - PETR	PP85216041	ND	FO	PRINTEMPS/ETE	Taillés	MP13	Z2 NALLIERS	40	85	85216	STE GEMME	384937.47219	6601784.70199	05858X0112	35136-1		3100-152211	85-1994-900			0	OUI	
2021	EPMP	CA_85	19850152000011	EPLEFPA de LUCON - PETR	PP85216042	ND	FO	PRINTEMPS/ETE	Pétré 2	MP13		20	85	85216	STE GEMME	385372.4797	6602500.146	05858X0110	46242-1			85-2016-001			0	OUI	
2021	EPMP	CA_85	33079379500023	GAEC LA FORET	PP85158052	ND	FO	PRINTEMPS/ETE	ecoulande	MP13		50	85	85158	MOUZEUIL S			EPMP027			1746002231				0	OUI	204686
2021	EPMP	CA_85	33079379500023	GAEC LA FORET	PP85216043	ND	FO	PRINTEMPS/ETE	La Forêt	MP13		40	85	85216	STE GEMME	383141.2155	6605785.964	05858X0152	47277-1		2616040				0	OUI	
2021	EPMP	CA_85	33079379500023	GAEC LA FORET	PP85216044	ND	FO	PRINTEMPS/ETE	Moulin Neu	MP13		60	85	85216	STE GEMME	385103.3191	6607084.62	05858X0287	40646-1		2616017	85-1995-901			0	OUI	
2021	EPMP	CA_85	33079379500023	GAEC LA FORET	PP85216045	ND	FO	PRINTEMPS/ETE	Les Huttes, L	MP13		60	85	85216	STE GEMME	386070.9626	6602384.682	05858X0270	40645-1		irt802616035	85-1994-901			0	OUI	
2021	EPMP	CA_85	32518644300017	SCEA CHAVIGNY	PP85216048	ND	FO	PRINTEMPS/ETE	La Bremaudi	MP13		65	85	85216	STE GEMME	384355.9845	6604047.399	05858X0053	47588-1		L7164819000	85-1995-901			0	OUI	37423
2021	EPMP	CA_85	45217905400013	EARL GRAND CHAMP	PP85216052	ND	FO	PRINTEMPS/ETE	Grand Cham	MP13		0	85	85216	STE GEMME	383005.23781	6608614.38796	05858X0078	52776-1	39199	1646002574	85-2004-900			0	OUI	10000
2021	EPMP	CA_85	45217905400013	EARL GRAND CHAMP	PP85216053	ND	FO	PRINTEMPS/ETE	Grand Cham	MP13		0	85	85216	STE GEMME	382844.9	6608646.11	05858X0031	52776-1	39199	1646002491	85-1977-900			0	OUI	
2021	EPMP	CA_85	45217905400013	EARL GRAND CHAMP	PP85216054	ND	FO	PRINTEMPS/ETE	Grand Cham	MP13		60	85	85216	STE GEMME	383301.51	6608277.66	05858X0214			1646002480	85-1977-900			0	OUI	
2021	EPMP	CA_85	45217905400013	EARL GRAND CHAMP	PP85216056	ND	FO	PRINTEMPS/ETE	Boutinière -	MP13		40	85	85216	STE GEMME	385210.69993	6606324.43176	05858X0055	46508-1	39183					0	OUI	
2021	EPMP	CA_85	45217905400013	EARL GRAND CHAMP	PP85216057	ND	FO	PRINTEMPS/ETE	Vacherie	MP13		0	85	85216	STE GEMME	381746.91	6600528.26	EPMP028			ZR5599				0	OUI	
2021	EPMP	CA_85	45217905400013	EARL GRAND CHAMP	PP85216058	ND	FO	PRINTEMPS/ETE	Grand Abrou	MP13	Z2 NALLIERS	0	85	85216	STE GEMME	383780.4308	6601883.264	EPMP029	36239-1	39146					0	OUI	
2021	EPMP	CA_85	45217905400013	EARL GRAND CHAMP	PP85216076	ND	FO	PRINTEMPS/ETE	Tek	MP13		0	85	85216	STE GEMME			EPMP030							0	OUI	
2021	EPMP	CA_85	81076662600016	COTRON Olivier	PP85216077	ND	FO	PRINTEMPS/ETE	GACHET	MP13		20	85	85216	STE GEMME	386337.7	6603758	EPMP032			WA171A0035				0	OUI	10000
2021	EPMP	CA_85	81076662600016	COTRON Olivier	PP85216078	ND	FO	PRINTEMPS/ETE	LA PETITE CH	MP13		13	85	85216	STE GEMME	385746.5	6603172.7				24110090				0	OUI	
2021	EPMP	CA_85	82443246200011	REVELEAU David	PP85216046	ND	FO	PRINTEMPS/ETE	Chavigny	MP13		55	85	85216	STE GEMME	385339.0561	6604553.329	05858X0318	112907-1		V8312351	85-1995-901			0	OUI	71279
2021	EPMP	CA_85	82443246200011	REVELEAU David	PP85216049	ND	FO	PRINTEMPS/ETE	La Baunaie	MP13		25	85	85216	STE GEMME	384523.1425	6602497.273	05858X0243	47600-1			85-1995-901			0	OUI	
2021	EPMP	CA_85	82443246200011	REVELEAU David	PP85216060	ND	FO	PRINTEMPS/ETE	La Chambret	MP13		65	85	85216	STE GEMME	384537.7984	6603066.696	05858X0232	37961-1		ZE385274	85-2008-003			0	OUI	
2021	EPMP	CA_85	50987626400037	PORTRAIT Gwenaelle	PP85216054	ND	FO	PRINTEMPS/ETE	Grand Cham	MP13		60	85	85216	STE GEMME	383301.51	6608277.66	05858X0214			1646002480	85-1977-900			0	OUI	20000
2021	EPMP	CA_85	40405840600038	EARL LES GARRIGUES	PP85216054	ND	FO	PRINTEMPS/ETE	Grand Cham	MP13		60	85	85216	STE GEMME	383301.51	6608277.66	05858X0214			1646002480	85-1977-900			0		68000
2021	EPMP	CA_85	84933147500012	EARL LA PETITE TONNELLE	PP85209002	ND	FO	PRINTEMPS/ETE	FIEF GUINET	MP13		65	85	85209	ST ETIENNE	392116.2808	6607291.194	05865X0187	45622-1		3100-151211T505	85-1991-900			0	OUI	44202
2021	EPMP	CA_85	40808785600022	EARL LES LONGEAIS (CAQU	PP85148013	ND	FO	PRINTEMPS/ETE	Les Fougères	MP13		50	85	85148	MONTREUIL	403428.1184	6596457.158	06093X0161	45106-1		V7312239	85-1995-900			0	OUI	23167
2021	EPMP	CA_85	44018170900013	EARL GARREAU	PP85126003	ND	FO	PRINTEMPS/ETE	les Petites D	MP13		70	85	85126	LONGEVES	401807.2936	6604723.738	05867X0161	42972-1		71996-P	85-1995-903			0	OUI	14479,77909
2021	EPMP	CA_85	44018170900013	EARL GARREAU	PP85126004	ND	FO	PRINTEMPS/ETE	Le Haut Dur	MP13		70	85	85126	LONGEVES	402117.97	6603861.89	05867X0158			3100-229111T046	85-1988-900			0	OUI	
2021	EPMP	CA_85	49202725500024	EARL LE NOYER	PP85158039	ND	FO	PRINTEMPS/ETE	Le Jarry	MP13		65	85	85158	MOUZEUIL S	392981.915	6604406.422	05865X0182	38451-1		1646004543	85-2007-001			0	OUI	41841
2021	EPMP	CA_85	83927039400019	SCEA LA LIBERTE	PP85174011	ND	FO	PRINTEMPS/ETE	Marzelle1	MP13		85	85	85174	PETOSSE	402495.43085	6605312.93699	05867X0185	41597-1		3100-779014T486	85-2006-904			0	OUI	128010
2021	EPMP	CA_85	83927039400019	SCEA LA LIBERTE	PP85174012	ND	FO	PRINTEMPS/ETE	Marzelle2	MP13		85	85	85174	PETOSSE	402491.66300	6605320.10444	05867X0185	41597-1		3100-764414T476	85-2006-904			0	OUI	
2021	EPMP	CA_85	88276301400017	JARNY EDDY	PP85216009	ND	FO	PRINTEMPS/ETE	Bremaudiere	MP13		70	85	85216	STE GEMME	383793.76519	6603957.39173	05858x0169	35601-1		SJ240552				0		69822
2021	EPMP	CA_85	40381098900018	BOBIN Didier	PP85299001	ND	FO	PRINTEMPS/ETE	Le Nizeau	MP13		90	85	85299	LES VELLUIR	402426.2282	6596125.664	06093X0159	37138-1		7ME652282702N1	85-2009-002			0	OUI	102175
2021	EPMP	CA_85	40381098900018	BOBIN Didier	PP85299008	ND	FO	PRINTEMPS/ETE	Chotard 2	MP13		90	85	85299	LES VELLUIR	403189.8084	6596638.968	05866X0006	47157-1	37859	051530N130	85-2009-002			0	OUI	
2021	EPMP	CA_85	51494544300018	PAGEAUD Romain	PP85009013	ND	FO	PRINTEMPS/ETE	Champ des	MP13		60	85	85009	AUCHAY-SUI	403852.33	6597013.22	06093X0184	42998-1	39693	3100-204511T036	85-2009-004			0	OUI	81429
2021	EPMP	CA_85	51494544300018	PAGEAUD Romain	PP85299002	ND	FO	PRINTEMPS/ETE	La Bobine	MP13		60	85	85299	LES VELLUIR	402807.61	6596332.36	06093X0157	38818-1	39692	N1C3167581	85-2009-004			0	OUI	
2021	EPMP	CA_85	51494544300018	PAGEAUD Romain	PP85299008	ND	FO	PRINTEMPS/ETE	Chotard 2	MP13		90	85	85299	LES VELLUIR	403189.8084	6596638.968	05866X0006	47157-1	37859	051530N130	85-2009-002			0	OUI	
2021	EPMP	CA_85	44103610000010	LES PEPINIERES DE L ATLA	PP85299009	ND	FO	PRINTEMPS/ETE	PEPINIERE	MP13		0	85	85299	LES VELLUIR	402262	6595021	EPMP035			1646000385				0	OUI	10000
2021	EPMP	CA_85	34365623700017	PEPINIERES VITICOLES ME	PP85009004	ND	FO	PRINTEMPS/ETE	La Vallée Ma	MP13		70	85	85009	AUCHAY-SUI	400967.49889	6600973.80278	05867X0162	16495		N1E9240001-1	85-1998-901			0	OUI	60000
2021	EPMP	CA_85	41759957800040	SCEA ANDRE YVES MARTE	PP85121028	NA	RIB	HIVERNALE	RESERVE LA	MP13		0	85	85121	LE LANGON	397829.26634	6601299.22716		39475-1	38407		85-1900-907			0	OUI	140000
2021	EPMP	CA_85	50487012200018	ASLI LONGUES EAUX	PP85126011	RIV	RIB	HIVERNALE	CHAMPCOU	MP13		60	85	85126	LONGEVES						VS242170	85-2008-003			0	OUI	93720
2021	EPMP	CA_85	50291006000016	ASLI VALLEE VAUDIEU	PP85126012	RIV	RIB	HIVERNALE	VALLEE VAU	MP13		0	85	85126	LONGEVES	402657.93	6604236.05								0	OUI	60000
2021	EPMP	CA_85	41478801800011	EARL RAVARD	PP85158045	ND	RIB	HIVERNALE	RESERVE BA	MP13		0	85	85158	MOUZEUIL S	395017	6603521					85-2006-902			0	OUI	47783
2021	EPMP	CA_85	29850249300018	ASAI ST AUBIN	PP85199004	ND	RIB	HIVERNALE	RESERVE CO	MP13		480	85	85199	ST AUBIN LA						N1D7117081	85-2011-001			0	OUI	385200
2021	EPMP	CA_85	50486773000013	ASLI LA GOUTTE D'EAU	PP85209014	RIV	RIB	HIVERNALE	BEL AIR	MP13		0	85	85209	ST ETIENNE	390340.23338	6608495.73689		119895-1	41689					0	OUI	312880
2021	EPMP	CA_85	45217905400013	EARL GRAND CHAMP	PP85049001	ND	RIB	HIVERNALE	LES SENECH	MP13		0	85	85049	CHAMPAGN	381334	6594784								0	OUI	63000
2021	EPMP	CA_85	45217905400013	EARL GRAND CHAMP	PP85128039	ND	RIB	HIVERNALE	LA VACHERI	MP13		0	85	85128	LUCON	381730,663	6600527,737								0	OUI	
2021	EPMP	CA_85	45217905400013	EARL GRAND CHAMP	PP85216069	ND	RIB	HIVERNALE	GRAND CHA	MP13		0	85	85216	STE GEMME	382997.87710	6608607.93964								0	OUI	
2021	EPMP	CA_85	45217905400013	EARL GRAND CHAMP	PP85216070	RIV	RIB	HIVERNALE	MARAIS DE	MP13	Z2 NALLIERS	0	85	85216	STE GEMME	383703	6601652								0	OUI	
2021	EPMP	CA_85	79823844000027	EARL CHEVALIER	PP85216071	ND	RIB	HIVERNALE	RESERVE BA	MP13		0	85	85216	STE GEMME	383583.26	6605420.63	05865X0198	45842-1	39176	XT365126	85-2014-000			0	OUI	62674
2021	EPMP	CA_85	25850163400015	SMVSA		ND	R01	HIVERNALE	Auzay	MP13		160	85											Auzay	221000		221000
2021	EPMP	CA_85	25850163400017	SMVSA		ND	R03	HIVERNALE	Doix	MP13		330	85											Doix	485000		485000

2021	EPMP	CA 85	25850163400017	SMVSA		ND	R04	HIVERNALE	Fontaines	MP13		290	85											Fontaines	460000		460000
2021	EPMP	CA 85	25850163400015	SMVSA		ND	R08	HIVERNALE	Mouzeuil Sa	MP13		360	85											Mouzeuil Sa	570000		570000
2021	EPMP	CA 85	25850163400015	SMVSA		ND	R09	HIVERNALE	Nalliers	MP13		360	85											Nalliers	783000		783000
2021	EPMP	CA 85	25850163400015	SMVSA		ND	R15	HIVERNALE	Pouillé Peto	MP13		530	85											Pouillé Peto	857000		857000
2021	EPMP	CA 85	25850163400015	SMVSA		ND	R21	HIVERNALE	Sainte Gemr	MP13		480	85											Sainte Gemr	828000		828000
2021	EPMP	CA 85	25850163400015	SMVSA		ND	R26	HIVERNALE	Poiré sur Vel	MP13		570	85											Poiré sur Vel	851000		851000
2021	EPMP	CA 85	33202285400019	GAEC DU MOULIN	PP79101001	RIV	PES	PRINTEMPS/ETE	Prés de Seza	MP9		6	79	79101	COULONGES	424326.2283	6606439.258		38527-1	36752	R1305720 AA0280				0		6000
2021	EPMP	CA 85	38428950000025	SCEA L'AURORE	PP85264005	RIV	RIC	HIVERNALE	GRAMAGNC	MP9		60	85	85264	ST PIERRE DI	418500.16	6625396.111		50786-1	39491	2707220	85-2006-005			0		0
2021	EPMP	CA 85	34510787400017	SCEA LA FARFERIE	PP85136001	FOS	RIC	HIVERNALE	LE BUTON	MP9		50	85	85136	MARILLET						2510718	85-2010-008			0	HZ	167000
2021	EPMP	CA 85	32608613900010	GAEC LE HURLEVENT	PP85037001	RIV	RIC	HIVERNALE	LE POIRON-F	MP9		40	85	85037	BREUIL BARI	419532.69102	6624283.96020		50938-1	37801	WA143AO376	85-2005-905			0		30000
2021	EPMP	CA 85	32608613900010	GAEC LE HURLEVENT	PP85037002	RIV	RIC	HIVERNALE	LA VIOLIERE	MP9		50	85	85037	BREUIL BARI	420526	6622387		40048-1	37800	WA143AO396	85-2013-001			0		38591
2021	EPMP	CA 85	52164537400013	GAEC BOGATINE	PP85037003	RIV	RIC	HIVERNALE	LES PUVINIE	MP9		30	85	85037	BREUIL BARI	419438.147	6621293.638		47208-1	37798	wa123a0306				0	HZ	30000
2021	EPMP	CA 85	52164537400013	GAEC BOGATINE	PP85037004	RIV	RIC	HIVERNALE	LA COUSSAII	MP9		60	85	85037	BREUIL BARI	418403	6622240		52656-1	37797	TW272891				0	HZ	60000
2021	EPMP	CA 85	32995974600010	GAEC LA BRANDONNIERE	PP85041001	RIV	RIC	HIVERNALE	BRANDONN	MP9		0	85	85041	CEZAIS	410689.79337	6616957.26608					85-2014-005			0	HZ	65685
2021	EPMP	CA 85	49510992800012	EARL CAILLAUD	PP85229001	RIV	RIC	HIVERNALE	BOILEAU	MP9		40	85	85229	ST HILAIRE D	421761	6618375		119669-1	41638	IRT3 07 9904	85-2007-004			0		50000
2021	EPMP	CA 85	32608617000015	GAEC LES LYS	PP85053001	RIV	RIC	HIVERNALE	LE LYS-Prélè	MP9		90	85	85053	LA CHAPELLI	421448.793	6620582.646		48503-1	37944	16/80115780	85-1997-901			0	HZ	30000
2021	EPMP	CA 85	42427065000015	EARL LA BACLIERE	PP85252002	FOS	RIC	HIVERNALE	LES BOUTAN	MP9		90	85	85252	ST MAURICE	406950	6621082				WA192A0046				0	HZ	52000
2021	EPMP	CA 85	83868780400016	GUILLON Florian	PP85005001	RIV	RIC	HIVERNALE	RESERVE LA	MP9		40	85	85005	ANTIGNY	410524.961	6619884.118		48016-1	37603	37603	85-2002-901			0		23000
2021	EPMP	CA 85	83868780400016	GUILLON Florian	PP85005002	RIV	PES	PRINTEMPS/ETE	BARBARIT	MP9		40	85	85005	ANTIGNY	411224	6619889		48016-1	37603	37603	85-2014-006			0		5000
2021	EPMP	CA 85	87863241300018	GRELIER BRUNO	PP85087001	RIV	RIC	HIVERNALE	FLEURIEAU	MP9		45	85	85087	FAYMOREAU	420892.291	6610654.138		51175-1	38189	2643897	85-1995-000			0		37000
2021	EPMP	CA 85	87863241300018	GRELIER BRUNO	PP85087002	RIV	RIC	HIVERNALE	METAIRIES -	MP9		0	85	85087	FAYMOREAU	421629	6611123								0		18000
2021	EPMP	CA 85	32188359700015	GAEC LE PREDORIN	PP85094001	RIV	RIC	HIVERNALE	LA SOCELIER	MP9		0	85	85094	FOUSSAIS PA	416876.7	6606794		44653-1	41343	1275040	85-2007-006			0	HZ	25000
2021	EPMP	CA 85	32188359700015	GAEC LE PREDORIN	PP85094002	RIV	RIC	HIVERNALE	LA SOCELIER	MP9		0	85	85094	FOUSSAIS PA	416876.7	6606794		44653-1	41343	2407361	85-2007-004			0	HZ	20000
2021	EPMP	CA 85	32188359700015	GAEC LE PREDORIN	PP85094003	RIV	RIC	HIVERNALE	BARRAGE AL	MP9		0	85	85094	FOUSSAIS PA	417187	6606555				083F3022	OK			0	HZ	50000
2021	EPMP	CA 85	32219292300025	GAEC LA GIRONAISE	PP85094004	RIV	RIC	HIVERNALE	CHEUSSE	MP9		55	85	85094	FOUSSAIS PA	417299	6606721		39035-1	38227	778914T486	85-2017-004			0		34500
2021	EPMP	CA 85	32219292300025	GAEC LA GIRONAISE	PP85094005	RIV	PES	PRINTEMPS/ETE	BASSE CHEU	MP9		55	85	85094	FOUSSAIS PA	417307	6606571		43824-1	38222	778914T486				0		40000
2021	EPMP	CA 85	32219292300025	GAEC LA GIRONAISE	PP85256001	RIV	RIC	HIVERNALE	LA GUIERRE	MP9		55	85	85256	ST MICHEL L	413975.442	6607897.232		39034-1	38226	8069141496				0		80000
2021	EPMP	CA 85	32522316200018	GAEC LA PIBOLE	PP85094006	RIV	RIC	HIVERNALE	LA PIBOLIER	MP9		55	85	85094	FOUSSAIS PA	415918.32150	6607312.11363		39033-1	38221	096727N171	85-1995-901			0		15000
2021	EPMP	CA 85	32522316200018	GAEC LA PIBOLE	PP85256002	RIV	RIC	HIVERNALE	CARRIERE DI	MP9		0	85	85256	ST MICHEL L	413975.21972	6607883.13834		39033-1	38221		85-2006-900			0		80000
2021	EPMP	CA 85	39336888100016	GAEC LE POINT DE VUX	PP85256003	RIV	RIC	HIVERNALE	CARRIERE DI	MP9		0	85	85256	ST MICHEL L	413975.442	6607897.232		39034-1	38226					0		80000
2021	EPMP	CA 85	51203139400012	GAEC LA SOURDERIE	PP85256004	RIV	RIC	HIVERNALE	CARRIERE DI	MP9		35	85	85256	ST MICHEL L	414155.499	6607933.722		39033-1	38221	WA081A080				0		0
2021	EPMP	CA 85	45154239300017	EARL LE PARADIS	PP85094007	RIV	RIC	HIVERNALE	LA LANFRER	MP9		0	85	85094	FOUSSAIS PA	418458.892	6610028.662		41218-1	38228					0	HZ	60000
2021	EPMP	CA 85	53041373100015	SOCIETE CIVILE D AUBINE	PP85094009	RIV	RIC	HIVERNALE	LE BREUIL-Pr	MP9		40	85	85094	FOUSSAIS PA	418632.038	6610221.083		52692-1	38219	AA04860				0	HZ	42000
2021	EPMP	CA 85	41971970300011	HERISSON GARIN PHILIPPE	PP85094010	RIV	RIC	HIVERNALE	LES ROUILLE	MP9		0	85	85094	FOUSSAIS PA	415832	6605817								0	HZ	0
2021	EPMP	CA 85	32608628700017	GAEC L'EGAILLERIE	PP85094011	RIV	RIC	HIVERNALE	LES TROIS ET	MP9		68	85	85094	FOUSSAIS PA	418246.19620	6612809.67525		35224-1	38220	N1L4050172	85-2006-905			0		70000
2021	EPMP	CA 85	34045278800011	GAEC BELVIL	PP85094012	RIV	RIC	HIVERNALE	VILLENEUVE	MP9		0	85	85094	FOUSSAIS PA	419272.462	6608081.027		37755-1	38229					0		0
2021	EPMP	CA 85	80856160900013	GUITTARD FABIEN	PP85094013	RIV	PES	PRINTEMPS/ETE	PRIEURE	MP9		13	85	85094	FOUSSAIS PA						15-32002835				0		3000
2021	EPMP	CA 85	84229978600017	DEGUIL Vianney	PP85110002	RIV	RIC	HIVERNALE	HUCHEGROL	MP9		0	85	85110	L HERMENA	401659.044	6610485.346		37869-1	38324	WA152A0008	85-2005-903			0		17000
2021	EPMP	CA 85	44502815200012	GAEC ROUX FRERES	PP85125001	RIV	RIC	HIVERNALE	LES RIVIERES	MP9		40	85	85125	LOGE FOUGI	416885	6620397		113550-1		2063867	85-2006-005			0	HZ	6000
2021	EPMP	CA 85	42992202400014	FROMAGET Jerome	PP85137006	RIV	RIC	HIVERNALE	MAISON NE	MP9		0	85	85137	MARSAIS ST	404095.19	6610662.38				WA182A0078				0		46000
2021	EPMP	CA 85	32842954300015	EARL LES PALMIERS	PP85143001	RIV	RIC	HIVERNALE	LES CHAMPS	MP9		70	85	85143	MERVENT	413683.676	6609233.567		50514-1	38588	WA112A0179				0		18000
2021	EPMP	CA 85	32842954300015	EARL LES PALMIERS	PP85305001	RIV	RIC	HIVERNALE	LA GRANDE	MP9		70	85	85305	VOUVANT	411517.767	6612714.614		50513-1	38587	WA132A0005	85-2006-907			0		50000
2021	EPMP	CA 85	52008578800013	GAEC BIOLOVAL	PP85184001	RIV	RIC	HIVERNALE	ETANG DE L	MP9		0	85	85184	PUY DE SERI	415877.24	6612134.48				18-80026814				0		39500
2021	EPMP	CA 85	33056850200018	GAEC FONTENIT - MICHOT	PP85033002	FOS	RIC	HIVERNALE	LE PAS DE L	MP9		0	85	85033	BOURNEAU	408306	6612775					85-1995-901			0	OUI	22000
2021	EPMP	CA 85	53086661500012	GAEC LES DEUX RIVES	PP85167002	RIV	PES	PRINTEMPS/ETE	LA VENDEE-I	MP9		0	85	85167	L ORBRIE	409058.634	6606931.395		37956-1	38794	N1J4100067	85-1997-900			0	HZ	12500
2021	EPMP	CA 85	32945198300012	GAEC PACOUINAY	PP85251001	RIV	RIC	HIVERNALE		MP9		0	85	85251	ST MAURICE	416149.058	6617902.409		52189-1	38800	V390054/3/4	85-2003-900			0	NON	35500
2021	EPMP	CA 85	48520831800017	EARL LA ROSAY	PP85227001	RIV	RIC	HIVERNALE	LA MAISON-	MP9		30	85	85227	ST HILAIRE D	420012	6603648		119831-1	41652	1680120489	85-2007-006			0	HZ	30000
2021	EPMP	CA 85	48520831800017	EARL LA ROSAY	PP85227002	RIV	PES	PRINTEMPS/ETE	LA VENDEE	MP9		30	85	85227	ST HILAIRE D	417911.803	6606285.16		48756-1	39287	1780145606	85-1900-901			0	HZ	21000
2021	EPMP	CA 85	38876468000012	ASLI LA DIGUE DE BARGE (	PP85227003	RIV	RIC	PRINTEMPS/ETE	BARGE LE RE	MP9		125	85	85227	ST HILAIRE D	420528.467	6607752.456		42528-1	39281	N1D8091545	85-2005-001			0		88200
2021	EPMP	CA 85	82036166500012	GUILLON DENIS	PP85227004	ND	RIC	HIVERNALE	le Retail	MP9		0	85	85227	ST HILAIRE D										0	HZ	4000
2021	EPMP	CA 85	32092239600017	EARL LA JAUDO	PP85229002	FOS	RIC	HIVERNALE	JAUDONNIE	MP9		0	85	85229	ST HILAIRE D	419352	6617259				15-100147116	85-2015-003			0		48660
2021	EPMP	CA 85	32624291400025	EARL ARC EN CIEL	PP85245002	FOS	RIC	HIVERNALE	LA GRANGE	MP9		70	85	85245	ST MARTIN I	400476.834	6611097.567		43135-1	39368	WMIM08016GM0	85-1997-900			0		70000
2021	EPMP	CA 85	32627724100013	GAEC LA ROSERAIE	PP85037005	RIV	RIC	HIVERNALE	LA VIALIERE	MP9		80	85	85037	BREUIL BARI	419674.675	6623300.099		45589-1	39400	2712741	85-1994-901			0	HZ	80000
2021	EPMP	CA 85	32627724100013	GAEC LA ROSERAIE	PP85251002	RIV	RIC	HIVERNALE	LA CLERGERI	MP9		55	85	85251	ST MAURICE	415848.883	6617317.344		39522-1	39399	2714310	85-2006-908			0	HZ	20000
2021	EPMP	CA 85	32624312800013	GAEC LE MANOIR	PP85251003	RIV	RIC	HIVERNALE	LA BROUE 1	MP9		50	85	85251	ST MAURICE	416734.96590	6616959.65287		39742-1	39401	048625T450	85-2005-90			0		60000
2021	EPMP	CA 85	32624312800013	GAEC LE MANOIR	PP85251004	RIV	RIC	HIVERNALE	LE FIEF MIGI	MP9		50	85	85251	ST MAURICE	416927.55863	6616930.75574		42970-1	39402	228525T011	85-2005-905			0		40000
2021	EPMP	CA 85	31694444600012	GAEC LES HIRONDELLES	PP85251006	FOS	RIC	HIVERNALE	CHAUVIERE	MP9		100	85	85251	ST MAURICE	412370	6618070				WA173A0088	85-2015-005			0		73385
2021	EPMP	CA 85	32608633700010	GAEC LE RUISSEAU	PP85251005	RIV	RIC	HIVERNALE	LA MOUSSIE	MP9		0	85	85251	ST MAURICE	414929.836	6614974.761		39215-1	39398	12708	85-2006-90			0		11600
2021	EPMP	CA 85	31653627500019	GAEC LA HAUTE VALLEE	PP85252001	RIV	RIC	HIVERNALE	BELLEVUE	MP9		45	85	85252	ST MAURICE	409298	6622362		138100-1	42532	14637				0		0
2021	EPMP	CA 85	38974545600019	BAUDOUIN STEPHANE	PP85256005	RIV	RIC	HIVERNALE	BARRAGE D'	MP9		0	85	85256	ST MICHEL L	414507.467	6604694.429		49834-1	39417		OK conventi			0		0
2021	EPMP	CA 85	33330609000015	EARL OVERLORD	PP85256007	RIV	RIC	HIVERNALE	LA MARTRIE	MP9		50	85	85256	ST MICHEL L	414894.833	6604302.562		47305-1	39416	562812T396	OK conventi			0	HZ	50000
2021	EPMP	CA 85	40244083800017	GAEC LA NOUE BRAUD	PP85256004	RIV	RIC	HIVERNALE	CARRIERE DI	MP9		35	85	85256	ST MICHEL L	414155.499	6607933.722		39033-1	38221	WA081A080				0	HZ	0
2021	EPMP	CA 85	48116217000015	GAEC MATHE	PP85256009	FOS	RIC	HIVERNALE	LA GUIERE	MP9		0	85	85256	ST MICHEL L										0	HZ	20000
2021	EPMP	CA 85	33186219300017	GAEC LE VAL DU MOULIN	PP85264001	RIV	RIC	HIVERNALE	POMPE TRA	MP9		0	85	85264	ST PIERRE DI	417292.869	6627553.346		39489		263625T031	85-2007-004			0		25000
2021	EPMP	CA 85	33186219300017	GAEC LE VAL DU MOULIN	PP85264002	RIV	RIC	HIVERNALE	LES PLOCHEI	MP9		0	85	85264	ST PIERRE DI	416739	6627797		44667-1	39490	453625T081				0		37000
2021	EPMP	CA 85	33186219300017	GAEC LE VAL DU MOULIN	PP85264003	RIV	RIC	HIVERNALE	LES RENARD	MP9		0	85	85264	ST PIERRE DI	417439	6626611					85-2005-900			0		3000
2021	EPMP	CA 85	33186219300017	GAEC LE VAL DU MOULIN	PP85264004	RIV	RIC	HIVERNALE	LE PAGUENE	MP9		0	85	85264	ST PIERRE DI	417159	6627092					85-2005-900			0		1500
2021	EPMP	CA 85	40409754500028	ROULLEAU MARIE-THERES	PP85245005	FOS	RIC	HIVERNALE	LE GRAND C	MP9		45	85	85245	ST MARTIN I	400072	6612206				E04ZH6117207	85-2005-901			0		32000
2021	EPMP	CA 85	40409754500028	ROULLEAU MARIE-THERES	PP85274001	FOS	RIC	HIVERNALE	LA FAURECH	MP9		45	85	85274	ST VALERIEN	399316.143	6612298.146		52012-1		R13006823	85-2000-900			0		43000
2021	EPMP	CA 85	41403128600019	SCEA LE ROC	PP85289008	RIV	RIC	HIVERNALE	LA BOUCHEF	MP9		0	85	85289	LA TARDIERI	416093.8	6624068		119698-1	41654	2613459 ET E9000	85-2005-903			0		32070
2021	EPMP	CA 85	41403128600019	SCEA LE ROC	PP85289014	FOS	RIC	HIVERNALE	LA BOULE	MP9		0	85	85289	LA TARDIERI	416777	6624866				15-100006136				0		
2021	EPMP	CA 85	44390697900010	GUILLOTON RODOLPHE	PP85289009	RIV	RIC	HIVERNALE	LA BROCHAF	MP9		45	85	85289	LA TARDIERI	416006.239	6625177.811		39838-1	39653	1546000860	85-2006-901			0	HZ	18000
2021	EPMP	CA 85	38482520400017	EARL LA ROCADE	PP85289010	RIV	RIC	HIVERNALE	LA GRANGE	MP9		40	85	85289	LA TARDIERI	415795.457	6623664.744		43143-1	39649	2633791	85-2006-905			0		35000
2021	EPMP	CA 85	32522322000014	GAEC LA BERGEONNIERE	PP85292005	RIV	RIC	HIVERNALE	LA JAURIERE	MP9		0	85	85292	THOUARSAI	403647.793	6618649.605		47256-1	39670	WA162A0019 WI0	85-2005-905			0		20000
2021	EPMP	CA 85	38933227100011	GRIS FRANCIS	PP85292006	RIV	RIC	HIVERNALE	LA MANSAIF	MP9		0	85	85292	THOUARSAI	403296.493	6618956.244		49714-1	39671		85-2006-905			0		30000
2021	EPMP	CA 85	34365623700017	PEPINIERES VITICOLES ME	PP85105013	FOS	RIC	HIVERNALE	LA SEBRAND	MP9		0	85	85105	LE GUE DE V	400805.64877	6593504.91746				988001				0	OUI	73890
2021	EPMP	CA 85	25850163400030	SMVSA		RIV	R23	HIVERNALE		MP9		120	85											Marsais Sair	250000		250000
2021	EPMP	CA 85	25850163400026	SMVSA		CAN	R25	HIVERNALE	LE GUE DE V	MP52														LE GUE DE V	162000		162000
2021	EPMP	CA 85	38773125000016	EARL BOGERS	PP85042015	CAN	RIC	HIVERNALE	MAISON NE	MP52		0	85	85042	CHAILLE LES	391745.28923	6592494.66398				390981				0	OUI	6000
2021	EPMP	CA 85	45401958900018	EARL LA RAISONNIERE	PP85042010	RIV	RIC	HIVERNALE	Route du La	MP52		0	85	85042	CHAILLE LES							85-2006-905			0	OUI	22000
2021	EPMP	CA 85	53226763000012	GAEC FAIVRE CHAILLEZAIS	PP85042013	RIV	RIC	HIVERNALE	CHAILLEZAIS	MP52		65	85	85042	CHAILLE LES	392128.801	6596651.696		38955-1	37845	WA0500731R				0	OUI	65000
2021	EPMP	CA 85	42332985300018	EARL VENDEE FLEURS	PP85105010	CAN	RIC	HIVERNALE	RIC LES FALA	MP52		0	85	85105	LE GUE DE V	400202.043	6592115.22		52697-1	38288					0	OUI	15000
2021	EPMP	CA 85	38029474400012	EARL VAL DE SEVRE	PP85111010	CAN	RIC	HIVERNALE	LES ROUCHE	MP52		50	85	85111	L ILE D ELLE	395766,43	6588822,02				15089362				0	OUI	22000

2021	EPMP	CA 85	45355028700016	EARL LE CHAIL	PPBS111013	RIV	RIC	HIVERNALE	le chail	MP52		50	85	85111	L ILE D ELLE					15032509408F					0	OUI	45000
2021	EPMP	CA 85	84326428400012	SCEA SCEA LES CHAMPS S	PPBS303022	CAN	RIC	HIVERNALE	BOIS DE VELL	MP52		0	85	85303	VIX										0		0
2021	EPMP	CA 85	48246165000016	EARL L'AVENTURE	PPBS117017	RIV	RIC	HIVERNALE	LES AIGRES	MP52	Z2 NALLIERS	125	85	85177	LES VELLUIR			137827-1	42486	WA113A000338					0	OUI	25000
2021	EPMP	CA 85	81443376900019	LALONNIER David	PPBS267008	NA	RIC	HIVERNALE	LE CARRE DE	MP52		0	85	85267	STE RADEGC										0	OUI	22500
2021	EPMP	CA 85	42960238600014	EARL LA MARQUISERIE	PPBS303018	NA	RIC	HIVERNALE	MARQUISER	MP52		0	85	85303	VIX										0		0
2021	EPMP	CA 85	38045037900017	EARL LES ROSEAUX	PPBS304001	NA	RIC	HIVERNALE	TUBLERIE - R	MP52		0	85	85304	VOUILLE LES										0	OUI	0
2021	EPMP	CA 85		EARL LE POTAGER DU MA	PPBS303024	CAN	RIC	HIVERNALE	PRES DES BA	MP52			85	85303	VIX										0		0
2021	EPMP	CA 85	50366433600016	JOURDAIN Annie	PP17218007	CAN	PES	PRINTEMPS/ETE	les sceuds	MP52		0	17	17218	MARANS	392774.8143	6586729.992				28341			OUI	0		0
2021	EPMP	CA 85	33043114900013	SCA ARSICAUD et fils	PP17218008	CAN	PES	PRINTEMPS/ETE	la tuilerie	MP52		0	17	17218	MARANS	392248.1311	6590567.084	47924-1	21078		28345			OUI	0		0
2021	EPMP	CA 85	45305058500018	GAEC BEAU SOLEIL	PP17218009	CAN	PES	PRINTEMPS/ETE	beausoljour	MP52		0	17	17218	MARANS	394499.4050	6588429.41942				28342			OUI	0		1000
2021	EPMP	CA 85	48221216400016	EARL JOLIE BRISE	PP17218012	CAN	PES	PRINTEMPS/ETE	marais du de	MP52		0	17	17218	MARANS									OUI	0		0
2021	EPMP	CA 85	78957366400016	JOURDAIN Kevin	PP17218013	CAN	PES	PRINTEMPS/ETE	maison neuv	MP52		0	17	17218	MARANS									OUI	0		0
2021	EPMP	CA 85	78957366400016	JOURDAIN Kevin	PP17218028	FOS	PES	PRINTEMPS/ETE	LES SAUDS	MP52		0	17	17218	MARANS									OUI	0		0
2021	EPMP	CA 85	38170705800016	EARL MANSICOT FETIVEA	PP17218014	CAN	PES	PRINTEMPS/ETE	grandes plo	MP52		0	17	17218	MARANS									OUI	0		0
2021	EPMP	CA 85	81363631300013	EARL LE PEUPLIER	PP17218016	CAN	PES	PRINTEMPS/ETE	le peuplier	MP52		0	17	17218	MARANS									OUI	0		0
2021	EPMP	CA 85	40316117700015	GAEC DES ROCHES OUVR	PP17218017	CAN	PES	PRINTEMPS/ETE	la cabane de	MP52		0	17	17218	MARANS	389370.2465	6590422.923				28339			OUI	0		0
2021	EPMP	CA 85	52922905600013	SIMONNEAU ALAIN	PP17218018	CAN	PES	PRINTEMPS/ETE	les petites a	MP52		0	17	17218	MARANS	390096.1673	6589340.157		0		28413			OUI	0		0
2021	EPMP	CA 85	49814852700035	ASSOCIATION LA BRIQUET	PP17218002	CAN	PES	PRINTEMPS/ETE	les petites a	MP52		0	17	17218	MARANS	392638.0183	6588618.12457		1		30135				0		0
2021	EPMP	CA 85	49814852700035	ASSOCIATION LA BRIQUET	PP17218003	CAN	PES	PRINTEMPS/ETE	parcelle 25	MP52		0	17	17218	MARANS	393382.1867	6588685.96221		1		30136				0		
2021	EPMP	CA 85	51166187800013	EARL BERTHELOT	PBBS042001	CAN	PES	PRINTEMPS/ETE	Le Sableau/M	MP52		65	85	85042	CHAILLE LES					WA122A0144				OUI	0		0
2021	EPMP	CA 85	38773125000016	EARL BOGERS	PP17218026	CAN	PES	PRINTEMPS/ETE	Le Plessis	MP52		0	17	17218	MARANS	392742.2367	6588586.47689							OUI	0		80096
2021	EPMP	CA 85	38773125000016	EARL BOGERS	PBBS042002	CAN	PES	PRINTEMPS/ETE	MOBILE 1 RU	MP52		0	85	85042	CHAILLE LES	391273.3826	6590087.94049			2520986				OUI	0		
2021	EPMP	CA 85	38773125000016	EARL BOGERS	PBBS042003	CAN	PES	PRINTEMPS/ETE	MOBILE 2 OF	MP52		0	85	85042	CHAILLE LES	391273.3826	6590087.94049			2632130				OUI	0		
2021	EPMP	CA 85	38773125000016	EARL BOGERS	PBBS042004	CAN	PES	PRINTEMPS/ETE	MOBILE 3 RO	MP52		0	85	85042	CHAILLE LES	391217.1719	6590118.78059			26420250				OUI	0		
2021	EPMP	CA 85	38773125000016	EARL BOGERS	PBBS042005	CAN	PES	PRINTEMPS/ETE	La Plaisance	MP52		0	85	85042	CHAILLE LES	391164.3122	6590118.18315			380986				OUI	0		
2021	EPMP	CA 85	38773125000016	EARL BOGERS	PBBS042006	CAN	PES	PRINTEMPS/ETE	Le Gros Sillo	MP52		0	85	85042	CHAILLE LES	391273.3826	6590087.94049							OUI	0		
2021	EPMP	CA 85	38773125000016	EARL BOGERS	PBBS267001	CAN	PES	PRINTEMPS/ETE	Sainte Marie	MP52		0	85	85267	STE RADEGC	388115.4405	6594229.98178							OUI	0		
2021	EPMP	CA 85	38773125000016	EARL BOGERS	PBBS267002	CAN	PES	PRINTEMPS/ETE	Sauvagnac	MP52		0	85	85267	STE RADEGC	387839.3959	6594257.36169							OUI	0		
2021	EPMP	CA 85	38773125000016	EARL BOGERS	PBBS297001	CAN	PES	PRINTEMPS/ETE	Les Bagaud	MP52		0	85	85297	TRIAIZE	387566.6738	6590729.59397							OUI	0		
2021	EPMP	CA 85	45401958900018	EARL LA RAISONNIERE	PBBS042007	CAN	PES	PRINTEMPS/ETE	le Bas des Co	MP52		0	85	85042	CHAILLE LES	391595.039	6597151.661	38954-1	37844	TCM1142/135129				OUI	0		6000
2021	EPMP	CA 85	83424145700011	EARL LES LEGUMES DU MA	PBBS042009	CAN	PES	PRINTEMPS/ETE	Aisne enrou	MP52		20	85	85042	CHAILLE LES					WA060A022				OUI	0		7800
2021	EPMP	CA 85	83424145700011	EARL LES LEGUMES DU MA	PBBS042016	CAN	PES	PRINTEMPS/ETE	Aisne Billet	MP52		0	85	85042	CHAILLE LES	390985	6594900			WA140A0172				OUI	0		
2021	EPMP	CA 85	83424145700011	EARL LES LEGUMES DU MA	PBBS042017	CAN	PES	PRINTEMPS/ETE	Aisne Motoc	MP52		0	85	85042	CHAILLE LES	390985	6594900			17100136478				OUI	0		
2021	EPMP	CA 85	51226763000012	GAEC FAIVRE CHAILLEZAIS	PBBS042014	CAN	PES	PRINTEMPS/ETE	marais 1	MP52		65	85	85042	CHAILLE LES					WA122A0144				OUI	0		16000
2021	EPMP	CA 85	51198820600013	EARL L OREE DU MARAIS	PBBS267021	CAN	PES	PRINTEMPS/ETE	SAINT ROMA	MP52		50	85	85080	DOIX LES FO	409030	6593098			1645001098				OUI	0		19000
2021	EPMP	CA 85	51198820600013	EARL L OREE DU MARAIS	PBBS080023	CAN	PES	PRINTEMPS/ETE	BOIS DE DOI	MP52		50	85	85080	DOIX LES FO	409031	6593098			1746006257				OUI	0		
2021	EPMP	CA 85	38902182500010	GAEC LA MAISON NEUVE	PBBS092003	RIV	PES	PRINTEMPS/ETE	Le Patis 1	MP52		50	85	85092	FONTENAY	409530.054	6604325.624	52691-1	38216	X9 379310				OUI	0		
2021	EPMP	CA 85	38902182500010	GAEC LA MAISON NEUVE	PBBS092004	RIV	PES	PRINTEMPS/ETE	Le Patis 2	MP52		50	85	85092	FONTENAY	409542.7519	6604343.83137	46565-1	38217	KW 365718				OUI	0		
2021	EPMP	CA 85	38902182500010	GAEC LA MAISON NEUVE	PBS176001	RIV	PES	PRINTEMPS/ETE	La Prairie	MP52		0	85	85176	PISSOTTE	408937.4352	6605141.96072							OUI	0		
2021	EPMP	CA 85	34165700500011	EARL LA FANTAISIE	PBBS092005	RIV	PES	PRINTEMPS/ETE	le moulin de	MP52		100	85	85092	FONTENAY	410164,19	6604096,36			850920B05				OUI	0		57000
2021	EPMP	CA 85	34165700500011	EARL LA FANTAISIE	PBBS092005	RIV	PES	PRINTEMPS/ETE	le moulin de	MP9		100	85	85092	FONTENAY	410164,19	6604096,36			850920B05				OUI	0		11839
2021	EPMP	CA 85	42332985300018	EARL VENDEE FLEURS	PBBS303015	CAN	PES	PRINTEMPS/ETE	BAUSIER 3 -	MP52		0	85	85303	VIX									OUI	0		15000
2021	EPMP	CA 85	42332985300018	EARL VENDEE FLEURS	PBBS303016	CAN	PES	PRINTEMPS/ETE	BAUSIER 4 -	MP52		0	85	85303	VIX									OUI	0		
2021	EPMP	CA 85	39002262200018	CHEVALLEREAU Lionel	PBBS111001	CAN	PES	PRINTEMPS/ETE	Canal de Poi	MP52		10	85	85111	L ILE D ELLE					WA021A2312002				OUI	0		6000
2021	EPMP	CA 85	42263164800017	EARL BALLANGER	PBBS111002	CAN	PES	PRINTEMPS/ETE	Fossé	MP52		0	85	85111	L ILE D ELLE	398106.5325	6589578.58965	51626-1	38330					OUI	0		2000
2021	EPMP	CA 85	38381488600016	EARL PARTNERS	PBBS111003	CAN	PES	PRINTEMPS/ETE	Graulaud	MP52		125	85	85111	L ILE D ELLE					2R5767				OUI	0		4000
2021	EPMP	CA 85	38381488600016	EARL PARTNERS	PBBS111004	CAN	PES	PRINTEMPS/ETE	Les Taoons	MP52		15	85	85111	L ILE D ELLE	398596	6588967	112823-3	38329	2R5767				OUI	0		
2021	EPMP	CA 85	38029474400012	EARL VAL DE SEVRE	PBBS111011	CAN	PES	PRINTEMPS/ETE	Leclouch_FL	MP52		50	85	85111	L ILE D ELLE	398357.2714	6587200.32874			15089362				OUI	0		15500
2021	EPMP	CA 85	38029474400012	EARL VAL DE SEVRE	PBBS111014	CAN	PES	PRINTEMPS/ETE	VAL DE SEVR	MP52		0	85	85111	L ILE D ELLE					WMI90816G007				OUI	0		
2021	EPMP	CA 85	45355028700016	EARL LE CHAIL	PBBS111006	CAN	PES	PRINTEMPS/ETE	Soulisse	MP52		50	85	85111	L ILE D ELLE	398000.154	6588741.046	52702-1	38337	15032509408F				OUI	0		4000
2021	EPMP	CA 85	79956011500013	EARL LE CHAPEAU ROUGE	PBBS042011	RIV	PES	PRINTEMPS/ETE	le marais	MP52		0	85	85042	CHAILLE LES	391208.7977	6596148.82874							OUI	0		0
2021	EPMP	CA 85	84326428400012	SCEA SCEA LES CHAMPS S	PBBS303021	CAN	PES	PRINTEMPS/ETE	MARAIS DE	MP52		0	85	85303	VIX									OUI	0		3000
2021	EPMP	CA 85	43006664700016	EARL LA COMMANDERIE	PBBS185001	CAN	PES	PRINTEMPS/ETE	A PRECISER	MP52		0	85	85185	PAREAVAUL	385914	6594509							OUI	0		1000
2021	EPMP	CA 85	48246165000016	EARL L'AVENTURE	PBBS117018	RIV	PES	PRINTEMPS/ETE	VENDEE	MP52		125	85	85177	LES VELLUIR					WA113A000338				OUI	0		
2021	EPMP	CA 85	45217905400013	EARL GRAND CHAMP	PBBS216081	CAN	PES	PRINTEMPS/ETE	SENECHAL	MP52		0	85	85216	STE GEMME									OUI	0		13500
2021	EPMP	CA 85	45217905400013	EARL GRAND CHAMP	PBBS267007	CAN	PES	PRINTEMPS/ETE	VILLETTE	MP52		0	85	85267	STE RADEGC									OUI	0		
2021	EPMP	CA 85	45217905400013	EARL GRAND CHAMP	PBBS297003	CAN	PES	PRINTEMPS/ETE	BARONNE	MP52		0	85	85297	TRIAIZE									OUI	0		
2021	EPMP	CA 85	40405840600038	EARL LES GARRIGUES	PP17091001	NA	PES	PRINTEMPS/ETE	CHARRON	MP52		0	17	17091	CHARRON										0		18000
2021	EPMP	CA 85	40405840600038	EARL LES GARRIGUES	PBBS267009	NA	PES	PRINTEMPS/ETE	LA HAYE	MP52		0	85	85267	STE RADEGC										0		
2021	EPMP	CA 85	80802699104	ROULLEAU ANTHONY	PBBS104001	CAN	PES	PRINTEMPS/ETE	CANAL GRUE	MP52		0	85	85104	GRUES	367486	6593752								0		4000
2021	EPMP	CA 85	82330186600013	FAUCHER Antoine	PBBS267005	CAN	PES	PRINTEMPS/ETE	Canal du Cla	MP52		90	85	85267	STE RADEGC	387496.991	6593491.723	45619-1	37839	1053937				OUI	0		6000
2021	EPMP	CA 85	81443376900019	LALONNIER David	PBBS267006	CAN	PES	PRINTEMPS/ETE	LE CARRE DE	MP52		90	85	85267	STE RADEGC					967000				OUI	0		2200
2021	EPMP	CA 85	79252937200015	EARL CASSERON Philippe	PBBS286003	CAN	PES	PRINTEMPS/ETE	Le grand ma	MP52		90	85	85286	LA TAILLEE					JPOMECO365				OUI	0		0
2021	EPMP	CA 85	79252937200015	EARL CASSERON Philippe	PBBS286003	CAN	PES	PRINTEMPS/ETE	Les Patis	MP52		0	85	85286	LA TAILLEE									OUI	0		
2021	EPMP	CA 85	41935118400017	EARL GIRAUD	PBBS297002	RIV	PES	PRINTEMPS/ETE	triaize	MP52		0	85	85297	TRIAIZE									OUI	0		
2021	EPMP	CA 85		SCEA DU MARSH	PBBS297004	CAN	PES	PRINTEMPS/ETE	marais vellu	MP52	Z2 NALLIERS	0	85	85299	LES VELLUIR	399719.054	6596132.394	43358-1	39694	WA022A203				OUI	0		0
2021	EPMP	CA 85	40915948000014	EARL LE BAS DES MOULIN	PBBS105012	CAN	PES	PRINTEMPS/ETE	GUE DE VELL	MP52		40	85	85105	LE GUE DE V	402578.88	6591778,74			2707253				OUI	0		28000
2021	EPMP	CA 85	40915948000014	EARL LE BAS DES MOULIN	PBBS303017	CAN	PES	PRINTEMPS/ETE	POMPE MOB	MP52		0	85	85303	VIX	402714	6591811							OUI	0		
2021	EPMP	CA 85	44823829500027	EARL LE CLOUZY	PBBS303001	CAN	PES	PRINTEMPS/ETE	POINT AU CH	MP52		0	85	85303	VIX									OUI	0		0
2021	EPMP	CA 85	44823829500027	EARL LE CLOUZY	PBBS303002	CAN	PES	PRINTEMPS/ETE	Pompe mobi	MP52		0	85	85303	VIX	402841.2	6593710	134290-1	42302	2R0284				OUI	0		
2021	EPMP	CA 85	80183252800013	SCEA LES CHAMPS MERLE	PBBS303007	CAN	PES	PRINTEMPS/ETE	Renferme	MP52		40	85	85303	VIX	403477.66	6590787,04			1546002461				OUI	0		20000
2021	EPMP	CA 85	80183252800013	SCEA LES CHAMPS MERLE	PBBS303008	CAN	PES	PRINTEMPS/ETE	Le port vieux	MP52		40	85	85303	VIX	402448,31	6593310,46			1446004987				OUI	0		
2021	EPMP	CA 85	80183252800013	SCEA LES CHAMPS MERLE	PBBS303009	CAN	PES	PRINTEMPS/ETE	Sablon	MP52		40	85	85303	VIX	400792,47	6588270,18			1546010382				OUI	0		
2021	EPMP	CA 85	80183252800013	SCEA LES CHAMPS MERLE	PBBS303010	CAN	PES	PRINTEMPS/ETE	Les Quatres	MP52		40	85	85303	VIX	402729,29	6594247,68			1546010386				OUI	0		
2021	EPMP	CA 85	44827620400022	EARL LA CHAUSSEE	PBBS303012	FOS	PES	PRINTEMPS/ETE	les cailleres	MP52		0	85	85303	VIX									OUI	0		2000
2021	EPMP	CA 85	38229641600029	EARL LE BALISIER	PBBS105006	CAN	PES	PRINTEMPS/ETE	BALISIER 1	MP52		70	85	85105	LE GUE DE V	398670.0311	6593353.75787			15078377				OUI	0		35000
2021	EPMP	CA 85	38229641600029	EARL LE BALISIER	PBBS303006	CAN	PES	PRINTEMPS/ETE	BALISIER 2	MP52		20	85	85303	VIX	402799.07	6589463.35	105502-1	39742	2513630				OUI	0		
2021	EPMP	CA 85	38229641600029	EARL LE BALISIER	PBBS303015	CAN	PES	PRINTEMPS/ETE	BALISIER 3 -	MP52		0	85	85303	VIX									OUI	0		
2021	EPMP	CA 85	38229641600029	EARL LE BALISIER	PBBS303016	CAN	PES	PRINTEMPS/ETE	BALISIER 4 -	MP52		0	85	85303	VIX									OUI	0		
2021	EPMP	CA 85	42960238600014	EARL LA MARQUISERIE	PBBS303019	NA	PES	PRINTEMPS/ETE	MARQUISER	MP52		0	85	85303	VIX										0		1000
2021	EPMP	CA 85	38390848000015	EARL GRAVILLE	PBBS303020	CAN	PES	PRINTEMPS/ETE	GRAVILLE (B	MP52		0	85	85303	VIX	401234	6589308			0					0		1000
2021	EPMP	CA 85	38045037900017	EARL LES ROSEAUX	PBBS105001	CAN	PES	PRINTEMPS/ETE	D	MP52		0	85	85105	LE GUE DE V	398661	6593313			2534311				OUI	0		90000
2021	EPMP	CA 85	38045037900017	EARL LES ROSEAUX	PBBS105002	CAN	PES	PRINTEMPS/ETE	E	MP52		0	85	85105	LE GUE DE V					13-8040519				OUI	0		

2021	EPMP	CA_85	38045037900017	EARL LES ROSEAUX	PP85177015	CAN	PES	PRINTEMPS/ETE	A	MP52		0	85	85177	LES VELLUIR	400868.81487	6597571.05110				1746002688				0	OUI	
2021	EPMP	CA_85	38045037900017	EARL LES ROSEAUX	PP85267003	CAN	PES	PRINTEMPS/ETE	H	MP52		0	85	85267	STE RADEGC	388153.62068	6594201.67762				1746003351				0	OUI	
2021	EPMP	CA_85	38045037900017	EARL LES ROSEAUX	PP85267004	CAN	PES	PRINTEMPS/ETE	G	MP52		0	85	85267	STE RADEGC	387865.07382	6594242.86943				1880049915				0	OUI	
2021	EPMP	CA_85	38045037900017	EARL LES ROSEAUX	PP85286004	CAN	PES	PRINTEMPS/ETE	F	MP52		0	85	85286	LA TAILLEE	397963.58027	6594155.19745				15089417				0	OUI	
2021	EPMP	CA_85	38045037900017	EARL LES ROSEAUX	PP85286005	CAN	PES	PRINTEMPS/ETE	C	MP52		0	85	85286	LA TAILLEE	398146.10130	6594106.60172				1332376				0	OUI	
2021	EPMP	CA_85	38045037900017	EARL LES ROSEAUX	PP85303003	CAN	PES	PRINTEMPS/ETE	B	MP52		0	85	85303	VIX	403549.77882	6591932.92597				14049307				0	OUI	
2021	EPMP	CA_85	38045037900017	EARL LES ROSEAUX	PP85303004	CAN	PES	PRINTEMPS/ETE	I	MP52		0	85	85303	VIX	403318.76673	6592207.64806				1546002536				0	OUI	
2021	EPMP	CA_85	85407860700025	SAS LE MOULIN ROUGE	PP85177015	CAN	PES	PRINTEMPS/ETE	A	MP52		0	85	85177	LES VELLUIR	400868.81487	6597571.05110				1746002688				0		5000
2021	EPMP	CA_85	85407860700025	SAS LE MOULIN ROUGE	PP85303003	CAN	PES	PRINTEMPS/ETE	B	MP52		0	85	85303	VIX	403549.77882	6591932.92597				14049307				0		
2021	EPMP	CA_85		EARL LE POTAGER DU MA	PP85303023	CAN	PES	PRINTEMPS/ETE	PONT AUX C	MP52		0	85	85303	VIX												4000
2021	EPMP	CA_85		PACAUD ANTOINE	PP85267010	CAN	PES	PRINTEMPS/ETE		MP52		0	85	85267	STE RADEGONDE DES NOYERS												1000
2021	EPMP	CA_79	50382493000013	GAEC CAP'RE		RIV	RIC	HIVERNALE	Les Marzelle	MP9		20	85	79077	BEUGNON T	109843.870	7978910.037				16-80087992					HZ	5000
2021	EPMP	CA_CG	50152225400025	GAEC DE LA CHAPELLE	PP85132002	RIV	PES	PRINTEMPS/ETE	La Pichonniè	MP53		0	85	85132	MAILLE	412268.94	6585396.56				1280080				0		22400
2021	EPMP	CA_CG	50152225400025	GAEC DE LA CHAPELLE	PP85132002	RIV	PES	PRINTEMPS/ETE	La Pichonniè	MP53						408999.52	6588516.9										
2021	EPMP	CA_CG	38860164300017	GAEC DU BORD DE SEVRE	PP85078001	RIV	PES	PRINTEMPS/ETE		MP53		0	85	85078	DAMVIX	411026.33	6587586.6				N1C1021393				0		30300
2021	EPMP	CA_CG	44869674000019	GAEC LA CABANE DES ORC	PP85133013	RIV	PES	PRINTEMPS/ETE		MP53		0	85	85133	MAILLEZAIS	410284.89	6587138.44				596305N409				0		25700
2021	EPMP	CA_CG	44869674000019	GAEC LA CABANE DES ORC	PP85269004	RIV	PES	PRINTEMPS/ETE		MP53		0	85	85269	ST SIGISMOI	416437.61	6588233.07				558712T386				0		
2021	EPMP	CA_CG	39352081200016	SCEA LA GENETE	PP85133004	RIV	PES	PRINTEMPS/ETE	Vielle Autise	MP53		0	85	85133	MAILLEZAIS	413064.76	6589666.34				779214T486				0		80000
2021	EPMP	CA_CG	39352081200016	SCEA LA GENETE	PP85133005	RIV	PES	PRINTEMPS/ETE	Marais de Ci	MP53		0	85	85133	MAILLEZAIS	411486.66	6589819.48				779214T486				0		
2021	EPMP	CA_CG	34281145200016	GAEC LA PIERRIERE	PP85133007	RIV	PES	PRINTEMPS/ETE	Les Barches	MP53		0	85	85133	MAILLEZAIS	413924	6590157				618112T416				0		25000
2021	EPMP	CA_CG	49876660900016	GAEC LA TRILOBEE	PP85020005	RIV	PES	PRINTEMPS/ETE	Nessier	MP53		0	85	85020	BENET	419472.48	6588130.07				1446005015				0		5000
2021	EPMP	CA_CG	32120250900014	GAEC LES CARRIERES	PP85132003	RIV	PES	PRINTEMPS/ETE	Cibulle	MP53		0	85	85132	MAILLE	410043.97	6588098.63				WA112A0134				0		40000
2021	EPMP	CA_CG	32120250900014	GAEC LES CARRIERES	PP85132005	RIV	PES	PRINTEMPS/ETE	Saint Romar	MP53		0	85	85132	MAILLE	410745.64	6589222.94				1646002583				0		
2021	EPMP	CA_CG	32120250900014	GAEC LES CARRIERES		RIV	PES	PRINTEMPS/ETE		MP53						410023.55	6588110.67										
2021	EPMP	CA_CG	32807728400011	GAEC LES CHAMBRES	PP85133011	RIV	PES	PRINTEMPS/ETE		MP53		0	85	85133	MAILLEZAIS	414505.91	6590362.08				557912T386				0		6000
2021	EPMP	CA_CG	38467699500010	GAEC PUITS AUX DAMES	PP85244009	RIV	PES	PRINTEMPS/ETE		MP53		0	85	85244	ST MARTIN I	406983.12	6589669.93				WA9723059				0		15900
2021	EPMP	CA_CG	80131896500010	LUCAS Simon	PP85132006	RIV	PES	PRINTEMPS/ETE	La jeune Aut	MP53		0	85	85132	MAILLE	409195.97	6589839.17				083F4032				0		12050
2021	EPMP	CA_CG	80131896500010	LUCAS Simon	PP85132010	RIV	PES	PRINTEMPS/ETE		MP53		0	85	85132	MAILLE	409249.67	6589078.35								0		
2021	EPMP	CA_CG	80131896500010	LUCAS Simon		RIV	PES	PRINTEMPS/ETE		MP53																	
2021	EPMP	CA_CG	80131896500010	LUCAS Simon		RIV	PES	PRINTEMPS/ETE		MP53																	
2021	EPMP	CA_CG	80131896500010	LUCAS Simon		RIV	PES	PRINTEMPS/ETE		MP53																	
2021	EPMP	CA_CG	52941754500017	MARTIN Patrick	PP85078004	RIV	PES	PRINTEMPS/ETE		MP53		0	85	85078	DAMVIX	411467.25	6587048.53				WA121A0013				0		2500
2021	EPMP	CA_CG	50302566000013	PEPIN Jean-Daniel		RIV	PES	PRINTEMPS/ETE		MP53																	5000
2021	EPMP	CA_CG	50302566000013	PEPIN Jean-Daniel		RIV	PES	PRINTEMPS/ETE		MP53																	
2021	EPMP	CA_CG	81840431100016	SCEA GIRARD	PP85078010	RIV	PES	PRINTEMPS/ETE	Le bois rond	MP53		0	85	85078	DAMVIX	411075.19	6587667.48				Y20RI804692				0		31200
2021	EPMP	CA_CG	801 538 034 00 019	EARL LES GRANGES GUILL	PP85123001	RIV	PES	PRINTEMPS/ETE	Voie d'eau d	MP53		0	85	85123	LIEZ	414547.59	6591796.43				WA121A192				0		5300
2021	EPMP	CA_CG	53192359700011	SCEA MOUNIER	PP85078002	RIV	PES	PRINTEMPS/ETE		MP53		0	85	85078	DAMVIX	412163.46	6588491.88				IRT2300389				0		11900
2021	EPMP	CA_CG	53192359700011	SCEA MOUNIER	PP85078003	RIV	PES	PRINTEMPS/ETE		MP53		0	85	85078	DAMVIX	411397.64	6588558.12				IRT2300389				0		
2021	EPMP	CA_CG	53192359700011	SCEA MOUNIER		RIV	PES	PRINTEMPS/ETE		MP53						409249.67	6589078.35				Y20RI804692						
2021	EPMP	CA_CG	25850163400027	SMVSA		CAN	R02	HIVERNALE		MP53		108												Damvix	136670		136670
2021	EPMP	CA_CG	25850163400028	SMVSA		CAN	R05	HIVERNALE		MP53		95												Le Mazeau	149000		149000
2021	EPMP	CA_CG	50869934500015	TROJET Benoit	PP85078008	RIV	PES	PRINTEMPS/ETE		MP53		0	85	85078	DAMVIX	413967.38	6586540.43				WA071A292				0		12600
2021	EPMP	CA_CG	50869934500015	TROJET Benoit	PP85269001	RIV	PES	PRINTEMPS/ETE		MP53		0	85	85269	ST SIGISMOI	411398	6588270				WA071A292				0		
2021	EPMP	CA_CG	41172440400016	VINCENT Jean-Ernest	PP85132001	RIV	PES	PRINTEMPS/ETE	Marais de Ca	MP53		0	85	85132	MAILLE	409132.63	6588209.03				R1307254				0		2500
2021	EPMP	CA_79	51186065200011	EARL BAS MASSIGNY	PP79010003	RIV	PES	PRINTEMPS/ETE	Carre des Ve	MP53	Z4 MARAIS N	50	79	79010	ARCAIS	416590.8737	6586429.175		43847-1	37370	WA9913350				0	REG	1050
2021	EPMP	CA_79	80931576500010	EARL MOCQUILLON	PP17439002	CAN	PES	PRINTEMPS/ETE	carrés de tau	MP53		25	17	17439	TAUGON	404461.8	6586148		128897-1	41863	15052892				0	REG	4504,25
2021	EPMP	CA_79	80931576500010	EARL MOCQUILLON	PP17439004	NA	FO	PRINTEMPS/ETE	CHAMPS DU	MP53		20	17	17439	TAUGON	356710,28	2150008,89	06097X0039			14013691				0	REG	6605,95
2021	EPMP	CA_79	80931576500010	EARL MOCQUILLON	PS17439003	NA	FOH	HIVERNALE	CHAMPS DU	MP53		20	17	17439	TAUGON	356710,28	2150008,89	06097X0039			14013691				0	REG	4000
2021	EPMP	CA_CG	39968213700019	BOUHIER David	PP85133001	RIV	PES	PRINTEMPS/ETE	La Béchée	MP53		0	85	85133	MAILLEZAIS	413904.5	6590155.37				2309489				0		16000
2021	EPMP	CA_CG	38798724100016	CHATAIGNE Jean-louis	PP85078012	RIV	PES	PRINTEMPS/ETE	La longée	MP53		0	85	85078	DAMVIX	412026.5	6587507.61				583012T396				0		31300
2021	EPMP	CA_CG	38798724100016	CHATAIGNE Jean-louis	PP85133012	RIV	PES	PRINTEMPS/ETE		MP53		0	85	85133	MAILLEZAIS	413227.63	6586654.74								0		
2021	EPMP	CA_CG	38798724100016	CHATAIGNE Jean-louis	PP85078012	RIV	PES	PRINTEMPS/ETE		MP53						410284.89	6587138.44										
2021	EPMP	CA_CG	41123409900017	EARL CAQUINEAU-LOIZEA	PP85123003	RIV	PES	PRINTEMPS/ETE		MP53		0	85	85123	LIEZ	414477.44	6591762.17				R1307509				0		24000
2021	EPMP	CA_CG	79345375400020	EARL DELAVAL	PP85078013	RIV	PES	PRINTEMPS/ETE	La Barbee	MP53		0	85	85078	DAMVIX	411051	6587213	06098X0514			IRT937958				0		10000
2021	EPMP	CA_CG	79345375400020	EARL DELAVAL	PP85078013	RIV	PES	PRINTEMPS/ETE		MP53						412026.5	6587507.61				19100061117						
2021	EPMP	CA_CG	35135969000010	EARL L'AUBIGNY	PP85265014	CAN	PES	PRINTEMPS/ETE	Praiies de M	MP53		0	85	85265	ST PIERRE LE	411616.4	6593549.1	06094X0178			1307508				0		16400
2021	EPMP	CA_CG	35135969000010	EARL L'AUBIGNY	PP85265014	CAN	PES	PRINTEMPS/ETE	Praiies de M	MP53						411681.61	6593450.77										
2021	EPMP	CA_CG	80173881600025	EARL LES BARCHES	PP85133002	RIV	PES	PRINTEMPS/ETE	La bordure	MP53		0	85	85133	MAILLEZAIS	413913.56	6590160.49				2309489				0		9000
2021	EPMP	CA_CG	32765750800013	EARL LES ECOUROLLES	PP85133003	RIV	PES	PRINTEMPS/ETE	Cirray	MP53		0	85	85133	MAILLEZAIS	411881.26	6589264.45				558112T386				0		32000
2021	EPMP	CA_CG	82514108800013	EARL MASSE LAURENT	PP85269002	RIV	PES	PRINTEMPS/ETE	Le grand Dav	MP53		0	85	85269	ST SIGISMOI	414570.14	6586381.83				298512T256				0		8000
2021	EPMP	CA_CG	42865688800016	EARL SAINT NICOLAS		RIV	PES	PRINTEMPS/ETE		MP53		0													0		2000
2021	EPMP	CA_CG	31655002900037	EARL SOUS LE MOULIN	PP85139004	RIV	PES	PRINTEMPS/ETE		MP53		0	85	85139	LE MAZEAU	417758.6	6589310.2				115911T485				0		6000
2021	EPMP	CA_CG	31655002900037	EARL SOUS LE MOULIN	PP85139005	RIV	PES	PRINTEMPS/ETE	Les mottes	MP53		0	85	85139	LE MAZEAU	416976.44	6587753.91				596305N409				0		
2021	EPMP	CA_79	32872640100016	GAEC LA VERGNEE	PP79009007	RIV	PES	PRINTEMPS/ETE	Marais Com	MP53	Z4 MARAIS N	68	79	79009	AMURE	420209.9459	6581329.618				3100-669007T065				0	OUI	50000
2021	EPMP	CA_79	30473449400012	GAEC LEYSSENE	PP79010002	RIV	PES	PRINTEMPS/ETE	La Mothe à J	MP53		90	79	79010	ARCAIS	417564.82918	6584316.06829		52548-1	36438					0	OUI	60320
2021	EPMP	CA_79	49336998700018	GUICHETEAU Jérôme	PP79254007	RIV	PES	PRINTEMPS/ETE	Champ cour	MP53	Z4 MARAIS N	55	79	79254	ST GEORGES	419684.00980	6581743.30300		41516-1	36976	9604M0695/A44				0	OUI	40000
2021	EPMP	CA_79	81072830300027	EARL BERTHONNIERE	PP79226002	RIV	RIC	HIVERNALE	L AUDOUINI	MP8		0	79	79007	LE RETAIL	438360,82	6612901,01										40000
2021	EPMP	CA_79	81072830300027	EARL BERTHONNIERE	PP79040001	RIV	RIC	HIVERNALE	LE GENET	MP8		0	79	79040	LA BOISSIERI	441285,17	6612424,84										
2021	EPMP	CA_79	41959459300016	GARAUD Christophe	PP79290006	RIV	PES	PRINTEMPS/ETE	Moulin de M	MP8		10	79	79290	ST POMPAIN	422667.2065	6600686.555		47169-1	37372					0		6900
2021	EPMP	CA_CG	40059793600014	GAEC HILAIRET	PP85162039	RIV	PES	PRINTEMPS/ETE	Denant	MP8		0	85	85162	RIVES D’AUT	417019.09	6598465.64				WA9569144				0	OUI	11431
2021	EPMP	CA_CG	40059793600014	GAEC HILAIRET	PP85162040	RIV	PES	PRINTEMPS/ETE	Planification	MP8		0	85	85162	RIVES D’AUT	417032.32	6599299.08				ZR2600				0	OUI	
2021	EPMP	CA_CG	32525157700012	GAEC MOINARD	PP85162041	RIV	PES	PRINTEMPS/ETE		MP8		0	85	85162	RIVES D’AUT	416612.17	6600452.54				WA9669216				0		12385
2021	EPMP	CA_CG	32525157700012	GAEC MOINARD	PP85162042	RIV	PES	PRINTEMPS/ETE		MP8		0	85	85162	RIVES D’AUT	417373.09	6601611.35				WA9669216				0		
2021	EPMP	CA_CG	32525157700012	GAEC MOINARD	PP85227006	RIV	PES	PRINTEMPS/ETE		MP8		0	85	85227	ST HILAIRE D	416821.07	6600350.99				E8007522				0		
2021	EPMP	CA_CG	49910811600025	COIRIER Jannick	PP85162043	RIV	PES	PRINTEMPS/ETE	Denant	MP8		0	85	85162	RIVES D’AUT	417019.09	6598465.64				ZR2600				0		7685
2021	EPMP	CA_CG	832 846 679 00013	EARL CHAIRE	PP85227009	RIV	PES	PRINTEMPS/ETE	chaire	MP8		0	85	85227	ST HILAIRE D	419691.07	6602325.87				056305H470				0		75500
2021	EPMP	CA_CG	832 846 679 00013	EARL CHAIRE	PP85227010	RIV	PES	PRINTEMPS/ETE	Pré Rivière	MP8		0	85	85227	ST HILAIRE D	418717.37	6602410.51				1880026823				0		
2021	EPMP	CA_CG	832 846 679 00013	EARL CHAIRE	PP85227011	RIV	PES	PRINTEMPS/ETE	Garreau	MP8		0	85	85227	ST HILAIRE D	417759.45	6601802.45				2458299				0		
2021	EPMP	CA_CG	832 846 679 00013	EARL CHAIRE		RIV	PES	PRINTEMPS/ETE	chaire	MP8			85	85227	ST HILAIRE D	419691.07	6602325.87				IRT31012486						
2021	EPMP	CA_CG	39202843700011	GAEC FRANCHAUVET	PP85227012	RIV	PES	PRINTEMPS/ETE	Franchauvai	MP8		0	85	85227	ST HILAIRE D	421486.85	6601027.18				241311T056				0		45700
2021	EPMP	CA_CG	51375672600016	GUILLON Antoine	PP85227013	RIV	PES	PRINTEMPS/ETE	Moulin de b	MP8		0	85	85227	ST HILAIRE D	418752.9	6602312.3				587512T396				0		22800
2021	EPMP	CA_CG	32012955400020	EARL LE PINIER D'ARTY	PP85227015	RIV	PES	PRINTEMPS/ETE	Arty	MP8		0	85	85227	ST HILAIRE D	420773.11	6603162.13				2388685				0		20200
2021	EPMP	CA_CG	34967161000013	GAEC LA CAMBUSE	PP85227024	RIV	PES	PRINTEMPS/ETE		MP8		0	85	85227	ST HILAIRE D	419073.01	6602226.64				2128565				0		10000

2021	EPMP	CA CG	25850163400029	SMVSA		ND	R18	HIVERNALE		MP8			100	85												St Hilaire de	174000		0	HZ	174000
2021	EPMP	CA BS	45185691800014	EARL LES VERGERS DU PRE	PS79119001	RIV	RIC	HIVERNALE	le pre	MP8			25	79	79119	FENIOUX	434621.439	6608342.933		42862-1		36722	NR R1600026					0	HZ	40000
2021	EPMP	CA BS	35303272500015	EARL DE BOISSOUDAN	PS79200001	RIV	RIC	HIVERNALE	Les Coteaux	MP8			80	79	79200	PAMPLIE												0	HZ	60000
2021	EPMP	CA BS	32611911200026	SCA Les Feuarons	PS79342001	RIV	RIC	HIVERNALE	la charrie	MP8			0	79	79342	VERNOUX-EN	430471.738	6617223.004		36271-1		37513						0	HZ	45000
2021	EPMP	CA BS	39077308300014	GAEC LE MOULIN DE DEN	PS86162001	RIV	RIC	HIVERNALE	SANGLIN 1 G	MP8			65	85	85162	RIVES D'AUT	417928	6601509		49269-1		38751	1800-120-0007					0	HZ	24000
2021	EPMP	CA CG	25850163400019	SMVSA		ND	R10	HIVERNALE		MP14			200													Nieul sur l A	380000				380000
2021	EPMP	CA CG	25850163400020	SMVSA		ND	R11	HIVERNALE		MP14			195													Nieul sur l A	335450				335450
2021	EPMP	CA CG	25850163400021	SMVSA		ND	R12	HIVERNALE		MP14			380													Oulmes Nord	659350				659350
2021	EPMP	CA CG	25850163400022	SMVSA		ND	R13	HIVERNALE		MP14			195													Oulmes Sud	338000				338000
2021	EPMP	CA CG	25850163400023	SMVSA		ND	R19	HIVERNALE		MP14			260													St Martin de	352000				352000
2021	EPMP	CA CG	25850163400024	SMVSA		ND	R20	HIVERNALE		MP14			270													St Pierre le V	481560				481560
2021	EPMP	CA CG	25850163400025	SMVSA		ND	R22	HIVERNALE		MP14			185													Xanton Chas	233000				233000
2021	EPMP	CA CG	39520330000011	DUBOIS Jacky	PB85028001	ND	FO	PRINTEMPS/ETE	Les Echasses	MP14			0	85	85028	BOUILLE CO	415145.78	6594469.22	06101X0251				15141LIT505					0		4547
2021	EPMP	CA CG	51186065200011	EARL BAS MASSIGNY	PP79290001	ND	FO	PRINTEMPS/ETE	Massigny	MP14			50	79	79290	ST POMPAIN	4225129.8871	6596777.933	06102X0513				417922T469	79298				0	REG	90560
2021	EPMP	CA CG	51186065200011	EARL BAS MASSIGNY	PP79290002	ND	FO	PRINTEMPS/ETE	Massigny	MP14			50	79	79290	ST POMPAIN	4225622.1179	6596656.687	06102X0613				417922T469	79007				0	REG	
2021	EPMP	CA CG	51186065200011	EARL BAS MASSIGNY	PP79290003	ND	FO	PRINTEMPS/ETE	Massigny	MP14			50	79	79290	ST POMPAIN	422501.1633	6596656.189	06102X0605				417922T469	79115				0	REG	
2021	EPMP	CA CG	51186065200011	EARL BAS MASSIGNY	PB85028001	ND	FO	PRINTEMPS/ETE	Les Echasses	MP14			0	85	85028	BOUILLE CO	415145.78	6594469.22	06101X0251				15141LIT505					0	REG	31783
2021	EPMP	CA CG	44973128000011	GAUTRON Frédéric	PB85028012	ND	FO	PRINTEMPS/ETE	La Groix	MP14			0	85	85028	BOUILLE CO	415856.23	6594899.39	06101X0138				WZ333382					0		44670
2021	EPMP	CA CG	32608612100018	GAEC L'ANGELUS	PB85020002	ND	FO	PRINTEMPS/ETE	Pierre elate	MP14			0	85	85020	BENET	421170.74	6591613.24	06102X0602				F8005719					0		58047
2021	EPMP	CA CG	43798324200019	SCEA LES FUIES	PB85020005	ND	FO	PRINTEMPS/ETE	Les Champs	MP14			0	85	85020	BENET	420541	6591138.65	06101X0197				0157127066					0		101334
2021	EPMP	CA CG	43798324200019	SCEA LES FUIES	PB85020004	ND	FO	PRINTEMPS/ETE	Les fuies	MP14			0	85	85020	BENET	4204450.07	6591702.1	06101X0283				6653077065					0		
2021	EPMP	CA CG	45145268400017	GAEC LA PRAILLE	PB85028005	ND	FO	PRINTEMPS/ETE	Bouillé Guin	MP14			0	85	85028	BOUILLE CO	4152233.65	6595534.35	06101X0094				0041113T405					0		132091
2021	EPMP	CA CG	45145268400017	GAEC LA PRAILLE	PB85028006	ND	FO	PRINTEMPS/ETE	Bouillé Lévê	MP14			0	85	85028	BOUILLE CO	416382.25	6594849.18					WK322315					0		
2021	EPMP	CA CG	34439092700012	CHAUVET Yvon	PB85028008	ND	FO	PRINTEMPS/ETE		MP14			0	85	85028	BOUILLE CO	416586.62	6594651.37					WA091A037					0		37881
2021	EPMP	CA CG	34281145200016	GAEC LA PIERRIERE	PB85133006	ND	FO	PRINTEMPS/ETE	La pierrière	MP14			0	85	85133	MAILLEZAIS	412780.33	6590244.32	06094X0128				618112T416					0		11585
2021	EPMP	CA CG	41123409900017	EARL CAQUINEAU-LOIZEA	PB85123002	ND	FO	PRINTEMPS/ETE		MP14			0	85	85123	LIEZ	413974.29	6591812.02					IRT270339					0		49836
2021	EPMP	CA CG	801 538 034 00 019	EARL LES GRANGES GUILL	PB85133008	ND	FO	PRINTEMPS/ETE	Les Granges	MP14			0	85	85133	MAILLEZAIS	413322.69	6596372.42	06101X0096				WA121A193					0		100774
2021	EPMP	CA CG	801 538 034 00 019	EARL LES GRANGES GUILL	PB85133009	ND	FO	PRINTEMPS/ETE	Les Granges	MP14			0	85	85133	MAILLEZAIS	413417.74	6592774.66	06094X0223				WA182A0089					0		
2021	EPMP	CA CG	801 538 034 00 019	EARL LES GRANGES GUILL	PB85123010	ND	FO	PRINTEMPS/ETE	Prairies de M	MP14			0	85	85265	ST PIERRE LE	416358.23	6592792.46	06094X0178				WA172A0018					0		
2021	EPMP	CA CG	39077308300014	EARL LE MOULIN DE DEN	PB85162007	ND	FO	PRINTEMPS/ETE		MP14			0	85	85162	RIVES D'AUT	416821.07	6600350.99	05875X0094				E8007522					0	HZ	133141
2021	EPMP	CA CG	39077308300014	EARL LE MOULIN DE DEN	PB85162008	ND	FO	PRINTEMPS/ETE		MP14			0	85	85162	RIVES D'AUT	416750.48	6599960.3					13604009					0	HZ	
2021	EPMP	CA CG	39077308300014	EARL LE MOULIN DE DEN	PB85162009	ND	FO	PRINTEMPS/ETE		MP14			0	85	85162	RIVES D'AUT	416750.65	6599990.13					16003230040					0	HZ	
2021	EPMP	CA CG	39077308300014	EARL LE MOULIN DE DEN	PB85162010	ND	FO	PRINTEMPS/ETE	Panioue Den	MP14			0	85	85162	RIVES D'AUT	416835.92	6600326.75					16003230042					0	HZ	
2021	EPMP	CA CG	39077308300014	EARL LE MOULIN DE DEN	PB85265006	ND	FO	PRINTEMPS/ETE	Blanière	MP14			0	85	85265	ST PIERRE LE	416937.87	6599649.81					WA9813164					0	HZ	
2021	EPMP	CA CG	47748018000017	EARL COIRIER Denis	PB85162058	ND	FO	PRINTEMPS/ETE	Maladrie	MP14			0	85	85162	RIVES D'AUT	417790.45	6596386.55	06101X0171				107911T475					0		75327
2021	EPMP	CA CG	47748018000017	EARL COIRIER Denis	PB85162058	ND	FO	PRINTEMPS/ETE	Silo	MP14			0	85	85162	RIVES D'AUT	417790.45	6596386.55	06101X0171				829121N259					0		
2021	EPMP	CA CG	47748018000017	EARL COIRIER Denis	PB85162058	ND	FO	PRINTEMPS/ETE	Chérité	MP14			0	85	85162	RIVES D'AUT	417790.45	6596386.55	06101X0171				134730N121					0		
2021	EPMP	CA CG	47748018000017	EARL COIRIER Denis	PB85162058	ND	FO	PRINTEMPS/ETE	Malvoisine	MP14			0	85	85162	RIVES D'AUT	417790.45	6596386.55	06101X0171				815719N487					0		
2021	EPMP	CA CG	41401320100028	EARL LA PRELONNIERE	PB85162033	ND	FO	PRINTEMPS/ETE	Naty	MP14			0	85	85162	RIVES D'AUT	417699.06	6596564.4	06101X0092				294069					0		108734
2021	EPMP	CA CG	41401320100028	EARL LA PRELONNIERE	PB85162034	ND	FO	PRINTEMPS/ETE		MP14			0	85	85162	RIVES D'AUT	418021.17	6596290.08	06101X0250				15052588					0		
2021	EPMP	CA CG	41401320100028	EARL LA PRELONNIERE	PB85162035	ND	FO	PRINTEMPS/ETE	Les graines	MP14			0	85	85162	RIVES D'AUT	418678.5	6594662.83	06101X0202				263381					0		
2021	EPMP	CA CG	41401320100028	EARL LA PRELONNIERE	PB85265007	ND	FO	PRINTEMPS/ETE		MP14			0	85	85265	ST PIERRE LE	416075.46	6596407.31	06101X0248				WA0624016					0		
2021	EPMP	CA CG	41401320100028	EARL LA PRELONNIERE	PB85306001	ND	FO	PRINTEMPS/ETE	le petit poirt	MP14			0	85	85306	XANTON CH	418249.57	6595948.55	06101X0282				2371178					0		
2021	EPMP	CA CG	80955740800014	EARL LES MARCHANDS	PB85162013	ND	FO	PRINTEMPS/ETE	Maléons	MP14			0	85	85162	RIVES D'AUT	417505.4	6596678.26	06101X0235				IRT2643778					0		64675
2021	EPMP	CA CG	80955740800014	EARL LES MARCHANDS	PB85162014	ND	FO	PRINTEMPS/ETE	Champ du pa	MP14			0	85	85162	RIVES D'AUT	417460.86	6596377.89					1001072					0		
2021	EPMP	CA CG	80955740800014	EARL LES MARCHANDS	PB85162015	ND	FO	PRINTEMPS/ETE	Champ Reu	MP14			0	85	85162	RIVES D'AUT	417503.43	6596681.82	06101X0182				ZE384974					0		
2021	EPMP	CA CG	80955740800014	EARL LES MARCHANDS	PB85265007	ND	FO	PRINTEMPS/ETE	Pienou	MP14			0	85	85265	ST PIERRE LE	416216.45	6596647.78	06101X0159				XP355303					0		
2021	EPMP	CA CG	32525157700012	GAEC MOINARD	PB85162058	ND	FO	PRINTEMPS/ETE		MP14			0	85	85162	RIVES D'AUT	417790.45	6596386.55	06101X0171				E8007522					0		25000
2021	EPMP	CA CG	32525157700012	GAEC MOINARD	PB85162059	ND	FO	PRINTEMPS/ETE		MP14			0	85	85162	RIVES D'AUT	416750.48	6599990.3					13604009					0		
2021	EPMP	CA CG	32525157700012	GAEC MOINARD	PB85265012	ND	FO	PRINTEMPS/ETE	St Pierre	MP14			0	85	85265	ST PIERRE LE	416263.69	6596746.16					19000490073					0		
2021	EPMP	CA CG	32525157700012	GAEC MOINARD	PB85306004	ND	FO	PRINTEMPS/ETE		MP14			0	85	85306	XANTON CH	416266.3	6596747.83					5573077454					0		
2021	EPMP	CA CG	49454182400020	EARL M2D	PB85265009	ND	FO	PRINTEMPS/ETE	Blanière	MP14			0	85	85265	ST PIERRE LE	416937.87	6599649.81					WA9813164					0		37169
2021	EPMP	CA CG	49454182400020	EARL M2D	PB85162060	ND	FO	PRINTEMPS/ETE	La chicanne	MP14			0	85	85265	ST PIERRE LE	415942.16	6597742.65	06101X0087				6694077065					0		
2021	EPMP	CA CG	39132787000022	GAEC LA RUCHE	PB85162058	ND	FO	PRINTEMPS/ETE	Malvoisine	MP14			0	85	85162	RIVES D'AUT	417790.45	6596386.55	06101X0171				815719N487					0		2325
2021	EPMP	CA CG	44109969400016	EARL SIMON	PB85162025	ND	FO	PRINTEMPS/ETE	Sauvere le se	MP14			0	85	85162	RIVES D'AUT	420061.89	6597024.5					S10017N406					0		30192
2021	EPMP	CA CG	32842954300011	EARL LES PALMIERS	PB85162068	ND	FO	PRINTEMPS/ETE	La chevalier	MP14			0	85	85162	RIVES D'AUT	417029.4	6595047.55	06101X0275				316352					0		73106
2021	EPMP	CA CG	38457942100023	EARL LE CHAMP DURAND	PB85162036	ND	FO	PRINTEMPS/ETE		MP14			0	85	85162	RIVES D'AUT	417597.24	6597394.84					WA071A062					0		51928
2021	EPMP	CA CG	38457942100023	EARL LE CHAMP DURAND	PB85162037	ND	FO	PRINTEMPS/ETE		MP14			0	85	85162	RIVES D'AUT	416382.89	6597235.04	06101X0158				2357333					0		
2021	EPMP	CA CG	81748951100011	PORCHET YANNICK	PB85162046	ND	FO	PRINTEMPS/ETE	Les rochers	MP14			0	85	85162	RIVES D'AUT	417139	6596519.93	06101X0246				294068					0		23248
2021	EPMP	CA CG	81748951100011	PORCHET YANNICK	PB85162060	ND	FO	PRINTEMPS/ETE		MP14			0	85	85162	RIVES D'AUT	417095	6596333					16003550592					0		
2021	EPMP	CA CG	81748951100011	PORCHET YANNICK	PB85162046	ND	FO	PRINTEMPS/ETE		MP14			0	85	85162	RIVES D'AUT	416918	6596467					16003550273					0		
2021	EPMP	CA CG	48288925200015	SCEA LES PRES	PB85162055	ND	FO	PRINTEMPS/ETE	Maladrie	MP14			0	85	85162	RIVES D'AUT	417651.31	6597559.47	06101X0187				107911T475					0		23500
2021	EPMP	CA CG	48288925200015	SCEA LES PRES	PB85162056	ND	FO	PRINTEMPS/ETE	Chérité	MP14			0	85	85162	RIVES D'AUT	416110.7	6597714.39	06101X0347				134730N121					0		
2021	EPMP	CA CG	48288925200015	SCEA LES PRES	PB85162057	ND	FO	PRINTEMPS/ETE	Malvoisine	MP14			0	85	85162	RIVES D'AUT	416509.2	6597203.46	06101X0237				815719N487					0		
2021	EPMP	CA CG	48288925200015	SCEA LES PRES	PB85162058	ND	FO	PRINTEMPS/ETE	Silo	MP14			0	85	85162	RIVES D'AUT	417790.45	6596386.55	06101X0171				829121N259					0		
2021	EPMP	CA CG	81397003100013	GAEC C MARANS	PB85162028	ND	FO	PRINTEMPS/ETE	La Tourette	MP14			0	85	85162	RIVES D'AUT	417228.89	6599352.48	06101X0279				0158127066					0		40000
2021	EPMP	CA CG	38042416800025	EARL LES AVAUDETS	PB85162051	ND	FO	PRINTEMPS/ETE	Les biraudes	MP14			0	85	85162	RIVES D'AUT	417785.98	6595197.16	06101X0163				756907T145					0		42379
2021	EPMP	CA CG	38042416800025	EARL LES AVAUDETS	PB85162052	ND	FO	PRINTEMPS/ETE	Les groies	MP14			0	85	85162	RIVES D'AUT	418080.07	6594993.9	06101X0050				17441LT515					0		
2021	EPMP	CA CG	41478756400015	EARL LA LOMBARDIERE	PB85162065	ND	FO	PRINTEMPS/ETE		MP14			0	85	85162	RIVES D'AUT	416864.77	6596789.85	06101X0249				044011T435					0		13964
2021	EPMP	CA CG	39161313000015	EARL DU PARC	PB85162060	ND	FO	PRINTEMPS/ETE	Mauvais	MP14			0	85	85162	RIVES D'AUT	415193.44	6596297.17					0885097345					0		177806
2021	EPMP	CA CG	39161313000015	EARL DU PARC	PB85162061	ND	FO	PRINTEMPS/ETE	Le parc	MP14			0	85	85162	RIVES D'AUT	417587.88	6597838.64					4698077384					0		
2021	EPMP	CA CG	39161313000015	EARL DU PARC	PB85162062	ND	FO	PRINTEMPS/ETE	Rivage	MP14			0	85	85162	ST PIERRE LE	417785.79	6596205.94	06101X0238				657507T055					0		
2021	EPMP	CA CG	39161313000015	EARL DU PARC	PB85265001	ND	FO	PRINTEMPS/ETE	Chaignier	MP14			0	85	85162	ST PIERRE LE	414813.84	6595632.98					152311T505					0		
2021	EPMP	CA CG	39161313000015	EARL DU PARC		ND	FO	PRINTEMPS/ETE	Mauvais	MP14				85	85162	ST PIERRE LE	415646	5596153					053321N519					0		
2021	EPMP	CA CG	39161313000015	EARL DU PARC		ND	FO	PRINTEMPS/ETE	Pâtureau	MP14				85	85162	ST PIERRE LE	413185	5595543					571907T464					0		
2021	EPMP	CA CG	39161313000015	EARL DU PARC		ND	FO	PRINTEMPS/ETE	malvoisine	MP14				85	85162	RIVES D'AUT	416382.89	5597235.04					2643129					0		
2021	EPMP	CA CG	32945198300012	GAEC PACOUINAY	PP79290004	ND	FO	PRINTEMPS/ETE	Massieny	MP14			60	79	79290	ST POMPAIN	4225611.2905	6596723.3095	06102X0605	35210-1		37369	083F4030	79115				0	NON	69920
2021	EPMP	CA CG	32945198300012	GAEC PACOUINAY	PB85028002	ND	FO	PRINTEMPS/ETE	Le petit Naur	MP14			0	85	85028	BOUILLE CO	419191.62	6592533.21					1803AF19000					0	NON	153274
2021	EPMP	CA CG	32945198300012	GAEC PACOUINAY	PB85162024	ND	FO	PRINTEMPS/ETE	Pacouinay	MP14			0	85	85162	RIVES D'AUT	419717.85	6593484.85					WD316313					0	NON	
2021	EPMP	CA CG	51375726500016	GUILLON Antoine	PB85227014	ND	FO	PRINTEMPS/ETE	Villeneuve	MP14			0	85	85227	ST HILAIRE D	419168.39	6602803.35					1900189004					0		18000
2021	EPMP	CA CG	45362350600012	EARL LE PUY VINEUX	PB85244008	ND	FO	PRINTEMPS/ETE	Mauvais	MP14			0	85	85244	ST MARTIN J	415596.95	6595893.69					R1307528	85-2001-000				0		5300
2021	EPMP	CA CG	33945352400011	MANTEAU Christian	PB85265002	ND	FO	PRINTEMPS/ETE	La chaignée	MP14			0	85	85265	ST PIERRE LE	414358	6595000					1302027					0		1912
2021	EPMP	CA CG	44176651600013	GAEC GABORIAU-OUVRAI	PB85265026	ND	FO	PRINTEMPS/ETE	les Vounes	MP14			0	85	85265	ST PIERRE LE	410385.99	6596712.74					044511T435-1496					0	OUI	60898

2021	EPMP	CA CG	44176651600013	GAEC GABORIAU-OUVRAR	PPBS265027	ND	FO	PRINTEMPS/ETE	la Croix Gira	MP14		0	85	85265	ST PIERRE LE	411649.42	6597122.19	06094X0167			19-8000058S				0	OUI		
2021	EPMP	CA CG	50302566000013	PEPIN Jean-Daniel	PPBS265D16	ND	FO	PRINTEMPS/ETE	36 rue des bo	MP14		0	85	85265	ST PIERRE LE	411855.93	6594299.42	06094X0205			814219N487				0			37538
2021	EPMP	CA CG	34328917900016	EARL LE PETIT PONTREAU	PPBS02B011	ND	FO	PRINTEMPS/ETE	La maisonne	MP14		0	85	85028	BOUILLE CO	415424.77	6594815.88	06094X0149			041309T315				0			31253
2021	EPMP	CA CG	34328917900016	EARL LE PETIT PONTREAU	PPBS265017	ND	FO	PRINTEMPS/ETE	Le Petit Pont	MP14		0	85	85265	ST PIERRE LE	413372.04	6596008.92				162117485				0			
2021	EPMP	CA CG	44529859900017	EARL LES GRUETTES	PPBS265019	ND	FO	PRINTEMPS/ETE		MP14		0	85	85265	ST PIERRE LE	413897.79	6595181.31	06094X0048			056905H470				0			48776
2021	EPMP	CA CG	44529859900017	EARL LES GRUETTES	PPBS265020	ND	FO	PRINTEMPS/ETE		MP14		0	85	85265	ST PIERRE LE	413911.71	6596130.26				188605T026				0			
2021	EPMP	CA CG	44529859900017	EARL LES GRUETTES	PPBS265021	ND	FO	PRINTEMPS/ETE		MP14		0	85	85265	ST PIERRE LE	414021.26	6596076.68				123712T136				0			
2021	EPMP	CA CG	38874564800013	EARL LA FORET	PPBS265022	ND	FO	PRINTEMPS/ETE	La flavinière	MP14		0	85	85265	ST PIERRE LE	413452.38	6593922.7	06094X0222			2643776				0			37515
2021	EPMP	CA CG	32807728400011	GAEC LES CHAMBRES	PPBS265023	ND	FO	PRINTEMPS/ETE		MP14		0	85	85265	ST PIERRE LE	411336.1	6595988.21	06094X0160			N1M5040205				0			19973
2021	EPMP	CA CG	41277637900015	GAEC PAPIN	PPBS265028	ND	FO	PRINTEMPS/ETE	St Pierre	MP14		0	85	85265	ST PIERRE LE	411882	6594129	06094X0175			19871T036				0			71091
2021	EPMP	CA CG	41277637900015	GAEC PAPIN	PPBS265029	ND	FO	PRINTEMPS/ETE	Casse Nielle	MP14		0	85	85265	ST PIERRE LE	415646	6596153	06101X0252			053321N519				0			
2021	EPMP	CA CG	83919276200012	EARL GARNIER Dany	PPBS265030	ND	FO	PRINTEMPS/ETE	Les champs	MP14		0	85	85265	ST PIERRE LE	412655.75	6596385.21	06094X0208			20471 1T036				0			79535
2021	EPMP	CA CG	83919276200012	EARL GARNIER Dany	PPBS265031	ND	FO	PRINTEMPS/ETE	Le rivage 1	MP14		0	85	85265	ST PIERRE LE	412641.33	6596047.51				204311T036				0			
2021	EPMP	CA CG	83919276200012	EARL GARNIER Dany	PPBS265032	ND	FO	PRINTEMPS/ETE	Le rivage 2	MP14		0	85	85265	ST PIERRE LE	412642.4	6596049.72	06094X0225			027112T076				0			
2021	EPMP	CA CG	81989614800013	GAEC LA BONDE	PPBS265037	ND	FO	PRINTEMPS/ETE	Soul 2R 104	MP14		0	85	85265	ST PIERRE LE	410489.61	6596689.03	06094X0145			2612586				0			49991
2021	EPMP	CA CG	39964126500018	EARL CAQUINEAU	PPBS265038	ND	FO	PRINTEMPS/ETE		MP14		0	85	85265	ST PIERRE LE	410931.57	6597242.7	06094X0221			IRT2643126				0			48275
2021	EPMP	CA CG	39964126500018	EARL CAQUINEAU	PPBS265039	ND	FO	PRINTEMPS/ETE	Champ rond	MP14		0	85	85265	ST PIERRE LE	411029.65	6597186.75	06094X0157			IRT52206076				0			
2021	EPMP	CA CG	47889034600024	EARL LE PONT AUX CHEVR	PPBS265043	ND	FO	PRINTEMPS/ETE	Chalais 2	MP14		0	85	85265	ST PIERRE LE	412255.71	6596259.89				088409T345				0			114478
2021	EPMP	CA CG	47889034600024	EARL LE PONT AUX CHEVR	PPBS265044	ND	FO	PRINTEMPS/ETE	La vallée	MP14		0	85	85265	ST PIERRE LE	412255.59	6596259.76				088809T345				0			
2021	EPMP	CA CG	47889034600024	EARL LE PONT AUX CHEVR	PPBS265045	ND	FO	PRINTEMPS/ETE	Chalais 1	MP14		0	85	85265	ST PIERRE LE	412983.1	6597184.37				700907T095				0			
2021	EPMP	CA CG	793 340 084 00029	JOURDAIN MICKAEL	PPBS306006	ND	FO	PRINTEMPS/ETE	Darlais	MP14		0	85	85306	XANTON CH	414711.43	6599324.09	06101X0109			R1307S04				0			127534
2021	EPMP	CA CG	793 340 084 00029	JOURDAIN MICKAEL	PPBS306007	ND	FO	PRINTEMPS/ETE	Darlais	MP14		0	85	85306	XANTON CH	415071.13	6598472.3	06101X0194			N1E7D7D521				0			
2021	EPMP	CA CG	34967161000013	GAEC LA CAMBUSE	PPBS227023	ND	FO	PRINTEMPS/ETE	Sanguin	MP14		0	85	85227	ST HILAIRE D	418490.86	6601665.6				WA9733739				0			22200
2021	EPMP	CA CG	34967161000013	GAEC LA CAMBUSE	PPBS306013	ND	FO	PRINTEMPS/ETE	Nicol	MP14		0	85	85306	XANTON CH	415736.31	6599265.03	06101X0207			147109T375				0			48089
2021	EPMP	CA CG	44847333000026	EARL LES MALEONS		ND	FO	PRINTEMPS/ETE	Paturéau	MP14			85	85265	ST PIERRE LE	413185	6595543				5719077464							20000
2021	EPMP	CA CG	448 473 330 00026	EARL LES MALEONS		ND	FO	PRINTEMPS/ETE		MP14			85	85265	ST PIERRE LE VIEUX						19001910009							
2021	EPMP	CA 79	79278595800010	SCEA les Petites Collines	PP79035D01	RIV	RIC	PRINTEMPS/ETE	Le Beugnon	MP8		35	79	79035	LE BEUGNO	431687.1544	6616128.863				2371550				0	HZ		20000
2021	EPMP	CA 79	33437575000017	GOUBAND Dorian	PP79035D01	RIV	RIC	PRINTEMPS/ETE	Le Beugnon	MP8		35	79	79035	LE BEUGNO	431687.1544	6616128.863				2371550				0	NON		20000

PRÉFÈTE
DE LA RÉGION
NOUVELLE-
AQUITAINE
Liberté
Égalité
Fraternité

PRÉFET
DE LA RÉGION
PAYS DE LA LOIRE
Liberté
Égalité
Fraternité

Arrêté inter-préfectoral portant autorisation unique pluriannuelle de prélèvements d'eau pour l'irrigation agricole à l'Établissement Public du Marais Poitevin en tant qu'Organisme Unique de Gestion Collective et portant approbation du plan de répartition 2021

Annexe 3 : Tableau annuel de retour à l'équilibre